



กระทรวงวัฒนธรรม  
กรมศิลปากร  
เอกสารประกอบการชี้แจง

เสนอ

ต่อคณะกรรมการวิสามัญพิจารณา  
ร่างพระราชบัญญัติงบประมาณรายจ่ายประจำปี

งบประมาณ พ.ศ. 2563

สภาผู้แทนราษฎร



\*\*\*\*\*

# สารบัญ

	หน้า
1. รายนามผู้ชี้แจง	1
2. วิสัยทัศน์ พันธกิจ และภารกิจตามกฎหมายจัดตั้งหน่วยงาน และโครงสร้างของหน่วยงาน	2
3. งบประมาณภาพรวม	4
4. ผลการดำเนินงานที่สำคัญในปีงบประมาณ พ.ศ. 2562 ปัญหา อุปสรรคการดำเนินงาน และแนวทางแก้ไข	5
5. แผนและผลการเบิกจ่ายงบประมาณรายจ่ายประจำปีงบประมาณ พ.ศ. 2561 - 2562 จำแนกตามผลผลิต/โครงการ	35
6. รายงานสถานะการเงิน ทั้งเงินรายได้ เงินสะสมคงเหลือ และเงินนอกงบประมาณ ปีงบประมาณ พ.ศ. 2559 - 2561	38
7. แผนการดำเนินงานในปีงบประมาณ พ.ศ. 2563 ที่สำคัญ และผลสัมฤทธิ์ที่คาดว่าจะได้รับ	41
8. สรุปงบประมาณรายจ่ายประจำปีงบประมาณ พ.ศ. 2563	79
8.1 แผนการปฏิบัติงานและแผนการใช้จ่ายงบประมาณรายจ่ายประจำปีงบประมาณ พ.ศ. 2563 จำแนกตามกลุ่มงบประมาณ	80
8.2 แผนการปฏิบัติงานและแผนการใช้จ่ายงบประมาณรายจ่ายประจำปีงบประมาณ พ.ศ. 2563 จำแนกตามผลผลิต/โครงการ กิจกรรม	81
8.3 รายการภาระผูกพันงบประมาณรายจ่ายประจำปี งบประมาณ พ.ศ. 2563	92
8.4 รายละเอียดงบประมาณรายจ่ายประจำปีงบประมาณ พ.ศ. 2563 จำแนกตามงบรายจ่าย (ทุกแผนงาน)	93
8.5 โครงการ/รายการที่ได้รับเงินกู้ในปีงบประมาณ พ.ศ. 2563	115
8.6 เงินนอกงบประมาณและแผนการใช้จ่ายปีงบประมาณ พ.ศ. 2561 - 2566	116
9. ข้อมูลแสดงการโอนเปลี่ยนแปลงงบประมาณรายจ่ายประจำปี งบประมาณ พ.ศ. 2561	117
10. ข้อมูลแสดงการโอนเปลี่ยนแปลงงบประมาณรายจ่ายประจำปี งบประมาณ พ.ศ. 2562	118

## สารบัญ (ต่อ)

	หน้า
11. การใช้จ่ายงบประมาณรายจ่ายประจำปีงบประมาณ พ.ศ. 2562	120
12. ค่าใช้จ่ายโครงการวิจัยและนวัตกรรมปีงบประมาณ พ.ศ. 2563	121
13. ค่าใช้จ่ายในการจ้างที่ปรึกษาชาวไทยและชาวต่างประเทศ ปีงบประมาณ พ.ศ. 2563	125
14. ค่าใช้จ่ายการฝึกอบรมและสัมมนาทั้งในประเทศและต่างประเทศ ปีงบประมาณ พ.ศ. 2563	127
15. ค่าใช้จ่ายในการโฆษณาและประชาสัมพันธ์ปีงบประมาณ พ.ศ. 2563	128
16. ค่าใช้จ่ายในการเดินทางไปราชการต่างประเทศชั่วคราว และค่าใช้จ่ายในการเจรจาและประชุมนานาชาติปีงบประมาณ พ.ศ. 2563	131
17. รายงานผลการดำเนินงานตามข้อสังเกตของคณะกรรมการวิสามัญพิจารณา ร่างพระราชบัญญัติงบประมาณรายจ่ายประจำปีงบประมาณ พ.ศ. 2562	145

# 1. รายนามผู้ชี้แจง

## กรมศิลปากร

---

ลำดับ	ชื่อ - สกุล	ตำแหน่ง
1.	นายประทีป เพ็งตะโก	อธิบดีกรมศิลปากร
2.	นางประนอม คลังทอง	รองอธิบดีกรมศิลปากร
3.	นายอรุณศักดิ์ กิ่งมณี	รองอธิบดีกรมศิลปากร
4.	นายพนมบุตร จันทรโชติ	รองอธิบดีกรมศิลปากร

## 2. วิสัยทัศน์ พันธกิจ และภารกิจตามกฎหมายจัดตั้งหน่วยงาน และโครงสร้างของหน่วยงาน

### วิสัยทัศน์

อนุรักษ์ พัฒนา มรดกวัฒนธรรมของชาติ เพื่อเป็นฐานในการพัฒนาสังคมและเศรษฐกิจของประเทศ  
ให้มีความมั่นคงเข้มแข็ง

### พันธกิจ

- 1 อนุรักษ์ สืบสาน มรดกศิลปวัฒนธรรม
- 2 กระตุ้นจิตสำนึก และปลูกฝัง ความรัก ห่วงแทน ในมรดกศิลปวัฒนธรรม
- 3 สร้างคุณค่าเพิ่มจากมรดกศิลปวัฒนธรรม

### ภารกิจตามกฎหมายจัดตั้งหน่วยงาน

การคุ้มครอง ป้องกัน อนุรักษ์ บำรุงรักษา พิณฟู ส่งเสริม สร้างสรรค์ เผยแพร่ ศึกษา ค้นคว้า  
วิจัย พัฒนา สืบทอดศิลปะและทรัพย์สินมรดกทางศิลปวัฒนธรรมของชาติ เพื่อธำรงคุณค่าและเอกลักษณ์  
ของความเป็นชาติ อันจะนำไปสู่การพัฒนาที่ยั่งยืนของสังคมไทยและความมั่นคงของชาติ

(ตามกฎหมายกระทรวง การแบ่งส่วนราชการกรมศิลปากร กระทรวงวัฒนธรรม พ.ศ. 2554 ลงวันที่ 10 พฤษภาคม 2554)

## โครงสร้างของกรมศิลปากร

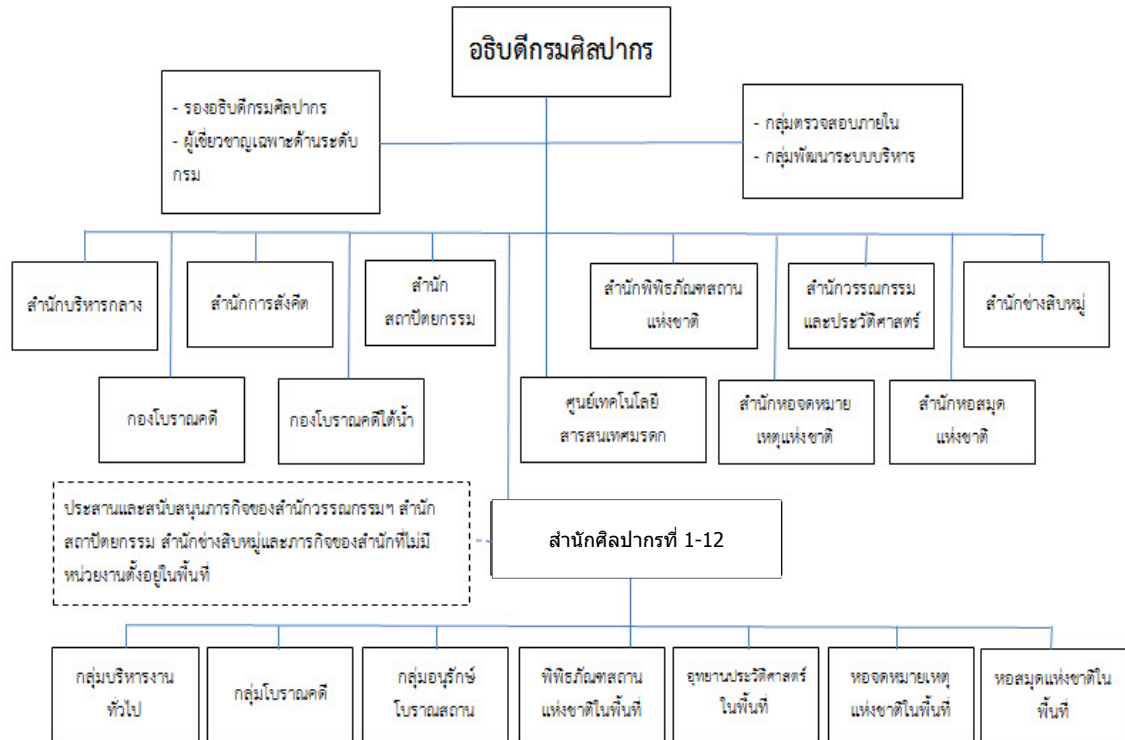

## 3. งบประมาณภาพรวม

## กรมศิลปากร

หน่วย : ล้านบาท

แผนงานงบประมาณ	งบประมาณปี 2562 - 2563				
	ปี 2562		ปี 2563	เพิ่ม / ลด	
	งบประมาณที่ได้รับ	การเบิกจ่าย*	งบประมาณตามร่าง พ.ร.บ.	จำนวน	ร้อยละ
<b>งบประมาณรวม</b>	<b>3,321,471,600</b>	<b>2,597,145,172.45</b>	<b>2,581,047,800</b>	<b>-740,423,800.00</b>	<b>-22.29</b>
<b>1. งบประมาณรายจ่ายงบกลาง</b>	<b>251,324,100</b>	<b>198,783,188.23</b>	<b>-</b>	<b>-251,324,100.00</b>	
<b>2. งบประมาณรายจ่ายของหน่วยรับงบประมาณ</b>	<b>1,027,802,800</b>	<b>848,284,590.59</b>	<b>894,878,000</b>	<b>-132,924,800.00</b>	<b>-12.93</b>
1) แผนงานพื้นฐานด้านการแก้ไขปัญหาความยากจน ลดความเหลื่อมล้ำ และสร้างการเติบโตจากภายใน *** ปี 2563 ใช้ชื่อ แผนงานพื้นฐานด้านการสร้างโอกาสและความเสมอภาคทางสังคม	583,046,300	512,265,198.59	608,559,500	25,513,200.00	4.38
2) แผนงานยุทธศาสตร์สร้างความเข้มแข็งของสถาบันทางสังคม ทูทางวัฒนธรรม และชุมชน *** ปี 2563 ใช้ชื่อ แผนงานยุทธศาสตร์เสริมสร้างพลังทางสังคม	444,756,500	336,019,392.00	177,049,500	-267,707,000.00	-60.19
3) แผนงานยุทธศาสตร์พัฒนาเศรษฐกิจและสังคมดิจิทัล			108,249,000	108,249,000.00	
4) แผนงานยุทธศาสตร์การวิจัยและพัฒนานวัตกรรม			1,020,000		
<b>3. งบประมาณรายจ่ายบูรณาการ</b>	<b>1,431,229,800</b>	<b>917,160,048.81</b>	<b>1,048,985,300</b>	<b>-382,244,500.00</b>	<b>-26.71</b>
1) แผนงานบูรณาการขับเคลื่อนการแก้ไขปัญหาจังหวัดชายแดนภาคใต้	61,027,000	41,933,613.71	32,150,000	-28,877,000.00	-47.32
2) แผนงานบูรณาการสร้างรายได้จากการท่องเที่ยวและบริการ *** ปี 2563 ใช้ชื่อ แผนงานบูรณาการสร้างรายได้จากการท่องเที่ยว	952,802,200	675,744,499.91	788,420,300	-164,381,900.00	-17.25
3) แผนงานบูรณาการพัฒนาด้านคมนาคมและระบบโลจิสติกส์	4,586,700	2,475,000.00			
4) แผนงานบูรณาการพัฒนาเศรษฐกิจและสังคมดิจิทัล	127,855,000	81,288,603.50			
5) แผนงานบูรณาการวิจัยและนวัตกรรม	623,900	623,751.01			
6) แผนงานบูรณาการพัฒนาพื้นที่ระดับภาค	284,335,000	115,094,580.68	228,415,000		
<b>4. งบประมาณรายจ่ายบุคลากร</b>	<b>611,114,900</b>	<b>632,917,344.82</b>	<b>637,184,500</b>	<b>26,069,600.00</b>	<b>4.27</b>
4.1. งบบุคลากร	605,022,300	628,805,606.98	631,462,600		
4.2. งบดำเนินงาน	6,092,600	4,111,737.84	5,721,900		
<b>5. งบประมาณรายจ่ายสำหรับทุนหมุนเวียน</b>					
<b>6. งบประมาณรายจ่ายเพื่อการชำระหนี้ภาครัฐ</b>					
<b>7. งบประมาณรายจ่ายเพื่อชดใช้เงินคงคลัง</b>					
<b>8. งบประมาณรายจ่ายเพื่อชดใช้เงินทุนสำรองจ่าย</b>					

\* กรมบัญชีกลางโอนงบบุคลากรเพิ่มให้กรมศิลปากร 23,804,710.72 บาท /หนังสือกรมบัญชีกลาง กค 0412.3/44536 ลว.30 ก.ย.62

หมายเหตุ \* ผลเบิกจ่าย ณ วันที่ 30 กันยายน 2562

## 4. ผลการดำเนินงานที่สำคัญในปีงบประมาณ พ.ศ. 2562

### ปัญหา อุปสรรคในการดำเนินงาน และแนวทางแก้ไข

#### แผนงานบูรณาการขับเคลื่อนการแก้ไขปัญหาจังหวัดชายแดนภาคใต้

##### 1 โครงการวัฒนธรรมเชื่อมโยงชายแดนใต้สันติสุข

กิจกรรม : ส่งเสริม สร้างความรู้ ความเข้าใจ ในด้านการอนุรักษ์มรดกศิลปวัฒนธรรมของประชาชน  
ในพื้นที่จังหวัดชายแดนภาคใต้

- 1.1 จัดสร้างพิพิธภัณฑ์อาคารศูนย์การเรียนรู้ อัล-กูราน ตำบลละหาร อำเภอเยื้อง จังหวัดนราธิวาส
- 1.2 บูรณะอุโบสถวัดเกาะไม้ใหญ่ ตำบลประกอบ อำเภอนาทวี จังหวัดสงขลา
- 1.3 บูรณะอุโบสถวัดนาหว้า ตำบลฉาง อำเภอนาทวี จังหวัดสงขลา
- 1.4 บูรณะโบราณสถานวัดปิบลิวัน (วัดตะปิง) ตำบลศาลาใหม่ อำเภอตากใบ จังหวัดนราธิวาส
- 1.5 บูรณะอุโบสถวัดคูหา ตำบลคูหา อำเภอสะบ้าย้อย จังหวัดสงขลา
- 1.6 บูรณะโบราณสถานถ้ำศิลป์ ตำบลหน้าถ้ำ อำเภอเมืองยะลา จังหวัดยะลา
- 1.7 อนุรักษ์จิตรกรรมวัดคูหา ตำบลคูหา อำเภอสะบ้าย้อย จังหวัดสงขลา
- 1.8 บูรณะวัดเทพนิมิต ตำบลบ้านกลาง อำเภอปะนาเระ จังหวัดปัตตานี
- 1.9 ค่าใช้จ่ายในการอนุรักษ์คัมภีร์อัล-กูรานและศิลปวัตถุ ด้วยวิธีการทางวิทยาศาสตร์
- 1.10 ค่าใช้จ่ายในการศึกษาและขยายฐานความรู้เมืองโบราณยะรัง จังหวัดปัตตานี
- 1.11 ค่าใช้จ่ายในการเสริมสร้างความรู้ความเข้าใจเรื่องความหลากหลายของมรดกทางวัฒนธรรม  
ในเขตพื้นที่จังหวัดชายแดนภาคใต้



## แผนงานบูรณาการสร้างรายได้จากการท่องเที่ยว กีฬา และวัฒนธรรม

### 1 โครงการพัฒนาแหล่งศิลปวัฒนธรรมเพื่อเพิ่มศักยภาพทางการท่องเที่ยว

#### กิจกรรม : ปรับปรุง พัฒนา เสริมสร้างภาพลักษณ์แหล่งท่องเที่ยวทางศิลปวัฒนธรรม

- 1.1 บูรณะปราสาทสระสะแก ตำบลบุกระสัง อำเภอนองกี่ จังหวัดบุรีรัมย์
- 1.2 อนุรักษ์และพัฒนาโบราณสถานวัดพระศรีรัตนมหาธาตุ ตำบลรั้วใหญ่ อำเภอเมืองสุพรรณบุรี จังหวัดสุพรรณบุรี
- 1.3 อนุรักษ์และพัฒนาโลหะปราสาท วัดราชนันทารามวรวิหาร แขวงสำราญราษฎร์ เขตพระนคร กรุงเทพมหานคร
- 1.4 ซ่อมแซมแท่นฐานโบราณวัตถุ จัดแสดงและปรับปรุงบอร์ดนิทรรศการ พิพิธภัณฑ์สถานแห่งชาติ จันทระเกษม ตำบลหัวรอ อำเภอพระนครศรีอยุธยา จังหวัดพระนครศรีอยุธยา
- 1.5 อนุรักษ์และพัฒนาโบราณสถานตามเส้นทางเดินทัพสมเด็จพระนเรศวร สำนักศิลปากรที่ 7 เชียงใหม่ ตำบลช้างเผือก อำเภอเมืองเชียงใหม่ จังหวัดเชียงใหม่
- 1.6 อนุรักษ์และพัฒนาพระราชวังจันทน์ ตำบลในเมือง อำเภอเมืองพิษณุโลก จังหวัดพิษณุโลก
- 1.7 อนุรักษ์และพัฒนาอุทยานประวัติศาสตร์พระนครศรีอยุธยา ตำบลประตูชัย อำเภอพระนครศรีอยุธยา จังหวัดพระนครศรีอยุธยา
- 1.8 อนุรักษ์และพัฒนาโบราณสถานพระธาตุช้างค้ำ ตำบลในเวียง อำเภอเมืองน่าน จังหวัดน่าน
- 1.9 อนุรักษ์และพัฒนาวิหารจตุรมุข วัดภูมินทร์ ตำบลในเวียง อำเภอเมืองน่าน จังหวัดน่าน
- 1.10 จัดแสดงนิทรรศการถาวรพิพิธภัณฑ์สถานแห่งชาติ พระพุทธชินราช ตำบลในเมือง อำเภอเมืองพิษณุโลก จังหวัดพิษณุโลก
- 1.11 ปรับสภาพภูมิทัศน์พระจุฑาธุชราชฐาน ตำบลท่าเทววงษ์ อำเภอเกาะสีชัง จังหวัดชลบุรี
- 1.12 อนุรักษ์และพัฒนาอุทยานประวัติศาสตร์พิมาย ตำบลในเมือง อำเภอพิมาย จังหวัดนครราชสีมา
- 1.13 อนุรักษ์และพัฒนาโบราณสถาน ภายในเวียงท่ากาน ตำบลบ้านกลาง อำเภอสันป่าตอง จังหวัดเชียงใหม่
- 1.14 อนุรักษ์และพัฒนาโบราณสถานเขาศรีวิชัย ตำบลศรีวิชัย อำเภอพนมพิณ จังหวัดสุราษฎร์ธานี
- 1.15 พัฒนาภูมิทัศน์และเส้นทางชมโบราณสถาน อุทยานประวัติศาสตร์ภูพระบาท ตำบลเมืองพาน อำเภอบ้านฝื่อ จังหวัดอุดรธานี
- 1.16 อนุรักษ์และพัฒนาโบราณสถาน วิหารวัดกุ้เสี้ยว ตำบลคู้ใต้ อำเภอเมืองน่าน จังหวัดน่าน
- 1.17 ปรับปรุงอาคารสำนักงานที่ดินหลังเก่าพร้อมจัดภูมิทัศน์ ตำบลตลาดใหญ่ อำเภอเมืองภูเก็ต จังหวัดภูเก็ต
- 1.18 ปรับปรุงระบบปั้มน้ำและภูมิทัศน์ภายใน โรงละครแห่งชาติภาคตะวันตก จังหวัดสุพรรณบุรี ตำบลสนามชัย อำเภอเมืองสุพรรณบุรี จังหวัดสุพรรณบุรี
- 1.19 ปรับปรุงระบบไฟฟ้า โรงละครแห่งชาติภาคตะวันตก จังหวัดสุพรรณบุรี ตำบลสนามชัย อำเภอเมืองสุพรรณบุรี จังหวัดสุพรรณบุรี
- 1.20 บูรณะโบราณสถานกำแพงเมืองพัทลุงเขาชัยบุรี ตำบลชัยบุรี อำเภอเมืองพัทลุง จังหวัดพัทลุง
- 1.21 พัฒนาและเพิ่มศักยภาพโรงละครแห่งชาติ แขวงพระบรมมหาราชวัง เขตพระนคร กรุงเทพมหานคร
- 1.22 ซุดแต่งปราสาทปรางค์บ้านปรางค์ ตำบลนกออก อำเภอปักษ์ชัย จังหวัดนครราชสีมา

- 1.23 พัฒนาภูมิทัศน์ภายในปราสาทหินพิมาย อุทยานประวัติศาสตร์พิมาย ตำบลในเมือง อำเภอพิมาย จังหวัดนครราชสีมา
- 1.24 ปรับปรุงอาคารศูนย์ข้อมูลอุทยานประวัติศาสตร์พิมาย ตำบลในเมือง อำเภอพิมาย จังหวัดนครราชสีมา
- 1.25 พัฒนาสิ่งอำนวยความสะดวกคนพิการ (ทางลาด) อุทยานประวัติศาสตร์พิมาย ตำบลในเมือง อำเภอพิมาย จังหวัดนครราชสีมา
- 1.26 อนุรักษ์และพัฒนาอุทยานประวัติศาสตร์พนมรุ้ง ตำบลตาเป๊ก อำเภอเฉลิมพระเกียรติ จังหวัดบุรีรัมย์
- 1.27 บูรณะและปรับปรุงภูมิทัศน์สะพานขอม อุทยานประวัติศาสตร์พนมรุ้ง ตำบลตาเป๊ก อำเภอเฉลิมพระเกียรติ จังหวัดบุรีรัมย์
- 1.28 ปรับปรุงถนนและลานจอดรถด้านหลังปราสาทพนมรุ้ง อุทยานประวัติศาสตร์พนมรุ้ง ตำบลตาเป๊ก อำเภอเฉลิมพระเกียรติ จังหวัดบุรีรัมย์
- 1.29 อนุรักษ์และพัฒนาเจดีย์วัดสิงห์ท่า ตำบลในเมือง อำเภอเมืองยโสธร จังหวัดยโสธร
- 1.30 อนุรักษ์และพัฒนาแหล่งโบราณคดีผาแต้มและแหล่งภาพเขียนสีพื้นที่อีสานตะวันออก สำนักศิลปากรที่ 9 อุบลราชธานี ตำบลแจระแม อำเภอเมืองอุบลราชธานี จังหวัดอุบลราชธานี
- 1.31 ขุดค้น-ขุดแต่งและพัฒนาโบราณสถานภูปราสาท ตำบลสีวิเชียร อำเภอน้ำยืน จังหวัดอุบลราชธานี
- 1.32 อนุรักษ์และพัฒนาวิหารวัดโพธิ์ชัยนาฬิง ตำบลนาฬิง อำเภอนาแห้ว จังหวัดเลย
- 1.33 อนุรักษ์และพัฒนาอุทยานประวัติศาสตร์ศรีเทพ ตำบลศรีเทพ อำเภอศรีเทพ จังหวัดเพชรบูรณ์
- 1.34 อนุรักษ์และพัฒนาเจดีย์นกงู วัดศรีชมภูองค์ตื้อ ตำบลน้ำโมง อำเภอท่าบ่อ จังหวัดหนองคาย
- 1.35 อนุรักษ์และพัฒนาโบราณสถานวัดเกาะพญาเจ่ง ตำบลปากเกร็ด อำเภอปากเกร็ด จังหวัดนนทบุรี
- 1.36 อนุรักษ์และพัฒนาพิพิธภัณฑสถานแห่งชาติ พระปฐมเจดีย์ ตำบลพระปฐมเจดีย์ อำเภอเมืองนครปฐม จังหวัดนครปฐม
- 1.37 บูรณะเจดีย์ทิศโบราณสถานเขาคลังนอก อุทยานประวัติศาสตร์ศรีเทพ ตำบลศรีเทพ อำเภอศรีเทพ จังหวัดเพชรบูรณ์
- 1.38 บูรณะโบราณสถานเจดีย์ร้างอุโปมองค์ อุทยานประวัติศาสตร์ภูพระบาท ตำบลเมืองพาน อำเภอบ้านผือ จังหวัดอุดรธานี
- 1.39 ปรับปรุงและบำรุงรักษาแหล่งมรดกโลกบ้านเชียงเพื่อการอนุรักษ์และการท่องเที่ยว พิพิธภัณฑสถานแห่งชาติ บ้านเชียง ตำบลบ้านเชียง อำเภอหนองหาน จังหวัดอุดรธานี
- 1.40 ขุดศึกษาการตั้งถิ่นฐานเมืองโบราณศรีเทพ อุทยานประวัติศาสตร์ศรีเทพ ตำบลศรีเทพ อำเภอศรีเทพ จังหวัดเพชรบูรณ์
- 1.41 อนุรักษ์และพัฒนาโบราณสถาน เจดีย์และวิหาร วัดป่าพร้าว ตำบลเวียงเหนือ อำเภอเมืองลำปาง จังหวัดลำปาง
- 1.42 อนุรักษ์และพัฒนาโบราณสถานวิหาร วัดหนองผ่า ตำบลล่อ อำเภอจุน จังหวัดพะเยา
- 1.43 บูรณะโบราณสถานป้อมประตูข้าวเปลือก ตำบลท่าวาสูกี อำเภอพระนครศรีอยุธยา จังหวัดพระนครศรีอยุธยา

- 1.44 ปรับสภาพภูมิทัศน์ พิพิธภัณฑสถานแห่งชาติ ปราจีนบุรี ตำบลหน้าเมือง อำเภอเมืองปราจีนบุรี จังหวัดปราจีนบุรี
- 1.45 บูรณะพระพุทธรูปหล่อ วัตถุประสงค์ วัดพระพุทธรูป ตำบลขุนโขลน อำเภอพระพุทธรูป จังหวัดสระบุรี
- 1.46 อนุรักษ์และพัฒนาโบราณสถานเจดีย์และวิหารเวียงสุโขทัย ตำบลเวียง อำเภอฝาง จังหวัดเชียงใหม่
- 1.47 อนุรักษ์และพัฒนาอุทยานประวัติศาสตร์สุโขทัย ตำบลเมืองเก่า อำเภอเมืองสุโขทัย จังหวัดสุโขทัย
- 1.48 อนุรักษ์และพัฒนาอุทยานประวัติศาสตร์ศรีสัชนาลัย ตำบลศรีสัชนาลัย อำเภอศรีสัชนาลัย จังหวัดสุโขทัย
- 1.49 พัฒนาและเพิ่มศักยภาพโรงละครแห่งชาติภาคตะวันตกจังหวัดสุพรรณบุรี ตำบลสนามชัย อำเภอเมืองสุพรรณบุรี จังหวัดสุพรรณบุรี
- 1.50 อนุรักษ์และพัฒนาอุทยานประวัติศาสตร์พระนครศรีอยุธยา ตำบลคลองกระแซง อำเภอเมืองเพชรบุรี จังหวัดเพชรบุรี
- 1.51 ปรับปรุงการจัดเก็บโบราณวัตถุประเภทหิน พิพิธภัณฑสถานแห่งชาติ จันทรเกษม ตำบลหัวรอ อำเภอพระนครศรีอยุธยา จังหวัดพระนครศรีอยุธยา
- 1.52 ปรับปรุง ทาสี รั้วพิพิธภัณฑสถานแห่งชาติเชียงใหม่ พิพิธภัณฑสถานแห่งชาติ เชียงแสน ตำบลเวียง อำเภอเชียงแสน จังหวัดเชียงราย
- 1.53 ปรับปรุงหลังคาอาคารอเนกประสงค์ พิพิธภัณฑสถานแห่งชาติ เชียงแสน ตำบลเวียง อำเภอเชียงแสน จังหวัดเชียงราย
- 1.54 ปรับปรุงห้องศิวาจารย์ พิพิธภัณฑสถานแห่งชาติ หริภุญไชย ตำบลในเมือง อำเภอเมืองลำพูน จังหวัดลำพูน
- 1.55 ปรับปรุงห้องน้ำส่วนบริการ พิพิธภัณฑสถานแห่งชาติ หริภุญไชย ตำบลในเมือง อำเภอเมืองลำพูน จังหวัดลำพูน
- 1.56 ปรับปรุงพื้นที่เชื่อมต่ออาคารจัดแสดงเดิมและอาคารจัดแสดงใหม่ พิพิธภัณฑสถานแห่งชาติ หริภุญไชย ตำบลในเมือง อำเภอเมืองลำพูน จังหวัดลำพูน
- 1.57 ซ่อมหลังคาส่วนอาคารเชื่อมต่อและอาคารจัดแสดงใหม่ พิพิธภัณฑสถานแห่งชาติ หริภุญไชย ตำบลในเมือง อำเภอเมืองลำพูน จังหวัดลำพูน
- 1.58 ปรับปรุงและซ่อมหลังคา พิพิธภัณฑสถานแห่งชาติ พาณิชยนาวิ ตำบลบางกะจะ อำเภอเมืองจันทบุรี จังหวัดจันทบุรี
- 1.59 อนุรักษ์และพัฒนาอุทยานประวัติศาสตร์เมืองสิงห์ ตำบลสิงห์ อำเภอไทรโยค จังหวัดกาญจนบุรี
- 1.60 อนุรักษ์และพัฒนาอาคารนิทรรศการ พิพิธภัณฑสถานแห่งชาติ หอศิลป์
- 1.61 พัฒนาและเพิ่มศักยภาพศูนย์บริการนักท่องเที่ยว (Modern Tourist Information Center) อุทยานประวัติศาสตร์ภูพระบาท ตำบลเมืองพาน
- 1.62 อนุรักษ์และพัฒนาอุทยานประวัติศาสตร์ภูพระบาท ตำบลเมืองพาน อำเภอบ้านฝ้อ จังหวัดอุดรธานี
- 1.63 อนุรักษ์และพัฒนาโบราณสถานค่ายเนินวง ตำบลบางกะจะ อำเภอเมืองจันทบุรี จังหวัดจันทบุรี
- 1.64 ซ่อมแซมปราสาทบ้านปราสาท (ปราสาทกั้งแอน) ตำบลกระเทียม อำเภอสังขะ จังหวัดสุรินทร์
- 1.65 อนุรักษ์และพัฒนาเมืองศรีมโหสถ ตำบลโคกปึก อำเภอศรีมโหสถ จังหวัดปราจีนบุรี

- 1.66 อนุรักษ์และพัฒนาอุทยานประวัติศาสตร์กำแพงเพชร ตำบลหนองปลิง อำเภอเมืองกำแพงเพชร จังหวัดกำแพงเพชร
- 1.67 พัฒนาและเพิ่มศักยภาพโรงละครแห่งชาติภาคตะวันออกเฉียงเหนือจังหวัดนครราชสีมา ตำบลโคกกรวด อำเภอเมืองนครราชสีมา จังหวัดนครราชสีมา
- 1.68 จัดตั้งพิพิธภัณฑ์ทองคำเขาชัยสน ตำบลจองถนน อำเภอเขาชัยสน จังหวัดพัทลุง
- 1.69 ก่อสร้างอาคารจัดแสดงเครื่องทองอยุธยา พิพิธภัณฑ์สถานแห่งชาติ เจ้าสามพระยา ตำบลประตูชัย อำเภอพระนครศรีอยุธยา จังหวัดพระนครศรีอยุธยา
- 1.70 จัดแสดงนิทรรศการภายในอาคารเครื่องทองอยุธยา พิพิธภัณฑ์สถานแห่งชาติ เจ้าสามพระยา ตำบลประตูชัย อำเภอพระนครศรีอยุธยา จังหวัดพระนครศรีอยุธยา
- 1.71 บูรณะวัดปริณายก แขวงบ้านพานถม เขตพระนคร กรุงเทพมหานคร
- 1.72 บูรณปฏิสังขรณ์ศาลาโถงหน้าพระอุโบสถ วัดเฉลิมพระเกียรติวรวิหาร จังหวัดนนทบุรี
- 1.73 บูรณปฏิสังขรณ์เจดีย์ประธาน วัดนางนองวรวิหาร กรุงเทพมหานคร
- 1.74 บูรณะวิหารวัดเขายี่สาร ตำบลยี่สาร อำเภออัมพวา จังหวัดสมุทรสงคราม
- 1.75 บูรณะเจดีย์ทรงระฆัง วัดเจติยาราม ตำบลเจดีย์หัก อำเภอเมือง จังหวัดราชบุรี
- 1.76 อนุรักษ์และพัฒนาโบราณสถานวัดธรรมศาลา ตำบลธรรมศาลา อำเภอเมืองนครปฐม จังหวัดนครปฐม
- 1.77 อนุรักษ์และพัฒนาโบราณสถานวัดชมพูเวกตำบลท่าทราย อำเภอเมืองนนทบุรี จังหวัดนนทบุรี
- 1.78 อนุรักษ์และพัฒนาโบราณสถานวัดปากกลางทุ่งตำบลบางชะแยง อำเภอเมืองปทุมธานี จังหวัดปทุมธานี
- 1.79 อนุรักษ์และพัฒนาโบราณสถานวัดประตูลำดวน ตำบลท่าพี่เลี้ยง อำเภอเมืองสุพรรณบุรี จังหวัดสุพรรณบุรี
- 1.80 อนุรักษ์และพัฒนาโบราณสถานวัดวังข้าวบาทตำบลรางหวาย อำเภอพนมทวน จังหวัดกาญจนบุรี
- 1.81 บูรณะโบราณสถานวัดพระงาม ตำบลบางเตือ อำเภอบางปะหัน จังหวัดพระนครศรีอยุธยา
- 1.82 บูรณะหอรบและเวจกุฎี วัดพยัคฆาราม ตำบลบางคู อำเภอบางบาล จังหวัดลพบุรี
- 1.83 บูรณะวัดโพธิ์งาม ตำบลโพธิ์เก้าต้น อำเภอเมืองลพบุรี จังหวัดลพบุรี
- 1.84 บูรณะวัดจวน ตำบลท่าฉนวน อำเภอมนรมย์ จังหวัดชัยนาท
- 1.85 บูรณะโบสถ์วัดบ้านทราย ตำบลบ้านทราย อำเภอบ้านหมี่ จังหวัดลพบุรี
- 1.86 บูรณะวิหารวัดธรรมโฆษก ตำบลอุทัยใหม่ อำเภอเมือง จังหวัดอุทัยธานี
- 1.87 บูรณะโบราณสถานวัดใหญ่อินทาราม ตำบลบางปลาสร้อย อำเภอเมืองชลบุรี จังหวัดชลบุรี
- 1.88 บูรณะโบราณสถานวัดอ่างศิลา ตำบลอ่างศิลา อำเภอเมืองชลบุรี จังหวัดชลบุรี
- 1.89 บูรณะโบราณสถานวัดบุปผาราม ตำบลวังกระแจะ อำเภอเมืองตราด จังหวัดตราด
- 1.90 บูรณะวัดผาณิตาราม ตำบลบางกรูด อำเภอบ้านโพธิ์ จังหวัดฉะเชิงเทรา
- 1.91 บูรณะศาลาการเปรียญไม้วัดกระแจะ ตำบลท่างาม อำเภอเมือง จังหวัดปราจีนบุรี
- 1.92 บูรณะโบราณสถานวัดพระฝางสว่างคบุรีมุนีนาถ ตำบลผาจุก อำเภอเมืองอุตรดิตถ์ จังหวัดอุตรดิตถ์
- 1.93 บูรณะโบราณสถานวัดวาลุการาม ตำบลโตนด อำเภอศรีมหาสาร จังหวัดสุโขทัย
- 1.94 บูรณะโบราณสถานวัดหน้าพระธาตุ ตำบลนครไทย อำเภอนครไทย จังหวัดพิษณุโลก
- 1.95 บูรณะพระอุโบสถและปฏิมากรรมที่ศน์วัดคุณพุ่ม ตำบลบางลาย อำเภอบึงนาราง จังหวัดพิจิตร

- 1.96 อนุรักษ์และบูรณะวิหารหลวงวัดพระสิงห์วรมหาวิหาร ตำบลพระสิงห์ อำเภอเมือง จังหวัดเชียงใหม่
- 1.97 บูรณะวิหารวัดพันเตา ตำบลพระสิงห์ อำเภอเมือง จังหวัดเชียงใหม่
- 1.98 บูรณะอุโบสถวัดตันผึ่ง ตำบลเหมืองง่า อำเภอเมือง จังหวัดลำพูน
- 1.99 บูรณะอุโบสถวัดวังเค็ม ตำบลเจดีย์คำ อำเภอเชียงคำ จังหวัดพะเยา
- 1.100 บูรณะวิหารและเจดีย์วัดหัวข่วง ตำบลเวียงเหนือ อำเภอเมือง จังหวัดลำปาง
- 1.101 บูรณะวิหารวัดนาแสง ตำบลนาแสง อำเภอเกาะคา จังหวัดลำปาง
- 1.102 บูรณะอุโบสถวัดศรีอ้วน ตำบลนาครี อำเภอแม่ทะ จังหวัดลำปาง
- 1.103 บูรณะโบราณสถานวัดพระธาตุแหลมลี่ ตำบลปางางอำเภอลอง จังหวัดแพร่
- 1.104 บูรณะโบราณสถานพระธาตุจอมแจ้ง วัดพระธาตุจอมแจ้ง ตำบลช่อแฮ อำเภอเมือง จังหวัดแพร่
- 1.105 บูรณะหอไตรวัดเซตวัน (หนองหมู) ตำบลอุโมงค์อำเภอเมือง จังหวัดลำพูน
- 1.106 บูรณะและปรับปรุงภูมิทัศน์กุฏิ วัดพระธาตุพนม อำเภอธาตุพนม จังหวัดนครพนม
- 1.107 บูรณะและปรับปรุงภูมิทัศน์สิม(อุโบสถ) วัดบ้านข่อย อำเภอเมืองสรวง จังหวัดร้อยเอ็ด
- 1.108 บูรณะและปรับปรุงภูมิทัศน์สิม(อุโบสถ) วัดโพธิ์พัฒนาราม อำเภอคำม่วง จังหวัดกาฬสินธุ์
- 1.109 บูรณะและปรับปรุงภูมิทัศน์หอแจก(ศาลาการเปรียญ) วัดพระธาตุประสิทธิ์ อำเภอนาหว้า จังหวัดนครพนม
- 1.110 บูรณะอุโบสถโคกพระ ตำบลหนองพลวง อำเภอจักราช จังหวัดนครราชสีมา
- 1.111 บูรณะโบสถ์เก่าบ้านเตื่อ ตำบลกุดน้ำใส อำเภอจตุรัส จังหวัดชัยภูมิ
- 1.112 บูรณะศาลาการเปรียญวัดศีลาถอย ตำบลชุมพล อำเภอสีทิงพระ จังหวัดสงขลา
- 1.113 บูรณะพระนอนวัดแหลมจาก ตำบลปากอ อำเภอสิงหนคร จังหวัดสงขลา
- 1.114 บูรณะวัดคูหาสวรรค์ ตำบลคูหาสวรรค์ อำเภอเมืองพัทลุง จังหวัดพัทลุง
- 1.115 บูรณะอุโบสถวัดวัง ตำบลลำป่า อำเภอเมืองพัทลุง จังหวัดพัทลุง
- 1.116 บูรณะพระอุโบสถวัดมณีมาวาสวรวิหาร ตำบลบ่อยาง อำเภอเมืองสงขลา จังหวัดสงขลา
- 1.117 บูรณะอุโบสถวัดนาบุญ อำเภอหลังสวน จังหวัดชุมพร
- 1.118 บูรณะอุโบสถวัดลานสกา อำเภอลานสกา จังหวัดนครศรีธรรมราช
- 1.119 บูรณะหอไตรกลางน้ำวัดควนชะลิก อำเภอหัวไทร จังหวัดนครศรีธรรมราช

## 2 โครงการอนุรักษ์และพัฒนาพระราชวังบวรสถานมงคล (วังหน้า)

กิจกรรม : ปรับปรุง ซ่อมแซม บูรณะโบราณสถาน พระราชวังบวรสถานมงคล

- 2.1 อนุรักษ์และพัฒนาอนุสรณ์สถาน พิพิธภัณฑสถานแห่งชาติ พระนคร  
แขวงพระบรมมหาราชวัง เขตพระนคร กรุงเทพมหานคร
- 2.2 พัฒนาการจัดแสดงพระที่นั่งภัฏมณฑลเชียร พิพิธภัณฑสถานแห่งชาติ พระนคร  
แขวงพระบรมมหาราชวัง เขตพระนคร กรุงเทพมหานคร
- 2.3 อนุรักษ์และพัฒนาพระที่นั่งพุทไธสวรรย์ พิพิธภัณฑสถานแห่งชาติ พระนคร  
แขวงพระบรมมหาราชวัง เขตพระนคร กรุงเทพมหานคร
- 2.4 พัฒนาการจัดแสดงอาคารประพาสพิพิธภัณฑสถานแห่งชาติ พระนคร  
แขวงพระบรมมหาราชวัง เขตพระนคร กรุงเทพมหานคร
- 2.5 พัฒนาการจัดแสดงพระที่นั่งวายุสถานอมเรศ พิพิธภัณฑสถานแห่งชาติ พระนคร  
แขวงพระบรมมหาราชวัง เขตพระนคร กรุงเทพมหานคร
- 2.6 อนุรักษ์และพัฒนาพระที่นั่งอิศราวินิจฉัย พิพิธภัณฑสถานแห่งชาติ พระนคร  
แขวงพระบรมมหาราชวัง เขตพระนคร กรุงเทพมหานคร
- 2.7 พัฒนาอาคารและการจัดแสดงอาคารมหาสุรสิงหนาท พิพิธภัณฑสถานแห่งชาติ พระนคร  
แขวงพระบรมมหาราชวัง เขตพระนคร กรุงเทพมหานคร
- 2.8 พัฒนาภูมิทัศน์ พิพิธภัณฑสถานแห่งชาติ พระนคร แขวงพระบรมมหาราชวัง  
เขตพระนคร กรุงเทพมหานคร
- 2.9 พัฒนาระบบไฟฟ้ารวม พิพิธภัณฑสถานแห่งชาติ พระนคร แขวงพระบรมมหาราชวัง  
เขตพระนคร กรุงเทพมหานคร
- 2.10 อนุรักษ์และเคลื่อนย้ายโบราณวัตถุ ศิลปวัตถุ เพื่อพัฒนาการจัดแสดง  
แขวงพระบรมมหาราชวัง เขตพระนคร กรุงเทพมหานคร
- 2.11 ค่าใช้จ่ายในการจัดกิจกรรมเผยแพร่ประชาสัมพันธ์ พระราชวังบวรสถานมงคล (วังหน้า)

## แผนงานบูรณาการพัฒนาด้านคมนาคมและระบบโลจิสติกส์

### 1 โครงการพัฒนาระบบ NSW การให้บริการนำเข้าและส่งออกศิลปโบราณวัตถุด้วยระบบอิเล็กทรอนิกส์

กิจกรรม : การทำธุรกรรมการให้บริการนำเข้าและส่งออกศิลปโบราณวัตถุด้วยระบบอิเล็กทรอนิกส์

- 1.1 ค่าใช้จ่ายในการพัฒนาระบบ NSW การขออนุญาตนำเข้าส่งออก โบราณวัตถุ ศิลปวัตถุ

## แผนงานบูรณาการพัฒนาเศรษฐกิจและสังคมดิจิทัล

### 1 โครงการพัฒนาระบบข้อมูลเทคโนโลยีดิจิทัล ด้านศาสนา ศิลปะ และวัฒนธรรม

กิจกรรม : พัฒนาระบบการให้บริการด้านมรดกศิลปวัฒนธรรมในรูปแบบดิจิทัล

- 1.1 ค่าใช้จ่ายในการพัฒนาระบบบริการเอกสารจดหมายเหตุเพื่อประชาชน
- 1.2 ค่าใช้จ่ายในการพัฒนาระบบบริการข้อมูลแหล่งเรียนรู้ศิลปวัฒนธรรมเพื่อประชาชนผ่านเทคโนโลยี AR Code QR Code และ Virtual Reality
- 1.3 ค่าใช้จ่ายในการพัฒนาระบบบริการห้องสมุดดิจิทัล หอสมุดแห่งชาติ

## แผนงานบูรณาการวิจัยและนวัตกรรม

### 1 โครงการศึกษาวิจัยด้านมรดกศิลปวัฒนธรรม

กิจกรรม: ศึกษา ค้นคว้า วิเคราะห์ วิจัย องค์ความรู้ ด้านมรดกศิลปวัฒนธรรม

- 1.1 ค่าใช้จ่ายในการศึกษาวิเคราะห์เส้นใยธรรมชาติและดินโลหะในงานหัตถศิลป์ ประเภทผ้าและเครื่องแต่งกายสมัยรัตนโกสินทร์ รัชกาลที่ 1 – รัชกาลที่ 7 ในพิพิธภัณฑ์สถานแห่งชาติ
- 1.2 ค่าใช้จ่ายในการศึกษารูปแบบภาชนะดินเผาเพื่อบรรจุภัณฑ์ในวัฒนธรรมเขมร
- 1.3 ค่าใช้จ่ายในการศึกษาวิจัยเพื่อปรับปรุงและพัฒนาคุณภาพของกระดาษจากต้นปอสาที่จะนำมาใช้กับการอนุรักษ์โบราณวัตถุ ศิลปวัตถุประเภทกระดาษ

## แผนงานบูรณาการพัฒนาพื้นที่ระดับภาค

### 1 โครงการพัฒนากลุ่มท่องเที่ยวมรดกโลกภาคเหนือ

กิจกรรม : พัฒนาแหล่งท่องเที่ยวและแหล่งเรียนรู้ทางศิลปวัฒนธรรมเพื่อเชื่อมโยงการท่องเที่ยวพื้นที่ระดับภาคเหนือ กลุ่มมรดกโลก

- 1.1 บูรณะและเสริมความมั่นคงโบราณสถานเพื่อส่งเสริมการท่องเที่ยวอุทยานประวัติศาสตร์สุโขทัย ตำบลเมืองเก่า อำเภอเมืองสุโขทัย จังหวัดสุโขทัย
- 1.2 บูรณะและปรับปรุงภูมิทัศน์วัดโบสถ์ ตำบลไกรนอก อำเภอกงไกรลาศ จังหวัดสุโขทัย
- 1.3 ปรับปรุงสิ่งอำนวยความสะดวกนักท่องเที่ยว อุทยานประวัติศาสตร์สุโขทัย ตำบลเมืองเก่า อำเภอเมืองสุโขทัย จังหวัดสุโขทัย
- 1.4 ปรับปรุงสภาพภูมิทัศน์โบราณสถานวัดโศการาม อุทยานประวัติศาสตร์สุโขทัย ตำบลเมืองเก่า อำเภอเมืองสุโขทัย จังหวัดสุโขทัย
- 1.5 ปรับปรุงสภาพภูมิทัศน์โบราณสถานวัดวิหารทอง อุทยานประวัติศาสตร์สุโขทัย ตำบลเมืองเก่า อำเภอเมืองสุโขทัย จังหวัดสุโขทัย
- 1.6 ปรับปรุงสภาพภูมิทัศน์โบราณสถานวัดโพรงเม่น อุทยานประวัติศาสตร์สุโขทัย ตำบลเมืองเก่า อำเภอเมืองสุโขทัย จังหวัดสุโขทัย
- 1.7 บูรณะและปรับปรุงภูมิทัศน์คันดินทำนบ 7 อ. (บารายเมืองสุโขทัย) เพื่อส่งเสริมการท่องเที่ยว อุทยานประวัติศาสตร์สุโขทัย ตำบลเมืองเก่า อำเภอเมืองสุโขทัย จังหวัดสุโขทัย
- 1.8 บูรณะและปรับปรุงภูมิทัศน์วัดพระพายหลวงเพื่อส่งเสริมการท่องเที่ยว อุทยานประวัติศาสตร์สุโขทัย ตำบลเมืองเก่า อำเภอเมืองสุโขทัย จังหวัดสุโขทัย
- 1.9 ขุดแต่งทางโบราณคดีเพื่อออกแบบบูรณะและปรับปรุงภูมิทัศน์โบราณสถานวัดตระพังช้างเผือก อุทยานประวัติศาสตร์สุโขทัย ตำบลเมืองเก่า อำเภอเมืองสุโขทัย จังหวัดสุโขทัย
- 1.10 ขุดแต่งทางโบราณคดีเพื่อออกแบบบูรณะและปรับปรุงภูมิทัศน์โบราณสถานวัดจรเข้ร้อง อุทยานประวัติศาสตร์สุโขทัย ตำบลเมืองเก่า อำเภอเมืองสุโขทัย จังหวัดสุโขทัย
- 1.11 ขุดแต่งทางโบราณคดีเพื่อออกแบบบูรณะและปรับปรุงภูมิทัศน์โบราณสถานวัดป่ามะม่วงตะวันตก วัดพังกระดาน และวัดร้าง ตต.26/1 อุทยานประวัติศาสตร์สุโขทัย ตำบลเมืองเก่า อำเภอเมืองสุโขทัย จังหวัดสุโขทัย
- 1.12 ปรับปรุงอาคารโรงจัดแสดง พิพิธภัณฑสถานแห่งชาติ รามคำแหง ตำบลเมืองเก่า อำเภอเมืองสุโขทัย จังหวัดสุโขทัย
- 1.13 ปรับปรุงภูมิทัศน์โบราณสถานกลุ่มวัดป่ามะม่วง - วัดมังกร อุทยานประวัติศาสตร์สุโขทัย ตำบลเมืองเก่า อำเภอเมืองสุโขทัย จังหวัดสุโขทัย
- 1.14 บูรณะและปรับปรุงภูมิทัศน์แหล่งเตาทุเรียงเพื่อส่งเสริมการท่องเที่ยว อุทยานประวัติศาสตร์สุโขทัย ตำบลเมืองเก่า อำเภอเมืองสุโขทัย
- 1.15 ก่อสร้างอาคารคลัง พิพิธภัณฑสถานแห่งชาติ รามคำแหง ตำบลเมืองเก่า อำเภอเมืองสุโขทัย จังหวัดสุโขทัย



## 2 โครงการพัฒนากลุ่มท่องเที่ยวอารยธรรมล้านนาและกลุ่มชาติพันธุ์ภาคเหนือ

กิจกรรม : พัฒนาแหล่งท่องเที่ยวและแหล่งเรียนรู้ทางศิลปวัฒนธรรมเพื่อเชื่อมโยงการท่องเที่ยว  
พื้นที่ระดับภาคเหนือ กลุ่มอารยธรรมล้านนา

- 2.1 พัฒนารฐานข้อมูลโบราณคดีเพื่อส่งเสริม/สนับสนุน เชียงใหม่ เมืองมรดกโลก  
สำนักศิลปากรที่ 7 เชียงใหม่ ตำบลช้างเผือก อำเภอเมืองเชียงใหม่ จังหวัดเชียงใหม่
- 2.2 จัดทำป้ายบรรยายโบราณสถาน จังหวัดเชียงใหม่ เพื่ออำนวยความสะดวกให้กับนักท่องเที่ยว  
(ภาษาไทย ภาษาอังกฤษ และภาษาจีน) สำนักศิลปากรที่ 7 เชียงใหม่ ตำบลช้างเผือก  
อำเภอเมืองเชียงใหม่ จังหวัดเชียงใหม่
- 2.3 อนุรักษ์และพัฒนาโบราณสถานเวียงกุมกามเพื่อเตรียมจัดตั้งเป็นอุทยานประวัติศาสตร์เวียงกุมกาม  
ตำบลท่าวังตาล อำเภอสารภี จังหวัดเชียงใหม่
- 2.4 พัฒนาและอนุรักษ์พื้นที่แหล่งประวัติศาสตร์โบราณคดี เวียงฮอด อำเภอฮอด จังหวัดเชียงใหม่  
สำนักศิลปากรที่ 7 เชียงใหม่ ตำบลช้างเผือก อำเภอเมืองเชียงใหม่ จังหวัดเชียงใหม่

## 3 โครงการส่งเสริมการท่องเที่ยวเชิงนิเวศน์ และอารยธรรมขอม ภาคตะวันออก

กิจกรรม : พัฒนาการท่องเที่ยวเชิงนิเวศน์ และอารยธรรมขอม ภาคตะวันออก

- 3.1 อนุรักษ์และพัฒนาปราสาทสตึกก๊กอธม ตำบลโคกสูง อำเภอโคกสูง จังหวัดสระแก้ว
- 3.2 ขุดแต่งและออกแบบเพื่อการบูรณะปราสาทเขาโล้น ตำบลทัพราช อำเภอตาพระยา จังหวัดสระแก้ว
- 3.3 ศึกษาวัฒนธรรมเขมรแรกเริ่มในภาคตะวันออกเมืองเพนียด ตำบลคลองนารายณ์  
อำเภอเมืองจันทบุรี จังหวัดจันทบุรี

#### 4 โครงการพัฒนาและส่งเสริมการท่องเที่ยวเชิงประวัติศาสตร์ ศาสนา และวัฒนธรรม

กิจกรรม : พัฒนาแหล่งท่องเที่ยวและแหล่งเรียนรู้ทางศิลปวัฒนธรรมเพื่อเชื่อมโยงการท่องเที่ยว  
พื้นที่ระดับภาคกลาง

- 4.1 ชูคัดค้านชุดแต่งทางโบราณคดีและเสริมความมั่นคงโบราณสถานวัดโคกหิรัญ ตำบลบางชะนี อำเภอบางบาล จังหวัดพระนครศรีอยุธยา
- 4.2 อนุรักษ์และพัฒนาวัดถนนจีน ตำบลประตูชัย อำเภพระนครศรีอยุธยา จังหวัดพระนครศรีอยุธยา
- 4.3 บูรณะวิหารเก้าห้อง วัดพระศรีรัตนมหาธาตุ ตำบลท่าหิน อำเภอเมืองลพบุรี จังหวัดลพบุรี
- 4.4 บูรณะวัดโบสถ์ ตำบลหัวสำโรง อำเภอท่าม่วง จังหวัดลพบุรี
- 4.5 บูรณะหอไตร วัดท่าแค ตำบลท่าแค อำเภอเมืองลพบุรี จังหวัดลพบุรี
- 4.6 อนุรักษ์และพัฒนาวัดมหาธาตุ ตำบลแพรกศรีราชา อำเภอสรรคบุรี จังหวัดชัยนาท
- 4.7 อนุรักษ์และพัฒนาเมืองโบราณแพรกศรีราชา ตำบลแพรกศรีราชา อำเภอสรรคบุรี จังหวัดชัยนาท
- 4.8 บูรณะโรงม้า อุทยานประวัติศาสตร์พระนครศรีอยุธยา ตำบลคลองกระแซง อำเภอเมืองเพชรบุรี จังหวัดเพชรบุรี
- 4.9 อนุรักษ์และพัฒนาป้อมเมืองกาญจนบุรี ตำบลลาดหญ้า อำเภอเมืองกาญจนบุรี จังหวัดกาญจนบุรี
- 4.10 อนุรักษ์และพัฒนากำแพงเมืองสุพรรณบุรี ตำบลรั้วใหญ่ อำเภอเมืองสุพรรณบุรี จังหวัดสุพรรณบุรี
- 4.11 ปรับปรุงอาคารจัดแสดงพิพิธภัณฑ์สถานแห่งชาติ สุพรรณบุรี ตำบลสนามชัย อำเภอเมืองสุพรรณบุรี จังหวัดสุพรรณบุรี
- 4.12 ปรับปรุงทางลาดขึ้นอาคารจัดแสดงพิพิธภัณฑ์สถานแห่งชาติ ชาวนาไทย ตำบลสนามชัย อำเภอเมืองสุพรรณบุรี จังหวัดสุพรรณบุรี
- 4.13 ปรับปรุงภูมิทัศน์โบราณสถานวัดพระนอนวัดประโดก วัดชุมพล ตำบลคลองสวนพลู อำเภอพระนครศรีอยุธยา จังหวัดพระนครศรีอยุธยา
- 4.14 บูรณะทิมดาบ พิพิธภัณฑ์สถานแห่งชาติ สมเด็จพระนารายณ์
- 4.15 ก่อสร้างหลังคาอาคารคลุมหลุมขุดค้นทางโบราณคดีโครงการกระดูกมนุษย์ อุทยานประวัติศาสตร์เมืองสิงห์ ตำบลสิงห์ อำเภอไทรโยค จังหวัดกาญจนบุรี
- 4.16 พัฒนาและเพิ่มศักยภาพพิพิธภัณฑ์สถานแห่งชาติ บ้านเก่า ตำบลบ้านเก่า อำเภอเมืองกาญจนบุรี จังหวัดกาญจนบุรี
- 4.17 ปรับปรุงอาคารเทคโนโลยีการหล่อ สำนักช่างสิบหมู่ ตำบลศาลายา อำเภอพุทธมณฑล จังหวัดนครปฐม
- 4.18 อนุรักษ์และพัฒนาโบราณสถานวัดพระเมรุ (ร้าง) ตำบลห้วยจรเข้ อำเภอเมืองนครปฐม จังหวัดนครปฐม
- 4.19 จัดทำคานพร้อมหมอนรองรับเรือพระราชพิธี พิพิธภัณฑ์สถานแห่งชาติ เรือพระราชพิธี แขวงอรุณอมรินทร์ เขตบางกอกน้อย กรุงเทพมหานคร
- 4.20 อนุรักษ์และพัฒนาโบราณสถานวัดพระงาม ตำบลพระปฐมเจดีย์ อำเภอเมืองนครปฐม จังหวัดนครปฐม
- 4.21 บูรณะโบราณสถานหมายเลข 1 เมืองอู่ทอง ตำบลอู่ทอง อำเภออู่ทอง จังหวัดสุพรรณบุรี
- 4.22 ปรับปรุงหอสมุดแห่งชาติรัชมังกลาภิเชกกาญจนบุรี ตำบลบ้านเหนือ อำเภอเมืองกาญจนบุรี จังหวัดกาญจนบุรี
- 4.23 ค่าใช้จ่ายในการศึกษาทางโบราณคดีและอนุรักษ์แหล่งเรือโบราณพนมสุรินทร์

## 5 โครงการยกระดับการท่องเที่ยวยุคก่อนประวัติศาสตร์

กิจกรรม : พัฒนาแหล่งท่องเที่ยวและแหล่งเรียนรู้ทางศิลปวัฒนธรรมเพื่อเชื่อมโยงการท่องเที่ยว  
พื้นที่ระดับภาคตะวันออกเฉียงเหนือ

- 5.1 ปรับปรุงและซ่อมแซมอาคารเก่า (ห้องศิลปกรรม) เป็นศูนย์เรียนรู้อารยธรรมเขมร  
พิพิธภัณฑสถานแห่งชาติ พิมาย ตำบลในเมือง อำเภอพิมาย จังหวัดนครราชสีมา
- 5.2 จัดตั้งศูนย์การวิจัยโบราณคดีบ้านเชียง ตำบลบ้านเชียง อำเภอหนองหาน จังหวัดอุดรธานี

## แผนงานยุทธศาสตร์การส่งเสริมและพัฒนาศาสนา ศิลปะ และวัฒนธรรม

### 1 โครงการเทิดทูนสถาบันพระมหากษัตริย์ และพระบรมวงศานุวงศ์

กิจกรรม : เผยแพร่พระเกียรติคุณสถาบันพระมหากษัตริย์ และพระบรมวงศานุวงศ์

- 1.1 ค่าใช้จ่ายในการจัดกิจกรรมเทิดทูนสถาบันพระมหากษัตริย์ และพระบรมวงศานุวงศ์
- 1.2 ค่าใช้จ่ายอนุรักษ์การจัดเก็บหนังสือ รูปภาพ แผนที่ ของใช้ส่วนพระองค์  
ในสมเด็จพระเจ้าบรมวงศ์เธอ กรมพระยาดำรงราชานุภาพ

### 2 โครงการ ศูนย์สร้างสรรค์และพัฒนาอุตสาหกรรมวัฒนธรรมไทย

กิจกรรม : ส่งเสริมและสนับสนุนแหล่งมรดกศิลปวัฒนธรรม อุตสาหกรรมสร้างสรรค์ และการบริการ  
ให้ได้มาตรฐาน

- 2.1 อาคารสำนักงานกรมศิลปากร แขวงวชิรพยาบาล เขตดุสิต กรุงเทพมหานคร
- 2.2 อาคารคลังกลางเก็บโบราณวัตถุ ตำบลคลองห้า อำเภอคลองหลวง จังหวัดปทุมธานี
- 2.3 ตกแต่งภายในอาคารสำนักงานกรมศิลปากร แขวงวชิรพยาบาล เขตดุสิต กรุงเทพมหานคร
- 2.4 ตกแต่งภายในและงานระบบอาคารคลังกลางเก็บโบราณวัตถุ ศิลปวัตถุ  
ตำบลคลองห้า อำเภอคลองหลวง จังหวัดปทุมธานี
- 2.5 ค่าใช้จ่ายในการพัฒนาและเพิ่มศักยภาพการบริการและอำนวยความสะดวกแก่นักท่องเที่ยว  
สำนักพิพิธภัณฑสถานแห่งชาติ
- 2.6 ค่าใช้จ่ายในการติดตั้งระบบรักษาความปลอดภัยกล้องวงจรปิด กรมศิลปากร
- 2.7 ค่าใช้จ่ายในการจัดกิจกรรมเสริมสร้างให้พิพิธภัณฑสถานแห่งชาติ เป็นแหล่งเรียนรู้
- 2.8 ค่าใช้จ่ายในการจัดการแสดงแสง - เสียง เพื่อเสริมสร้างความรู้ด้านประวัติศาสตร์และส่งเสริม  
การท่องเที่ยวอุทยานประวัติศาสตร์สุโขทัย อุทยานประวัติศาสตร์ศรีสัชนาลัย  
และอุทยานประวัติศาสตร์กำแพงเพชร
- 2.9 ค่าใช้จ่ายในการเผยแพร่ศิลปวัฒนธรรมด้านนาฏดุริยางคศิลป์

### 3 โครงการ พัฒนาความร่วมมือและเชื่อมโยง ด้านศิลปวัฒนธรรมกับประเทศอาเซียน

กิจกรรม : ส่งเสริมความร่วมมือและแลกเปลี่ยนความรู้ด้านศิลปวัฒนธรรม โบราณคดี โบราณวัตถุในอาเซียน

#### 3.1 ค่าใช้จ่ายในการปฏิบัติการของศูนย์โบราณคดีใต้น้ำอาเซียน

## แผนงาน พื้นฐานด้านการแก้ไขปัญหาความยากจน ลดความเหลื่อมล้ำ

### และสร้างการเติบโตจากภายใน

ผลผลิตที่ 1 มรดกทางศิลปวัฒนธรรมของชาติได้รับการอนุรักษ์

การอนุรักษ์

1 บูรณะโบราณสถานอุกเขินเร่งด่วน กรมศิลปากร แขวงพระบรมมหาราชวัง เขตพระนคร กรุงเทพมหานคร

- ขุดกู้แหล่งโบราณคดีศูนย์วิจัยขอนแก่น สำนักศิลปากรที่ 8 ขอนแก่น
- ขุดค้น ขุดแต่งโบราณสถานวัดกุ้งแดง (ร้าง) ตำบลริมปิง อำเภอเมืองลำพูน จังหวัดลำพูน
- ซ่อมแซมพระปรางค์ วัดอัมพวันเจติยาราม ตำบลอัมพวัน อำเภออัมพวัน จังหวัดสมุทรสงคราม
- รายการขุดแต่งเจดีย์บรรจุอัฐิเจ้าเมืองจะนะและเจดีย์ท่านแก่ภายใน วัดโคกทราย ตำบลจะโหลง อำเภอจะนะ จังหวัดสงขลา
- รายการอนุรักษ์จิตรกรรมฝาผนังภายในอุโบสถวัดปากคลองมะขามเฒ่า อำเภอวัดสิงห์ จังหวัดชัยนาท
- บูรณปฏิสังขรณ์แก่งจัน วัดราชนัดดารามวรวิหาร แขวงบวรนิเวศ เขตพระนคร กรุงเทพมหานคร
- รายการซ่อมแซมปรับปรุงส่วนประกอบพระปฐมบรมราชานุสรณ์ ลานประทับพระปฐมบรมราชา พระบาทสมเด็จพระพุทธยอดฟ้าฯ แขวงพระบรมมหาราชวัง เขตพระนคร กรุงเทพมหานคร
- รายการบูรณะศาลาลงทรง พิพิธภัณฑสถานแห่งชาติ พระนคร กรุงเทพมหานคร
- บูรณะโบราณสถาน วัดปรมัยยิกาวาส ตำบลเกาะเกร็ด อำเภอปากเกร็ด จังหวัดนนทบุรี
- ค้ายันวัดคัมภีร์ถิน ตำบลคัมภีร์ถิน อำเภอเมืองราชบุรี จังหวัดราชบุรี
- ปรับปรุงและติดตั้งทางลาดสำหรับผู้พิการหรือทุพพลภาพและคนชรา วัดประยูรวงศาวาสวรวิหาร กรุงเทพมหานคร
- ซ่อมแซมอาคารพิพิธภัณฑสถานแห่งชาติ สงขลา จังหวัดสงขลา
- ซ่อมแซมอุโบสถวัดโคกเคียน อำเภอเมือง จังหวัดนราธิวาส

- 2 อนุรักษ์จิตรกรรมและประติมากรรม แขวงพระบรมมหาราชวัง เขตพระนคร กรุงเทพมหานคร
- ศาลเจ้าเกียนอันเกง แขวงวัดกัลยาณมิตรเขตธนบุรี กรุงเทพมหานคร
  - วัดพุทไธสวรรย์ (ตำหนักพระพุทไธษาจารย์) ตำบลสำเภาล่ม อำเภอพระนครศรีอยุธยา จังหวัดพระนครศรีอยุธยา
  - วัดราชบูรณะ ตำบล ท่าวาสุกรี อำเภอพระนครศรีอยุธยา จังหวัดพระนครศรีอยุธยา
  - วัดเกาะพญาเจ่ง ตำบลปากเกร็ด อำเภอปากเกร็ด จังหวัดนนทบุรี
  - วัดป่าแดด ตำบลท่าผา อำเภอแม่แจ่ม จังหวัดเชียงใหม่
  - วัดพระศรีรัตนมหาธาตุเชลียง (พระพุทธรูปภายในวิหาร) บริเวณกำแพงองค์ปราง อำเภอศรีสัชนาลัย จังหวัดสุโขทัย
- 3 บูรณะวิหารและกำแพงแก้ว วัดกำแพงบางจาก แขวงปากคลองภาษีเจริญ เขตภาษีเจริญ กรุงเทพมหานคร
- 4 บูรณะวิหารพระนาค วัดจักรวรรดิราชาวาสวรมหาวิหาร แขวงจักรวรรดิ เขตสัมพันธวงศ์ กรุงเทพมหานคร
- 5 อนุรักษ์และพัฒนาเมืองเก่าลพบุรี ตำบลท่าหิน อำเภอเมืองลพบุรี จังหวัดลพบุรี
- 6 อนุรักษ์และพัฒนาเมืองโบราณโนนเมือง ตำบลชุมแพ อำเภอชุมแพ จังหวัดขอนแก่น
- 7 อนุรักษ์และพัฒนาเมืองประวัติศาสตร์เชียงใหม่ ตำบลเวียง อำเภอเชียงใหม่ จังหวัดเชียงใหม่
- 8 อนุรักษ์และพัฒนากำแพงและคูเมืองกรุงธนบุรี แขวงศิริราช เขตบางกอกน้อย กรุงเทพมหานคร
- 9 อนุรักษ์และพัฒนาเมืองโบราณดงละครเพื่อการท่องเที่ยวเชิงวัฒนธรรม ตำบลดงละคร อำเภอเมืองนครนายก จังหวัดนครนายก
- 10 ขุดแต่งทางโบราณคดีและบูรณะเสริมความมั่นคงอุโบสถ วัดสังข์กระจาย ตำบลศาลาแดง อำเภอเมืองอ่างทอง จังหวัดอ่างทอง
- 11 สสำรวจแหล่งโบราณคดีพื้นที่ชายฝั่งทะเลอันดามัน ตำบลศรีสุนทร อำเภอถลาง จังหวัดภูเก็ต
- 12 สสำรวจแหล่งโบราณคดีสมัยประวัติศาสตร์และสถาปัตยกรรมพื้นถิ่น ในพื้นที่ภาคใต้ตอนบน ตำบลในเมือง อำเภอเมืองนครศรีธรรมราช จังหวัดนครศรีธรรมราช
- 13 ศึกษาและขุดค้นพัฒนาการแรกเริ่มในวัฒนธรรมทวารวดี แหล่งโบราณคดีบ้านคูลำพันเชื่อมโยง เมืองศรีมโหสถ ตำบลคูลำพัน อำเภอศรีมโหสถ จังหวัดปราจีนบุรี
- 14 สสำรวจขึ้นทะเบียนออกแบบ เขียนแบบ ประมาณราคา โบราณสถานและ/หรือแหล่งโบราณคดี แขวงพระบรมมหาราชวัง เขตพระนคร กรุงเทพมหานคร
- 15 สสำรวจขึ้นทะเบียนโบราณวัตถุ ศิลปวัตถุ ที่อยู่ในความครอบครองของวัดและเอกชน แขวงพระบรมมหาราชวัง เขตพระนคร กรุงเทพมหานคร
- 16 ปรับปรุงอาคารสำนักงาน สำนักศิลปากรที่ 4 ลพบุรี (อาคารอนุรักษ์หมายเลข 1) ตำบลท่าหิน อำเภอเมืองลพบุรี จังหวัดลพบุรี
- 17 ก่อสร้างเสาธง 12 เมตร (ตอกเสาเข็ม) สำนักศิลปากรที่ 2 สุพรรณบุรี ตำบลรั้วใหญ่ อำเภอเมืองสุพรรณบุรี จังหวัดสุพรรณบุรี

- 18 ปรับปรุงซ่อมแซมบ้านพักข้าราชการกองโบราณคดีใต้น้ำ ตำบลบางกะจะ  
อำเภอเมืองจันทบุรี จังหวัดจันทบุรี
- 19 ปรับปรุงบ้านพักข้าราชการและบ้านพักคนงาน สำนักศิลปากรที่ 2 สุพรรณบุรี ตำบลรั้วใหญ่  
อำเภอเมืองสุพรรณบุรี จังหวัดสุพรรณบุรี
- 20 ก่อสร้างโรงเก็บวัสดุและโรงจอดรถ สำนักศิลปากรที่ 11 สงขลา ตำบลพะวง  
อำเภอเมืองสงขลา จังหวัดสงขลา

### การมีส่วนร่วมและเครือข่าย

#### โครงการอาสาสมัครท้องถิ่นในการดูแลรักษามรดกทางศิลปวัฒนธรรม (อส.มค)

- 1 การอบรมยุวชนพิพิธภัณฑน์ จัดเมื่อวันที่ 14 - 15 กุมภาพันธ์ 2562 ณ พิพิธภัณฑสถานแห่งชาติ มหาวิทยาลัย  
จังหวัดนครราชสีมา
- 2 โครงการอาสาสมัครท้องถิ่นในการดูแลรักษามรดกทางศิลปวัฒนธรรม (อส.มค.) จังหวัดพังงา จัดเมื่อ  
วันที่ 20 มิถุนายน 2562 เวลา 09.00 น. เป็นต้นไป ณ โบราณสถานวัดคีรีเขต อำเภอตะกั่วป่า จังหวัดพังงา
- 3 โครงการอบรมมัคคุเทศก์อาสาสมัครท้องถิ่น ประจำปี 2562 จัดเมื่อวันที่ 27 - 28 มิถุนายน 2562  
ณ พิพิธภัณฑสถานแห่งชาติ สุพรรณบุรี
- 4 โครงการอบรมจัดตั้งอาสาสมัครท้องถิ่นในการดูแลรักษามรดกทางศิลปวัฒนธรรม (อส.มค.) จังหวัดเลย  
ประจำปีงบประมาณ 2562 จัดเมื่อวันที่ 10 - 11 กรกฎาคม 2562 ณ อำเภอด่านซ้าย จังหวัดเลย
- 5 โครงการอบรมมัคคุเทศก์พิพิธภัณฑสถานแห่งชาติ นครศรีธรรมราช (รุ่นที่ 1) จัดเมื่อ  
วันที่ 25 - 26 กรกฎาคม 2562 ณ พิพิธภัณฑสถานแห่งชาติ นครศรีธรรมราช  
และวัดพระมหาธาตุวรมหาวิหาร

#### โครงการดูแลทรัพย์สินทางศิลปวัฒนธรรมของชาติพระสังฆาธิการ

- 6 กิจกรรมถวายความรู้ ความเข้าใจต่อพระสังฆาธิการ และพระสงฆ์เรื่องการปกป้องคุ้มครอง อนุรักษ์รักษา  
บริหารจัดการมรดกวัฒนธรรมในวัด" ในการประชุมสัมมนาระดับนานาชาติ "การแลกเปลี่ยนเรียนรู้  
แนวทางปฏิบัติที่ดี เรื่องการอนุรักษ์คุ้มครองและบริหารจัดการ พุทธสถานในแหล่งมรดกโลกแห่งทวีปเอเชีย"  
จัดเมื่อวันที่ 15 - 19 กุมภาพันธ์ 2562 ณ อาคารศาลา 100 ปี วัดพระมหาธาตุ วรวิหาร  
จังหวัดนครศรีธรรมราช
- 7 โครงการประชุมสัมมนาถวายความรู้แด่พระสังฆาธิการและฆราวาสผู้ให้การสนับสนุนวัด ในเขต  
จังหวัดจันทบุรี เรื่องการดูแลทรัพย์สินทางศิลปวัฒนธรรมของชาติ จัดเมื่อวันที่ 5 - 6 สิงหาคม 2562  
ณ พุทธมณฑลจันทบุรี จังหวัดจันทบุรี และวัดบุปผาราม จังหวัดตราด
- 8 โครงการถวายความรู้แด่พระสังฆาธิการและฆราวาสผู้สนับสนุนวัดในเขตพื้นที่สำนักศิลปากรที่ 2 สุพรรณบุรี  
(ภายใต้โครงการดูแลทรัพย์สินทางศิลปวัฒนธรรมของชาติของพระสังฆาธิการ) ประจำปีงบประมาณ 2562  
จัดเมื่อวันที่ 3 - 4 กรกฎาคม 2562 ณ ห้องประชุมหอสมุดแห่งชาติรัชมงคลาภิเชษกาญจนบุรี  
จังหวัดกาญจนบุรี และทัศนศึกษาดูงานในเขตโบราณสถานจังหวัดกาญจนบุรี

## โครงการเครือข่ายมรดกทางศิลปวัฒนธรรม

- 9 โครงการจัดการความร่วมมือเครือข่ายศิลปินด้านดุริยางคศิลป์ - นาฏศิลป์ ประจำปีงบประมาณ 2562 จัดเมื่อวันที่ 27 เมษายน 2562 ณ โรงละครแห่งชาติ (โรงเล็ก)
- 10 โครงการ “ตามรอยวรรณคดีขุนช้างขุนแผน”(ภายใต้โครงการเครือข่ายเพื่อการอนุรักษ์มรดกทางศิลปวัฒนธรรม ประจำปีงบประมาณ 2562) จัดเมื่อวันที่ 10 กรกฎาคม 2562 ณ หอสมุดแห่งชาติรัชมังคลาภิเษก กาญจนบุรี
- 11 โครงการเครือข่ายดูแลรักษาเอกสารโบราณ ประจำปี 2562 จัดเมื่อวันที่ 2 - 8 มิถุนายน 2562 ณ พิพิธภัณฑสถานแห่งชาติเขาค้อ ตำบลชากโค่น อำเภอแก่ง จังหวัดระยอง
- 12 โครงการเครือข่ายมรดกทางศิลปวัฒนธรรม โครงการอบรมพิพิธภัณฑสถานวิทยาแก่บุคคลภายนอก (ปีที่ 16) จัดเมื่อวันที่ 3 มิถุนายน - 12 มิถุนายน 2562 ณ ห้องประชุม พิพิธภัณฑสถานแห่งชาติ หอศิลป์
- 13 โครงการเครือข่ายบรรณารักษ์รุ่นใหม่ระหว่างหอสมุดแห่งชาติไทยและฟิลิปปินส์ ประชุมเชิงปฏิบัติการ นำเสนอผลงานวิชาการ และเยี่ยมชมห้องสมุด จัดเมื่อวันที่ 23 - 26 กรกฎาคม ณ สำนักหอสมุดแห่งชาติ
- 14 กิจกรรมเยาวชนวัฒนธรรมประจำปี 2562 จัดเมื่อวันที่ 29 พฤษภาคม 2562 ณ ห้องประชุมใหญ่ สำนักหอสมุดแห่งชาติ
- 15 กิจกรรมงานวัฒนธรรมย้อนรำลึกรัชสมัยพระบาทสมเด็จพระจอมเกล้าเจ้าอยู่หัว ในโอกาสครบรอบ 160 ปี พระนครคีรี จัดเมื่อวันที่ 12 - 14 กรกฎาคม 2562 ณ พิพิธภัณฑสถานแห่งชาติ พระนครคีรี

## โครงการให้ความรู้ในการดูแลทรัพย์สินทางศิลปวัฒนธรรม (อปท.)

- 16 การจัดประชุมสัมมนาโครงการบริหารจัดการทรัพย์สินทางศิลปวัฒนธรรมตามพระราชบัญญัติกำหนดแผนและขั้นตอนการกระจายอำนาจให้แก่องค์กรปกครองส่วนท้องถิ่น พ.ศ. 2542 เรื่อง "องค์กรปกครองส่วนท้องถิ่นกับการดูแลรักษาศิลปวัฒนธรรมของชาติ" จัดเมื่อวันที่ 20 มิถุนายน 2562 ณ ห้องประชุมมุกอันดา วรรณูวารีสอร์ท อำเภอภูเรือ จังหวัดเลย

## ผลผลิตที่ 2 ศิลปวัฒนธรรม ได้รับการสร้างสรรค์ สืบสานและเผยแพร่

### การสืบทอด

- 1 การอนุรักษ์มรดกทางศิลปวัฒนธรรมด้านนาฏดุริยางคศิลป์
  - กิจกรรมการจัดแสดงในงานพระราชพิธี งานรัฐพิธี งานอื่นๆ ส่วนพระองค์ และงานพิธีสำคัญ
  - กิจกรรมปีพาทย์เสภาที่วังหน้า
  - พิธีไหว้ครูนาฏศิลป์ไทย และดนตรีไทย สำนักการสังคีต กรมศิลปากร ประจำปี 2562 จัดเมื่อวันที่ 13 มิถุนายน 2562 ณ โรงละครแห่งชาติ
- 2 กิจกรรมการสืบทอดการบรรเลงด้านดุริยางคศิลป์ และคีตศิลป์ไทย : กรณีการบรรเลงรวมวงในเพลงเรื่องการบรรเลงเดี่ยว และการบรรเลงดนตรีพื้นเมืองภาคใต้
- 3 กิจกรรมพิธีไหว้ครูช่างประจำปี
  - พิธีไหว้ครูช่าง สำนักช่างสิบหมู่ กรมศิลปากร ประจำปี 2562 จัดเมื่อวันที่ 15 - 16 พฤษภาคม พ.ศ. 2562 ณ สำนักช่างสิบหมู่ พุทธรณทลสาย 5 จังหวัดนครปฐม

#### 4 กิจกรรมเนื่องในเทศกาลเข้าพรรษา

- นิทรรศการพิเศษเนื่องในประเพณีแห่เทียนเข้าพรรษา ประจำปี 2562 จัดเมื่อวันที่ 15 - 17 กรกฎาคม พ.ศ. 2562 ณ พิพิธภัณฑ์สถานแห่งชาติ อุบลราชธานี
- กิจกรรมเนื่องในเทศกาลเข้าพรรษา ประจำปี พุทธศักราช 2562 ร่วมทำบุญถวายภัตตาหารเพล น้ำปานะ และกัปปิยภัณฑ์ต่าง ๆ แต่พระภิกษุ สามเณร เนื่องในเทศกาลเข้าพรรษา ประจำปี 2562 จัดเมื่อวันที่ 20 กรกฎาคม 2562 และวันที่ 21 กรกฎาคม 2562 ณ พิพิธภัณฑ์สถานแห่งชาติ พระนคร

#### การสร้างสรรค์ การพัฒนา

- 1 การแสดงศิลปกรรมแห่งชาติ ครั้งที่ 64 ประจำปี 2561 จัดเมื่อ วันที่ 9 – 28 ตุลาคม 2561 ทุกวันพุธ - อาทิตย์ (ยกเว้นวันจันทร์-วันอังคาร และวันหยุดนักขัตฤกษ์) ณ ห้องนิทรรศการ 1 – 8 พิพิธภัณฑ์สถานแห่งชาติ หอศิลป์ ถนนเจ้าฟ้า กรุงเทพฯ
- 2 การจัดนิทรรศการ "วังหน้าภูมิในมิติแห่งกาลเวลา" ในรูปแบบพิพิธภัณฑ์ดิจิทัล จัดเมื่อ วันที่ 17 กันยายน 2562 เวลา 14.00 น. ณ ศาลาสหประชาชาติ พิพิธภัณฑ์สถานแห่งชาติ พระนคร
- 3 โครงการประชุมวิชาการประจำปี 2562 จัดเมื่อวันที่ 17 - 18 มิถุนายน 2562 ณ ห้องประชุมใหญ่ สำนักหอสมุดแห่งชาติ กรุงเทพมหานคร
- 4 การประชุมรับฟังการถ่ายทอดเทคนิคการก่ออิฐแบบดั้งเดิมของสถาปัตยกรรมเขมร (Traditional brickwork technic in Khmer Architecture demonstration) จัดเมื่อวันที่ 18 - 19 มิถุนายน 2562 ณ อุทยานประวัติศาสตร์ สดักก้อกรม อำเภอโคกสูง จังหวัดสระแก้ว
- 5 การประชุมโบราณคดีใต้น้ำอาเซียน เรื่อง การคุ้มครองมรดกทางวัฒนธรรมใต้น้ำและความร่วมมือทางโบราณคดีใต้น้ำอาเซียน (Underwater Cultural Heritage Protection and the Possibility and Feasibility Study for the creation of an ASEAN Underwater Archaeology Association) จัดเมื่อวันที่ 28 มิถุนายน 2562 ณ พิพิธภัณฑ์สถานแห่งชาติ หอศิลป์ ถนนเจ้าฟ้า กรุงเทพฯ
- 6 การพัฒนาการดำเนินงานจดหมายเหตุ กิจกรรมที่ 1 การพัฒนาบุคลากรเชิงปฏิบัติการ ด้านการบริหารจัดการ (ฝึกอบรมเชิงปฏิบัติการ) จัดเมื่อวันที่ 14 – 16 พฤศจิกายน 2561 ณ ห้องมาลัยทอง ไอธารารีสอร์ท แอนด์ สปา จังหวัดเพชรบุรี
- 7 การพัฒนาการดำเนินงานจดหมายเหตุ กิจกรรมที่ 2 การเสริมสร้างสมรรถนะบุคลากรจดหมายเหตุ จัดเมื่อวันที่ 4 ธันวาคม พ.ศ.2561 ณ ห้องประชุมใหญ่ สำนักหอจดหมายเหตุแห่งชาติ
- 8 การประชุมสัมมนา เรื่องการจัดทำทะเบียนเอกสารมรดกความทรงจำแห่งชาติ ครั้งที่ 14 จัดเมื่อวันที่ 19 - 21 ธันวาคม 2561 ณ โรงแรมลพบุรี อินท์ รีสอร์ท จังหวัดลพบุรี
- 9 การพัฒนาศักยภาพบุคลากรด้านสถาปัตยกรรม วิศวกรรมและมัณฑนศิลป์ หลักสูตร การเพิ่มคุณค่างานสถาปัตยกรรม ศิลปกรรมพื้นถิ่นในวิถีชีวิตร่วมสมัย ในพื้นที่จังหวัดสุโขทัย ลำปาง ลำพูน เชียงใหม่ เชียงรายและน่าน จัดเมื่อวันที่ 15 – 18 มกราคม 2562 ณ จังหวัดสุโขทัย ลำปาง ลำพูน เชียงใหม่ เชียงรายและน่าน



- 10 การพัฒนาศักยภาพนักภาษาโบราณ ประจำปี 2562 : ศิลปะไทยที่ปรากฏในเอกสารโบราณ จัดเมื่อวันที่ 30 มกราคม - 2 กุมภาพันธ์ 2562 ณ ห้องประชุม บ้านฟ้าใส รีสอร์ท อำเภอสวนผึ้ง จังหวัดราชบุรี
- 11 การพัฒนาบุคลากร : นวัตกรรมทำให้บริการสำหรับบุคลากร หอสมุดแห่งชาติยุคใหม่ ประจำปี 2562 จัดเมื่อวันที่ 6 - 8 กุมภาพันธ์ 2562 ณ ห้องประชุมโรงแรมเดอะกรีนพาร์ค รีสอร์ท จังหวัดชลบุรี
- 12 โครงการสัมมนาระหว่างประเทศ International Symposium : Ancient Maritime Cross - cultural Exchanges of Asia จัดเมื่อวันที่ 7 - 8 มีนาคม 2562 ณ ห้องประกายเพชร 2 ชั้น 2 โรงแรมไดมอนด์พลาซ่า จังหวัดสุราษฎร์ธานี และศึกษาดูงานในจังหวัดสุราษฎร์ธานี พังงา และกระบี่ ในวันที่ 9 - 10 มีนาคม 2562
- 13 กิจกรรมในวาระฉลอง 150 ปี แห่งความสัมพันธ์ไทย-อิตาลี พร้อมเปิดนิทรรศการพิเศษ เรื่อง “150 ปี แห่งความสัมพันธ์ไทย-อิตาลี” – “ความรู้ใหม่จากการศึกษาวิจัยแหล่งโบราณคดีในลุ่มแม่น้ำลพบุรี” จัดเมื่อวันที่ 15 มีนาคม 2562 ณ พิพิธภัณฑ์สถานแห่งชาติสมเด็จพระนารายณ์ จังหวัดลพบุรี
- 14 การพัฒนาการดำเนินงานจดหมายเหตุ จัดเมื่อวันที่ 18 - 20 มีนาคม 2562 ณ โรงแรมมณีจันทร์ รีสอร์ท แอนด์สปอร์ตคลับ อำเภอเมือง จังหวัดจันทบุรี
- 15 โครงการพัฒนาและเผยแพร่ความรู้ด้านวิชาการ ครั้งที่ 2 ประจำปี 2562 เรื่อง การเชื่อมโยงความรู้ อาเซียน...มิติห้องสมุด จัดเมื่อวันที่ 4 มิถุนายน 2562 เวลา 09.30 น. ณ ห้องประชุมใหญ่ สำนักหอสมุดแห่งชาติ ถนนสามเสน เขตดุสิต
- 16 โครงการฝึกอบรมเชิงปฏิบัติการ “พัฒนากระบวนการทางความคิด (Growth Mindset) สำหรับนักบริหาร กรมศิลปากร รุ่นที่ 2 จัดเมื่อวันที่ 13 - 14 มิถุนายน 2562 ณ ห้องสามเสน 2 โรงแรมตรัง
- 17 โครงการฝึกอบรมเชิงปฏิบัติการ “พัฒนากระบวนการทางความคิด (Growth Mindset) สำหรับนักบริหารกรมศิลปากร” รุ่นที่ 3 จัดเมื่อวันที่ 16 - 17 มิถุนายน 2562 ณ ห้องประชุมบุษบกข พ ชั้น 2 โรงแรมรอยัลริเวอร์ สะพานซังฮี กรุงเทพฯ
- 18 โครงการฝึกอบรมเชิงปฏิบัติการ “พัฒนากระบวนการทางความคิด (Growth Mindset) สำหรับนักบริหารกรมศิลปากร” รุ่นที่ 4 จัดเมื่อวันที่ 27 - 28 มิถุนายน 2562 ณ ห้องประชุมสามเสน 2 ชั้น 2 โรงแรมตรัง ถนนวิสุทธิกษัตริย์ กรุงเทพฯ
- 19 โครงการฝึกอบรมหลักสูตรการเสริมสร้างสมรรถนะผู้ปฏิบัติงานด้านการเงิน การคลัง และพัสดุ ของกรมศิลปากร จัดเมื่อวันที่ 14 - 16 มิถุนายน 2562 ณ โรงแรม ที เค พาเลซ แอนด์ คอนเวนชัน เซนทรัลพลาซ่า กรุงเทพฯ
- 20 โครงการฝึกอบรมเชิงปฏิบัติการ “เทคนิคการเขียนโครงการให้ได้รับการอนุมัติ” (รุ่นที่ 2) จัดเมื่อวันที่ 19 - 21 มิถุนายน 2562 ณ ห้องประชุมบุษบกข โรงแรมรอยัลริเวอร์ สะพานซังฮี กรุงเทพฯ
- 21 โครงการพัฒนาข้าราชการรุ่นใหม่ใส่ใจบริการและทำงานเป็นทีม จัดเมื่อวันที่ 1 เมษายน 2562 ณ โรงแรมบ้านอัมพวา รีสอร์ท แอนด์ สปา อำเภออัมพวา จังหวัดสมุทรสงคราม
- 22 โครงการจัดทำคู่มือหลักเกณฑ์มาตรฐานเกี่ยวกับการควบคุมงานบูรณปฏิสังขรณ์ จัดเมื่อวันที่ 26 กรกฎาคม 2562 เวลา 09.00 น. ณ พิพิธภัณฑ์สถานแห่งชาติ หอศิลป์
- 23 งานวันภาษาไทยแห่งชาติ ประจำปีพุทธศักราช 2562 จัดเมื่อวันที่ 26 กรกฎาคม 2562 เวลา 09.30 น. ณ ห้องประชุมใหญ่ ศูนย์วัฒนธรรมแห่งประเทศไทย

- 24 โครงการฝึกอบรมการเขียนงานวิชาการ (ภาษาอังกฤษ) สำหรับข้าราชการกรมศิลปากร รุ่นที่ 1  
จัดเมื่อวันที่ 4 - 9 สิงหาคม 2562 ณ โรงแรมรอยัลริเวอร์ กรุงเทพฯ
- 25 โครงการเสริมสร้างกระบวนการคิดแบบนักวิชาการมืออาชีพกรมศิลปากร  
จัดเมื่อวันที่ 21 สิงหาคม 2562 ณ โรงละครแห่งชาติ

#### การเผยแพร่

- 1 กิจกรรมเปิดงาน “150 ปี แห่งการสวรรคตของพระบาทสมเด็จพระปรเมนทรมหาอานันทมหิดลพระจอมเกล้า-เจ้าอยู่หัว” ในวันมหาปวารณา วันขึ้น 15 ค่ำ เดือน 11 จัดเมื่อวันที่ 24 ตุลาคม 2561  
ณ พิพิธภัณฑ์สถานแห่งชาติ พระนครคีรี
- 2 กิจกรรมรำลึก “พระสถิตในดวงใจตราบนิรันดร์” จัดเมื่อวันที่ 25 ตุลาคม – 2 พฤศจิกายน 2561  
ณ บริเวณหน้าโรงราชรถ พิพิธภัณฑ์สถานแห่งชาติ พระนคร
- 3 กิจกรรม “พิพิธภัณฑ์เสวนา” ครั้งที่ 1 เนื่องในโอกาสครบ 1 ปีพระราชพิธีถวายพระเพลิงพระบรมศพ  
พระบาทสมเด็จพระปรมินทรมหาภูมิพลอดุลยเดช บรมนาถบพิตร เรื่อง “ภาพแห่งความทรงจำ  
พระสถิตในดวงใจตราบนิรันดร์” จัดเมื่อวันที่ 27 ตุลาคม 2561 ณ ห้องประชุมอาคารดำรงราชานุภาพ  
พิพิธภัณฑ์สถานแห่งชาติ พระนคร
- 4 การบรรยาย เรื่อง “วิถีแห่งปราชญ์ : น. ณ ปากน้ำ กับห้าเดือนกลางซากอิฐปูนที่อยู่ชยา” จัดเมื่อ  
วันที่ 3 พฤศจิกายน 2561 ณ พิพิธภัณฑ์สถานแห่งชาติ หอศิลป์ ถนนเจ้าฟ้า กรุงเทพมหานคร
- 5 การจัดนิทรรศการพิเศษ เนื่องในงานรำลึก 250 ปี แห่งการสถาปนากรุงธนบุรีศรีมหาสมุทร จัดเมื่อ  
วันที่ 6 พฤศจิกายน 2561 ณ หอสมุดแห่งชาติ ท่าวาสุกรี
- 6 กิจกรรมบรรยายความรู้ทางด้านประวัติศาสตร์ โบราณคดีและการจัดกิจกรรม ด้านศิลปวัฒนธรรม  
ประจำปีงบประมาณ 2562 จัดเมื่อวันที่ 24 พฤศจิกายน 2561 ณ อาคารจัดแสดง 2  
พิพิธภัณฑ์สถานแห่งชาติ เจ้าสามพระยา
- 7 นิทรรศการ เรื่อง “ภูมิราชา : ภูมิปัญญาแห่งแผ่นดิน 5 ธันวาคม วันดินโลก” เพื่อเผยแพร่พระเกียรติคุณ  
พระบาทสมเด็จพระปรมินทรมหาภูมิพลอดุลยเดช บรมนาถบพิตร รวมไปถึงยังเป็นการนำเสนอข้อมูล  
และหนังสือที่เกี่ยวข้องกับพระราชกรณียกิจของในหลวงรัชกาลที่ 9 จัดเมื่อวันที่ 4 ธันวาคม 2561  
ณ ห้องวชิรญาณ 2 สำนักหอสมุดแห่งชาติ
- 8 การนิทรรศการ เรื่อง “พระบิดาแห่งการอนุรักษ์มรดกไทย” จัดเมื่อวันที่ 5 – 9 ธันวาคม 2561  
ณ ห้องสนามหลวง กรุงเทพมหานคร
- 9 การเสวนาวิชาการ “เรื่องไทยที่ควรรู้ในหอสมุดแห่งชาติ” ประจำปีงบประมาณ 2562 ครั้งที่ 1 การบรรยาย  
และเสวนา เรื่อง “ครบรอบ 150 ปี การเสด็จเถลิงถวัลยราชสมบัติของพระบาทสมเด็จพระ  
พระจุลจอมเกล้าเจ้าอยู่หัว” จัดเมื่อวันที่ 18 ธันวาคม 2561 ณ ห้องประชุมสำนักหอสมุดแห่งชาติ
- 10 การจัดงานเสวนาทางวิชาการ เรื่อง “อชิบตีชนิด อยู่โพธิ์กับงานของกรมศิลปากร”  
สำนักวรรณกรรมและประวัติศาสตร์จัดเมื่อวันที่ 26 ธันวาคม 2561 ณ โรงละครแห่งชาติ

- 11 การเผยแพร่ความรู้ ประวัติศาสตร์ โบราณคดีและศิลปวัฒนธรรม จัดเมื่อวันที่ 17 - 18 มกราคม 2562  
ณ ปราสาทข่างปี ปราสาทศิขรภูมิ จังหวัดสุรินทร์ ปราสาทสระกำแพงใหญ่ จังหวัดศรีสะเกษ
- 12 กิจกรรมวัฒนธรรมสัญจร พุทธศักราช 2562 จัดเมื่อวันที่ 24 - 25 มกราคม 2562  
ณ เชียงราย พะเยา แพร่
- 13 กิจกรรมบรรยายทางวิชาการ ประจำปี 2562 ครั้งที่ 1 เรื่อง เสน่ห์แผ่นดิน ถิ่นสุโขทัย จัดเมื่อวัน  
ที่ 1 กุมภาพันธ์ 2562 ณ ห้องประชุมอาคารอนุสรณ์ ลายสีโต พิพิธภัณฑสถานแห่งชาติรามคำแหง
- 14 การบรรยายทางวิชาการเนื่องในงาน งานแผ่นดินสมเด็จพระนารายณ์ มหาราช ครั้งที่ 32 ประจำปี 2562  
เล่าเรื่องโกษาปาน : 333 ปี ความสัมพันธ์ไทย - ฝรั่งเศส จัดเมื่อวันที่ 6 กุมภาพันธ์ 2562  
ณ พิพิธภัณฑสถานแห่งชาติ สมเด็จพระนารายณ์
- 15 การเผยแพร่มรดกศิลปวัฒนธรรมของชาติ ประจำปี 2562 “เปิดตำนานวังหน้า จากอดีตถึงปัจจุบัน”  
จัดเมื่อวันที่ 6 และ 8 กุมภาพันธ์ 2562 ณ ห้องประชุมดำรง ราชนาภาพ  
พิพิธภัณฑสถานแห่งชาติ พระนคร
- 16 การเผยแพร่มรดกศิลปวัฒนธรรมของชาติ ประจำปี 2562 จัดการเสวนา เรื่อง เปิดตำนานวังหน้า  
จากอดีตถึงปัจจุบัน จัดเมื่อในวันที่ 16 - 17 กุมภาพันธ์ 2562 ณ พระราชวังจันทน์ จังหวัดพิษณุโลก
- 17 กิจกรรมบรรยายทางวิชาการ ประจำปี 2562 เรื่อง “พ่อขุนรามคำแหงมหาราช บอกกล่าวเล่าขาน  
ลูกหลานอย่างไร” จัดเมื่อวันที่ 22 กุมภาพันธ์ 2562 ณ พิพิธภัณฑสถานแห่งชาติ รามคำแหง
- 18 กิจกรรมบรรยายทางวิชาการ ประจำปี 2562 ครั้งที่ 4 เรื่อง “คนก่อนสุโขทัยก็องค์ความรู้ด้านโบราณ  
โหรากรรม” จัดเมื่อวันที่ 28 กุมภาพันธ์ 2562 ณ พิพิธภัณฑสถานแห่งชาติ รามคำแหง
- 19 กิจกรรมสื่อมวลชนสัญจร นำสื่อมวลชนดูงานแหล่งโบราณคดีและแหล่งเรียนรู้ทางศิลปวัฒนธรรม  
ในพื้นที่ภาคกลาง จัดเมื่อวันที่ 15 - 16 มีนาคม 2561 ณ จังหวัดพระนครศรีอยุธยา ลพบุรี และสุพรรณบุรี
- 20 กิจกรรมบรรยายความรู้ทางด้านประวัติศาสตร์ โบราณคดีและการจัดกิจกรรมด้านศิลปวัฒนธรรม  
ประจำปีงบประมาณ 2562 ครั้งที่ 6 จัดเมื่อวันที่ 16 มีนาคม 2562 ณ อาคารจัดแสดง 2  
พิพิธภัณฑสถานแห่งชาติ เจ้าสามพระยา เรื่อง “วัฒนธรรมการใช้ยาหอมในสังคมไทย”
- 21 กิจกรรมการเผยแพร่มรดกทางศิลปวัฒนธรรมของชาติ ปี 2562 "เปิดบ้านพิพิธภัณฑฯ ชมมรดก  
ทางศิลปวัฒนธรรมปราจีนบุรี และภาคตะวันออก" จัดเมื่อวันที่ 22 มีนาคม 2562  
เวลา 08.30 - 15.30 น. ณ พิพิธภัณฑสถานแห่งชาติ ปราจีนบุรี
- 22 กิจกรรมพิพิธภัณฑฯ เสวนา ปี 2562 ครั้งที่ 2 เรื่อง “ โขน : พระมหากษัตริย์คุณต่อมรดกโลก จัดเมื่อ  
วันที่ 30 มีนาคม 2562 เวลา 13.00 - 16.40 น. ณ ห้องประชุมอาคารดำรงราชนาภาพ  
พิพิธภัณฑสถานแห่งชาติ พระนคร
- 23 นิทรรศการพิเศษ เรื่อง “พระราชพิบรมราชาภิเษก” จัดเมื่อวันที่ 19 เมษายน - 30 มิถุนายน 2562  
ณ พิพิธภัณฑสถานแห่งชาติ ปราจีนบุรี
- 24 กิจกรรมบรรยายความรู้ทางด้านประวัติศาสตร์ โบราณคดีและการจัดกิจกรรมด้านศิลปวัฒนธรรม  
ครั้งที่ 7 เรื่อง “เทศกาลงานประเพณี (สงกรานต์) พื้นที่แสดงอัตลักษณ์การแต่งกายแบบมอญ”  
จัดเมื่อวันที่ 20 เมษายน 2562 เวลา 13.30 น. ณ พิพิธภัณฑสถานแห่งชาติ เจ้าสามพระยา

- 25 การจัดงานตามประทีปโคมไฟเนื่องในเทศกาลวิสาขบูชา จัดเมื่อวันที่ 3 - 6 และ 10 - 12 พฤษภาคม 2562 โดยโคมประทีปนี้จะนำไปประดับบริเวณพุทธสถานพระแก้วน้อย และพระธาตุจอมเพชรเพื่อถวายเป็นพุทธบูชา ในวันที่ 17 พฤษภาคม 2562
- 26 โครงการเผยแพร่ความรู้สู่ประชาชน ปีพุทธศักราช 2562 ครั้งที่ 1 และครั้งที่ 2 จัดเมื่อวันที่ 19 พฤษภาคม 2562 ณ ลานพระที่นั่งบรมบริเวติ ด้านหน้าเก๋งนุกิจราช
- 27 กิจกรรมเผยแพร่ความรู้เนื่องในวันเข้าพรรษา 2562 จัดเมื่อวันที่ 31 พฤษภาคม 2562 ณ พิพิธภัณฑสถานแห่งชาติ รามคำแหง
- 28 โครงการเผยแพร่ความรู้สู่ประชาชน 2562 "คุยกันในห้องพระวิมาน (NMB Talk in the Palace)" จัดเมื่อวันที่ 2 มิถุนายน 2562 เวลา 08.30 - 16.00 น. ณ พระที่นั่งวายุสถานอมเรศ พิพิธภัณฑสถานแห่งชาติ พระนคร
- 29 โครงการกิจกรรมบรรยายทางวิชาการ เนื่องในวันอนุรักษ์มรดกไทย ประจำปี 2562 จัดเมื่อวันที่ 6 มิถุนายน 2562 ณ พิพิธภัณฑสถานแห่งชาติ สมเด็จพระนารายณ์
- 30 โครงการเผยแพร่พระเกียรติคุณในพระบาทสมเด็จพระมงกุฎเกล้าเจ้าอยู่หัว กิจกรรมทวีปัญญา ประจำปี 2562 ครั้งที่ 1 จัดเมื่อวันที่ 6 มิถุนายน 2562 เวลา 13.30 น. ณ ห้องประชุมศรีอยุธยา หอวชิราวุธานุสรณ์
- 31 โครงการเผยแพร่ความรู้สู่ประชาชน 2562 "คุยกันในห้องพระวิมาน (NMB Talk in the Palace)" ครั้งที่ 5 และครั้งที่ 6 จัดเมื่อวันที่ 9 มิถุนายน ณ พระที่นั่งวายุสถานอมเรศ หมู่วิมาน พิพิธภัณฑสถานแห่งชาติ พระนคร
- 32 การเสวนาทางวิชาการเนื่องในวันอนุรักษ์มรดกไทย ประจำปี 2562 เรื่อง “มโหระทึก เครื่องประโคมในพิธีกรรม : ข้อมูลใหม่ทางโบราณคดี” จัดเมื่อวันที่ 22 มิถุนายน 2562 ณ พิพิธภัณฑสถานแห่งชาติ ร้อยเอ็ด ห้องประชุมชั้น 3
- 33 การบรรยาย - อภิปราย เนื่องในวันสุนทรภู่ ประจำปี 2562 จัดเมื่อวันที่ 26 มิถุนายน 2562 เวลา 13.00 น. ณ ห้องประชุมใหญ่ สำนักหอสมุดแห่งชาติ
- 34 โครงการเผยแพร่พระเกียรติคุณในพระบาทสมเด็จพระมงกุฎเกล้าเจ้าอยู่หัว รัชกาลที่ 6 “กิจกรรมทวีปัญญา” ประจำปี 2562 ครั้งที่ 2 จัดเมื่อวันที่ 11 กรกฎาคม 2562 ณ ห้องประชุมศรีอยุธยา หอวชิราวุธานุสรณ์ สำนักหอสมุดแห่งชาติ
- 35 โครงการยวชนอาสาเพื่อการท่องเที่ยว จัดเมื่อวันที่ 11 กรกฎาคม 2562 และวันที่ 12 กรกฎาคม 2562 ณ อุทยานประวัติศาสตร์ กำแพงเพชร
- 36 กิจกรรมเฉลิมพระเกียรติพระบาทสมเด็จพระปรเมนทรรามาธิบดีศรีสินทรมหาวชิราลงกรณ - พระวชิรเกล้าเจ้าอยู่หัว เนื่องในโอกาสวันเฉลิมพระชนมพรรษา 28 กรกฎาคม 2562 จัดเมื่อวันที่ 21 กรกฎาคม 2562 ณ โรงละครแห่งชาติ
- 37 นิทรรศการพิเศษเนื่องในวันอนุรักษ์มรดกไทย ประจำปี พ.ศ. 2562 จัดเมื่อวันที่ 25 กรกฎาคม พ.ศ. 2562 ณ พระที่นั่ง อิศราวณิชย พิพิธภัณฑสถานแห่งชาติ พระนคร กรุงเทพมหานคร

- 38 โครงการเฉลิมพระเกียรติสมเด็จพระเจ้าอยู่หัว มหาวชิราลงกรณบดินทรเทพยวรางกูร  
เนื่องในวโรกาสเฉลิมพระชนมพรรษา 67 จัดเมื่อดำเนินการจัดในวันที่ 28 - 31 กรกฎาคม 2562  
ณ คูเมืองโบราณศรีเทพ อุทยานประวัติศาสตร์ศรีเทพ
- 39 กิจกรรมงานแสดง แสง สี เสียง ตอน บุษาทะเว ไศวรยราช ครุพราหมณะสถาป  
ศักดิ์ก๊อถมมหาปราสาท จัดเมื่อวันที่ 25 - 26 กรกฎาคม 2562  
ณ อุทยานประวัติศาสตร์ศักดิ์ก๊อถม สระแก้ว อำเภอโคกสูง จังหวัดสระแก้ว
- 40 กิจกรรมพิพิธภัณฑสถานแห่งชาติ ปี 2562 (ครั้งที่ 4) จัดเมื่อวันที่ 4 สิงหาคม 2562 เวลา 09.30 - 16.00 น.  
ณ ห้องประชุมอาคารดำรงราชานุภาพ พิพิธภัณฑสถานแห่งชาติ พระนคร
- 41 โครงการเผยแพร่มรดกศิลปวัฒนธรรมของชาติ ประจำปี 2562 “เปิดตำนานวังหน้า จากอดีตถึงปัจจุบัน”  
จัดเมื่อวันที่ 9 สิงหาคม 2562 ณ ห้องประชุมดำรงราชานุภาพ พิพิธภัณฑสถานแห่งชาติ พระนคร
- 42 การแสดงเฉลิมพระเกียรติสมเด็จพระนางเจ้าสิริกิติ์ พระบรมราชินีนาถ พระบรมราชชนนีพันปีหลวง  
จัดเมื่อวันที่ 9 สิงหาคม 2562 เวลา 13.00. น. ณ โรงละครแห่งชาติ
- 43 กิจกรรม พิพิธภัณฑสถานแห่งชาติ ปี 2562 ครั้งที่ 5 การเสวนาเนื่องในนิตรรศการพิเศษวันอนุรักษ์มรดกไทย  
ปี 2562 เรื่อง "นครศรีธรรมราช" จัดเมื่อวันที่ 17 สิงหาคม 2562 เวลา 09.30 - 15.00 น.  
ณ ห้องประชุมอาคารดำรงราชานุภาพ พิพิธภัณฑสถานแห่งชาติ พระนคร
- 44 การสัมมนาวิจัย วิจัยกษณ์ การนำเสนอผลงานวิชาการของกรมศิลปากร ประจำปี พ.ศ. 2562  
จัดเมื่อวันที่ 22 - 23 สิงหาคม 2562 ณ ห้องประชุมใหญ่ สำนักหอสมุดแห่งชาติ ท่าवासกรี
- 45 กิจกรรม พิพิธภัณฑสถานแห่งชาติ ปี 2562 (ครั้งที่ 7) จัดเมื่อวันที่ 7 กันยายน 2562 เวลา 10.00 - 16.00 น.  
ณ ห้องประชุมอาคารดำรงราชานุภาพ พิพิธภัณฑสถานแห่งชาติ พระนคร
- 46 นิตรรศการพิเศษ เรื่อง จันซีฮ่องเต้ : จักรพรรดิองค์แรกของแผ่นดินจีนกับกองทัพทหารดินเผา  
(Qin Shi Huang: The First Emperor of China and Terracotta Warriors)  
พิธีเปิดในวันที่ 15 กันยายน 2562 ณ พระที่นั่งศิวโมกษพิมาน พิพิธภัณฑสถานแห่งชาติ พระนคร  
นิตรรศการพิเศษจะเปิดให้ประชาชนเข้าชมตั้งแต่วันที่ 15 กันยายน - 15 ธันวาคม 2562  
ณ พระที่นั่งศิวโมกษพิมานพิพิธภัณฑสถานแห่งชาติ
- 47 กิจกรรมวันพิพิธภัณฑสถานแห่งชาติ จัดเมื่อวันที่ 19 - 22 กันยายน 2562 เวลา 10.00 - 18.00 น.  
ณ เวทีกลาง ภายในระโจมมหารมพิพิธภัณฑสถานแห่งชาติ พระนคร

### ผลผลิตที่ 3 แหล่งเรียนรู้ และแหล่งศิลปวัฒนธรรมได้รับการพัฒนา

#### ปรับปรุง และพัฒนาแหล่งเรียนรู้

- 1 ปรับปรุงซ่อมแซมโดมและผนังอาคารหอสมุดดำรงราชานุภาพ สำนักหอสมุดแห่งชาติ  
แขวงวชิรพยาบาล เขตดุสิต กรุงเทพมหานคร
- 2 ปรับปรุงซ่อมแซมป้อมยามและประตูรั้ว สำนักหอสมุดแห่งชาติ  
แขวงวชิรพยาบาล เขตดุสิต กรุงเทพมหานคร
- 3 ปรับปรุงซ่อมแซมหลังคาบริเวณรอยต่ออาคารหอสมุดแห่งชาติ อาคาร 1 และอาคาร 2  
สำนักหอสมุดแห่งชาติ แขวงวชิรพยาบาล เขตดุสิต กรุงเทพมหานคร
- 4 ปรับปรุงซ่อมแซมห้องน้ำและรั้วอาคาร หอสมุดแห่งชาติเขตลาดกระบัง เฉลิมพระเกียรติ  
แขวงลาดกระบัง เขตลาดกระบัง กรุงเทพมหานคร
- 5 ปรับปรุงหลังคาและระบบท่อระบายน้ำบนหลังคาอาคารหอสมุดดนตรีพระบาทสมเด็จพระเจ้าอยู่หัว  
รัชกาลที่ 9 และห้องสมุดดนตรีหูลกระหม่อมสิรินธร สำนักหอสมุดแห่งชาติ  
แขวงวชิรพยาบาล เขตดุสิต กรุงเทพมหานคร
- 6 ปรับปรุงหอสมุดแห่งชาติจังหวัดสุพรรณบุรี เฉลิมพระเกียรติ ตำบลสนามชัย อำเภอเมืองสุพรรณบุรี  
จังหวัดสุพรรณบุรี
- 7 ปรับปรุงต่อเติมพื้นที่ในอาคารเดิมให้เป็นสำนักงานห้องประชุมและบรรยายสรุป  
พิพิธภัณฑสถานแห่งชาติ ชัยนาทมณี ตำบลชัยนาท อำเภอเมืองชัยนาท จังหวัดชัยนาท
- 8 รั้วถอบบ้านพักข้าราชการ เพื่อปรับปรุงภูมิทัศน์ภายใน พิพิธภัณฑสถานแห่งชาติ रामคำแหง  
ตำบลเมืองเก่า อำเภอเมืองสุโขทัย จังหวัดสุโขทัย
- 9 ปรับปรุงระบบไฟฟ้า ระบบแจ้งเหตุเพลิงไหม้ พิพิธภัณฑสถานแห่งชาติ เชียงแสน ตำบลเวียง  
อำเภอเชียงแสน จังหวัดเชียงราย
- 10 ปรับปรุงห้องบริการผู้ค้นคว้า เพื่อเข้าสู่การบริการ กรมศิลปากร 4.0 หอจดหมายเหตุแห่งชาติ  
เฉลิมพระเกียรติ สมเด็จพระนางเจ้าสิริกิติ์ พระบรมราชินีนาถ เชียงใหม่ ตำบลสุเทพ  
อำเภอเมืองเชียงใหม่ จังหวัดเชียงใหม่
- 11 ปรับปรุงอาคารหอสมุดแห่งชาติรัชชมังคลาภิเษก เชียงใหม่ ตำบลหายยา อำเภอเมืองเชียงใหม่  
จังหวัดเชียงใหม่
- 12 ปรับปรุงห้องประชุมอาคารจัดแสดงและห้องประชุมอาคารสำนักงาน พิพิธภัณฑสถานแห่งชาติ ขอนแก่น  
ตำบลในเมือง อำเภอเมืองขอนแก่น จังหวัดขอนแก่น
- 13 ย้ายหม้อแปลงไฟฟ้าภายใน หอสมุดแห่งชาติเฉลิมพระเกียรติสมเด็จพระนางเจ้าสิริกิติ์  
พระบรมราชินีนาถ นครพนม ตำบลในเมือง อำเภอเมืองนครพนม จังหวัดนครพนม
- 14 พัฒนาศักยภาพ หอสมุดแห่งชาติเฉลิมพระเกียรติ สมเด็จพระนางเจ้าสิริกิติ์พระบรมราชินีนาถ สงขลา  
ตำบลคองหงส์ อำเภอหาดใหญ่ จังหวัดสงขลา
- 15 ทาสีกำแพง หอสมุดแห่งชาติกาญจนาภิเษก สงขลา ตำบลพะวง อำเภอเมืองสงขลา จังหวัดสงขลา

- 16 ปรับปรุงภูมิทัศน์ หอสมุดแห่งชาติเฉลิมพระเกียรติ สมเด็จพระนางเจ้าสิริกิติ์พระบรมราชินีนาถ ตรัง ตำบลทับเที่ยง อำเภอเมืองตรัง จังหวัดตรัง
- 17 ปรับปรุงห้องประชุม พิพิธภัณฑ์สถานแห่งชาติ ชุมพร ตำบลนาชะอัง อำเภอเมืองชุมพร จังหวัดชุมพร

### เสริมสร้าง ถ่ายทอดความรู้และบริการ

- 1 การบรรยายความรู้ในหัวข้อ เรื่อง “จารึกที่เก็บรักษาไว้ในพิพิธภัณฑ์สถานแห่งชาติ เจ้าสามพระยา” จัดเมื่อวันที่ 20 ตุลาคม พ.ศ. 2561 ณ อาคาร 2 พิพิธภัณฑ์สถานแห่งชาติ เจ้าสามพระยา
- 2 การจัดนิทรรศการพิเศษ เรื่อง ประติมากรรมสำริด จัดเมื่อวันที่ 6 พฤศจิกายน 2561 ณ พิพิธภัณฑ์สถานแห่งชาติ พิมาย
- 3 กิจกรรมเสวนา 46 ปีพิพิธภัณฑ์สถานแห่งชาติ เชียงใหม่ จัดเมื่อวันที่ 14 ธันวาคม 2561 ณ พิพิธภัณฑ์สถานแห่งชาติ เชียงใหม่
- 4 กิจกรรมบรรยายความรู้ทางด้านประวัติศาสตร์ โบราณคดีและการจัดกิจกรรมด้านศิลปวัฒนธรรม ประจำปีงบประมาณ 2562 ครั้งที่ 4 เรื่อง “พระราชพิธีบรมราชาภิเษกความสำคัญและความหมาย” จัดเมื่อวันที่ 26 มกราคม 2562 ณ อาคารจัดแสดง 2 พิพิธภัณฑ์สถานแห่งชาติ เจ้าสามพระยา
- 5 การจัดอบรมให้ความรู้แก่บุคลากรทางการศึกษา ในเรื่องมรดกทางศิลปวัฒนธรรมในเขตพื้นที่ภาคใต้ ตอนล่างในสังคมพหุวัฒนธรรม และศึกษาดูงานแหล่งมรดกทางศิลปวัฒนธรรมในจังหวัดสงขลา ประจำปีงบประมาณ 2562 จัดเมื่อวันที่ 29 – 31 มกราคม 2562 ณ โรงแรมเดอะ ฟลอราเมย์ รีสอร์ท อำเภอเมืองสงขลา จังหวัดสงขลา
- 6 กิจกรรมบรรยายทางวิชาการ ประจำปี 2562 ภายใต้โครงการจัดกิจกรรมเสริมสร้างให้พิพิธภัณฑ์ - สถานแห่งชาติเป็นแหล่งเรียนรู้ ครั้งที่ 2 จัดเมื่อวันที่ 15 กุมภาพันธ์ 2562 เรื่อง เวทกวี และสัวม แบบพระยานครพระราม (สวัสต์ มหากายี) ณ พิพิธภัณฑ์สถานแห่งชาติ रामคำแหง
- 7 กิจกรรมส่งเสริมการเรียนรู้ในพิพิธภัณฑ์สถานแห่งชาติกำแพงเพชร สำหรับผู้สูงอายุ เรื่อง การบรรยายเรื่อง "เตาเผาและเครื่องสังคโลกจากเมืองศรีสขณาถัย จัดเมื่อวันที่ 15 กุมภาพันธ์ 2562 ณ พิพิธภัณฑ์สถานแห่งชาติกำแพงเพชร
- 8 การพัฒนาหอสมุดแห่งชาติ เพื่อให้เป็นแหล่งเรียนรู้ ประจำปีงบประมาณ 2562 กิจกรรม ส่งเสริมการอ่าน หัวข้อ “เล่าเรื่องเมืองนครราชสีมา” จัดเมื่อวันที่ 8 มีนาคม 2562 ณ ห้องประชุมหอสมุดแห่งชาติเฉลิมพระเกียรติ ร.9 นครราชสีมา
- 9 กิจกรรมเพิ่มพูนภูมิปัญญาไทย กิจกรรมให้ความรู้เกี่ยวกับรูปแบบศิลปกรรมสมัยทวารวดีของเมืองศรีเทพ และสาธิตการทอกลวดลายคนแคระ จัดเมื่อวันที่ 18 - 19 มีนาคม 2562 ณ ห้องประชุมอุทยานประวัติศาสตร์ศรีเทพ ตำบลศรีเทพ อำเภอศรีเทพ จังหวัดเพชรบูรณ์
- 10 การบรรยายวิชาการ ครั้งที่ 2 ประจำปีงบประมาณ 2562 เรื่อง “สายสัมพันธ์...สุโขทัย” จัดเมื่อวันที่ 25 - 26 มีนาคม 2562 ณ อุทยานประวัติศาสตร์สุโขทัย

- 11 กิจกรรมเนื่องในโอกาส 108 ปีแห่งการสถาปนากรมศิลปากร โดยการจัดเสวนาเรื่อง  
“คุณค่าอันโดดเด่นของศรีเทพและพนมรุ้งกับการเข้าสู่มรดกโลก” จัดเมื่อวันที่ 25 มีนาคม 2562  
ณ ห้องประชุมอาคารดำรงราชานุภาพ พิพิธภัณฑสถานแห่งชาติ พระนคร
- 12 การส่งเสริมการอ่านสำหรับผู้สูงอายุ ประจำปี 2562 จัดการบรรยายเรื่อง “เกษียณอย่างสมารถ  
ในยุค 4.0 จัดเมื่อวันที่ 26 มีนาคม 2562 เวลา 13.00 – 16.30 น.  
ณ ห้องประชุมใหญ่ สำนักหอสมุดแห่งชาติ
- 13 การเสวนา เรื่อง เส้นสี ฝ้ายแดง และพระราชพิธีบรมราชาภิเษก รัชกาลที่ 6 ของกาลิเลโอ คินี  
จัดเมื่อวันที่ 31 มีนาคม 2562 เวลา 13.30 – 16.00 น.  
ณ ห้องอเนกประสงค์ พิพิธภัณฑสถานแห่งชาติ หอศิลป์
- 14 โครงการเผยแพร่ความรู้ด้านเอกสารโบราณ ประจำปี 2562 เรื่อง "เอกสารโบราณสร้างคุณค่า  
รากฐานวัฒนธรรมนำไทยยั่งยืน" จัดเมื่อวันที่ 25 เมษายน 2562  
ณ ห้องประชุมใหญ่ สำนักหอสมุดแห่งชาติ
- 15 การบรรยาย เรื่อง "คุณค่าของคัมภีร์ไบเบิลต่อสังคมและวัฒนธรรม" ประจำปี 2562 จัดเมื่อ  
วันที่ 25 เมษายน 2562 ณ ห้องประชุมใหญ่ สำนักหอสมุดแห่งชาติ
- 16 โครงการสัมมนาวิชาการ “วิวัฒนาการแบบเรียนไทย” ตามโครงการวันภาษาไทยแห่งชาติ  
ประจำปี 2562 จัดเมื่อวันที่ 26 เมษายน 2562 ณ ห้องประชุมใหญ่สำนักหอสมุดแห่งชาติ ท่าवासูกกรี
- 17 กิจกรรมบรรยายความรู้ทางด้านประวัติศาสตร์ โบราณคดีและการจัดกิจกรรมด้านศิลปวัฒนธรรม  
ประจำปี 2562 ครั้งที่ 8 จัดเมื่อวันที่ 25 พฤษภาคม 2562 เวลา 13.00-15.00 น.  
ณ อาคารจัดแสดง 2 พิพิธภัณฑสถานแห่งชาติ เจ้าสามพระยา
- 18 โครงการห้องเรียนภาคฤดูร้อน ปี 2562 กิจกรรมชมศิลป์วังหน้าสร้างสรรค์งานประดับมุก  
จัดเมื่อวันที่ 26 พฤษภาคม 2562 เวลา 08.30 - 16.30 น. ณ ห้องจัดแสดงพระที่นั่งพรหมเมศร์ธาดา  
ในสวนพระที่นั่งบรมบริเวติ พิพิธภัณฑสถานแห่งชาติ พระนคร
- 19 กิจกรรมพิพิธภัณฑสถานเสวนา (ครั้งที่ 3) ประจำปี 2562 จัดเมื่อวันที่ 26 พฤษภาคม 2562  
เวลา 13.30 น. ณ ห้องประชุมอาคารดำรงราชานุภาพ พิพิธภัณฑสถานแห่งชาติ พระนคร
- 20 การบรรยาย เรื่อง จากวังหน้าสู่ภาษาและหนังสือ จัดเมื่อวันที่ 2 มิถุนายน 2562  
เวลา 13.00 – 15.30 น. ณ ห้องหนังสือประเทศไทย ชั้น 3 อาคาร 1 สำนักหอสมุดแห่งชาติ
- 21 โครงการเชิดชูเกียรติศิลปินอาวุโส พิพิธภัณฑสถานแห่งชาติ ประจำปี 2562 “5 ศิลปินสตรี กับบทบาท  
การสร้างสรรค์งานทัศนศิลป์ของไทย” จัดเมื่อวันที่ 6 – 30 มิถุนายน 2562  
ณ อาคารนิทรรศการ 6 พิพิธภัณฑสถานแห่งชาติ หอศิลป์ ถนนเจ้าฟ้า กรุงเทพมหานคร
- 22 โครงการสัมมนาทางวิชาการ เรื่อง วรรณกรรมอาเซียน “ศรีธรรมาชญา : วีรบุรุษเจ้าปัญญา”  
จัดเมื่อในวันที่ 7 มิถุนายน 2562 ณ ห้องประชุมใหญ่หอสมุดแห่งชาติ ท่าवासูกกรี กรุงเทพฯ
- 23 โครงการฟีกอาชีพพระยาสัน ประจำปี พ.ศ. 2562 โครงการที่ 1 ด้านงานช่างประดับกระจก  
จัดเมื่อวันที่ 10 – 14 มิถุนายน 2562 ณ อาคารศูนย์ศิลปะและการช่างไทย สำนักช่างสิบหมู่  
กรมศิลปากร นครปฐม



- 24 การประชุมเชิงปฏิบัติการ เรื่อง การปกป้องคุ้มครองและการบริหารจัดการโบราณสถานที่ยังไม่ได้กำหนด  
ขอบเขต จัดเมื่อวันที่ 14 มิถุนายน 2562 ณ ห้องประชุมใหญ่ สำนักหอสมุดแห่งชาติ
- 25 โครงการฝึกอบรมวิชาชีพระยะสั้น ประจำปี พ.ศ. 2562 โครงการที่ 2 เรื่อง "งานช่างหัวโขน (จำลอง)"  
จัดเมื่อวันที่ 17 – 21 มิถุนายน พ.ศ. 2562 ณ อาคารศูนย์ศิลปะและการช่างไทย  
สำนักช่างสิบหมู่ กรมศิลปากร จังหวัดนครปฐม
- 26 กิจกรรมส่งเสริมความรู้ทางประวัติศาสตร์และวัฒนธรรมเพื่อท้องถิ่น ครั้งที่ 2 การบรรยายและ  
การเสวนา หัวข้อ “ตำนานสรรค์ศักดิ์สิทธิ์ปริศนาเมืองสุพรรณ” จัดเมื่อวันที่ 22 มิถุนายน 2562  
ณ ห้องประชุม ชั้น 2 ศาลาสมเด็จพระนเรศวรฯ วัดป่าเลไลยก์วรวิหาร
- 27 กิจกรรม "การซ่อมและสงวนรักษาหนังสือ" ภายใต้โครงการเครือข่ายห้องสมุดโรงเรียน  
เพื่อการบำรุงรักษาและซ่อมแซมหนังสือ จัดเมื่อวันที่ 24 มิถุนายน 2562  
หอสมุดแห่งชาติเฉลิมพระเกียรติ ร.9 นครราชสีมา
- 28 โครงการเสวนาวิชาการเรื่องไทยที่ควรรู้ในหอสมุดแห่งชาติ ประจำปี 2562 ครั้งที่ 2 จัดเมื่อ  
วันที่ 4 กรกฎาคม 2562 เวลา 13.00 น. ณ ห้องประชุมใหญ่ สำนักหอสมุดแห่งชาติ
- 29 กิจกรรมส่งเสริมการเรียนรู้ เรื่อง มรดกวัฒนธรรมท้องถิ่น (ไข่เค็มไชยา) จัดเมื่อวันที่ 7 กรกฎาคม 2562  
ณ พิพิธภัณฑ์สถานแห่งชาติ ไชยา
- 30 นิทรรศการพิเศษเพื่อรณรงค์ลด ละ เลิก การใช้พลาสติกในพิพิธภัณฑ์ Go Green @ National  
Museum Bangkok เรื่อง หีบห่อของคุณย่า – ตะกร้าของคุณยาย เนื่องในเทศกาลเข้าพรรษา  
ประจำปีพุทธศักราช 2562 จัดเมื่อวันที่ 10 - 31 กรกฎาคม 2562 ณ หออนุสรณ์เจ้าพระยาบรมราช  
(แก้ว สิงหนณี) พิพิธภัณฑ์สถานแห่งชาติ พระนคร
- 31 กิจกรรมบรรยายความรู้ทางด้านประวัติศาสตร์ โบราณคดีและการจัดกิจกรรมด้านศิลปวัฒนธรรม  
ครั้งที่ 9 จัดเมื่อวันที่ 20 กรกฎาคม 2562 เวลา 13.00 - 15.00 น.  
ณ อาคารจัดแสดง 2 พิพิธภัณฑ์สถานแห่งชาติ เจ้าสามพระยา
- 32 โครงการ “Kids inspiration เสาร์สนุกสุขุขรรษา” จัดเมื่อวันที่ 20 กรกฎาคม พ.ศ. 2562  
ณ ห้องหนังสือเด็กและเยาวชน อาคาร 1 ชั้น 2 สำนักหอสมุดแห่งชาติ
- 33 โครงการ NLT Edutainment ประจำปีงบประมาณ 2562 ครั้งที่ 8 จัดเมื่อ  
วันที่ 21 กรกฎาคม 2562 เวลา 13.00 - 15.00 น. ณ โถงกลางชั้น 1 อาคาร 1 สำนักหอสมุดแห่งชาติ
- 34 โครงการ NLT Edutainment ครั้งที่ 9 ประจำปี 2562 จัดเมื่อวันที่ 25 สิงหาคม 2562  
เวลา 13.00 – 15.00 น. ณ โถงกลางชั้น 1 อาคาร 1 สำนักหอสมุดแห่งชาติ
- 35 กิจกรรม NLT Edutainment ประจำปี 2562 ครั้งที่ 10 จัดเมื่อวันที่ 1 กันยายน 2562  
เวลา 13.00 น. ณ ห้องประชุมใหญ่ สำนักหอสมุดแห่งชาติ
- 36 โครงการองค์ความรู้ อักษรไทยน้อย วิพากษ์ต้นฉบับองค์ความรู้อักษรไทยน้อย จัดเมื่อ  
วันที่ 26 กรกฎาคม 2562 ณ ห้องรามบุตรี โรงแรมไอบิส สไตล์ ถนนข้าวสาร กรุงเทพฯ

- 37 กิจกรรมฝึกอบรมอักษรไทยน้อย ภายใต้โครงการจัดทำองค์ความรู้ เรื่อง การอ่านถ่ายทอดอักษรโบราณ:  
อักษรไทยน้อย จัดเมื่อวันที่ 14 – 16 สิงหาคม 2562  
ณ ห้องวชิรญาณ 3 อาคาร 2 ชั้น 1 สำนักหอสมุดแห่งชาติ
- 38 กิจกรรมค่ายรักการอ่าน “เรียน เล่น เป็นนักอ่าน” ในโครงการพัฒนาและส่งเสริมหอสมุดแห่งชาติ  
เพื่อให้เป็นแหล่งเรียนรู้ตลอดชีวิต จัดเมื่อวันที่ 28 สิงหาคม 2562 ตั้งแต่เวลา 09.00 – 16.30 น.  
ณ หอสมุดแห่งชาติ จังหวัดสุพรรณบุรี เฉลิมพระเกียรติ
- 39 นิทรรศการพิเศษวันอนุรักษ์มรดกไทย พุทธศักราช 2562 เรื่อง "อยุธยา" ประกอบด้วย การเสวนา เรื่อง  
คนกรุงศรีอยุธยา : หลักฐานโบราณคดีและประวัติศาสตร์ จัดเมื่อวันที่ 1 กันยายน 2562  
ณ ห้องประชุมอาคารดำรงราชานุภาพ พิพิธภัณฑสถานแห่งชาติ พระนคร

## สถิติจำนวนผู้เข้าใช้/เข้าชมอุทยานประวัติศาสตร์

ปี 2558	ปี 2559	ปี 2560	ปี 2561	ปี 2562
4,085,733	4,731,522	5,410,394	6,712,919	6,266,949

## สถิติจำนวนผู้เข้าใช้/เข้าชมโบราณสถานต่างๆ

ปี 2558	ปี 2559	ปี 2560	ปี 2561	ปี 2562
1,259,795	1,286,428	1,114,526	1,261,046	1,453,582

## สถิติจำนวนผู้เข้าใช้/เข้าชมพิพิธภัณฑ์สถานแห่งชาติ

ปี 2558	ปี 2559	ปี 2560	ปี 2561	ปี 2562
2,638,510	2,603,682	2,513,908	3,188,802	2,657,241

## สถิติจำนวนผู้เข้าใช้/เข้าชมหอสมุดแห่งชาติ

ปี 2558	ปี 2559	ปี 2560	ปี 2561	ปี 2562
819,131	756,560	600,425	638,094	672,075

## สถิติจำนวนผู้เข้าใช้/เข้าชมหอจดหมายเหตุแห่งชาติ

ปี 2558	ปี 2559	ปี 2560	ปี 2561	ปี 2562
63,417	74,508	214,193	155,881	117,246

## สถิติจำนวนผู้เข้าใช้/เข้าชมโรงละครแห่งชาติ

ปี 2558	ปี 2559	ปี 2560	ปี 2561	ปี 2562
30,911	28,508	23,710	59,218	66,888

## สถิติจำนวนผู้เข้าใช้/เข้าชมหอประติมากรรมต้นแบบ

ปี 2558	ปี 2559	ปี 2560	ปี 2561	ปี 2562
9,681	4,881	-	1,527	4,868

## สถิติจำนวนผู้เข้าใช้/เข้าชมศูนย์โบราณคดีใต้น้ำอาเซียน

ปี 2558	ปี 2559	ปี 2560	ปี 2561	ปี 2562
-	102	383	109	200

## ปัญหาอุปสรรคในการดำเนินงาน และแนวทางแก้ไข

กรมศิลปากรยังมีบุคลากรจำนวนน้อยเมื่อเทียบกับปริมาณงานที่ต้องรับผิดชอบ ซึ่งลักษณะงานของกรมศิลปากรต้องอาศัยความรู้เฉพาะทางเป็นหลัก บุคลากรจำเป็นต้องใช้ระยะเวลาในการสั่งสมประสบการณ์ แนวทางหนึ่งที่จะสามารถแก้ไขปัญหานี้ได้ คือ การเปิดโอกาสให้บุคคลภายนอกสามารถเข้ามาช่วยแบ่งเบาภาระงานของกรมศิลปากร ด้วยวิธีการต่าง ๆ เช่น การจ้างบุคลากรภายนอก การกระจายอำนาจบางภารกิจงานให้ท้องถิ่น โดยกรมศิลปากรดำเนินการกำหนดมาตรฐานของงานต่าง ๆ ที่อยู่ในความรับผิดชอบกรมศิลปากร เพื่อเป็นเกณฑ์มาตรฐานในการควบคุมงาน อันจะส่งผลให้หน่วยงานหรือผู้ที่มีความเชี่ยวชาญภายนอกมีโอกาสเข้ามามีส่วนร่วม กับงานของกรมศิลปากรได้มากขึ้น และยังคงมาตรฐานในการปฏิบัติงานได้ โดยกรมศิลปากรปรับบทบาทจากการเป็นผู้ดำเนินการ (Operator) ในบางงาน มาเป็นผู้กำกับดูแล (Regulator) แทน

นอกจากนี้กรมศิลปากรยังได้ผลักดันการนำเทคโนโลยีมาใช้ในการมรดกศิลปวัฒนธรรมให้มากขึ้น เพื่อให้ทันกับการเปลี่ยนแปลงของสังคมโลก ช่วยพัฒนางานให้สามารถทำงานได้ง่ายขึ้น สร้างการมีส่วนร่วมของประชาชน และเข้าถึงกลุ่มเป้าหมายผู้รับบริการได้มากขึ้น อาทิ ระบบภูมิสารสนเทศ แหล่งมรดกศิลปวัฒนธรรม ระบบห้องสมุดดิจิทัล (E - Library) ระบบจดหมายเหตุดิจิทัล (E - Archive) การนำเทคโนโลยี QR Code หรือ Virtual Reality เข้ามาพัฒนางานของกรมศิลปากร ทำให้มีความน่าสนใจมากขึ้น ซึ่งกรมศิลปากรจะพัฒนาต่อเนื่องให้ดียิ่งขึ้นต่อไป

## 5. แผนและผลการเบิกจ่ายงบประมาณรายจ่ายประจำปี งบประมาณ พ.ศ. 2561 - 2562 จำแนกระดับผลผลิต/โครงการ

ผลผลิต/งบรายจ่าย	ปี งบประมาณ 2561 (1 ต.ค.60 - 30 ก.ย.61)		ปี งบประมาณ 2562 (1 ต.ค.61 - 30 ก.ย.62)	
	แผน	ผล	แผน	ผล
รวม	3,241,635,400.00	3,096,046,134.66	3,070,147,500.00	2,398,361,984.22
แผนงาน : บูรณาการขับเคลื่อนการแก้ไขปัญหา จังหวัดชายแดนภาคใต้	40,357,000.00	40,214,732.81	61,027,000.00	41,933,613.71
โครงการ วัฒนธรรมเชื่อมโยงชายแดนใต้สันติสุข	40,357,000.00	40,214,732.81	61,027,000.00	41,933,613.71
งบลงทุน	38,500,000.00	38,371,325.16	58,170,000.00	39,188,264.72
งบรายจ่ายอื่น	1,857,000.00	1,843,407.65	2,857,000.00	2,745,348.99
แผนงาน : บูรณาการสร้างรายได้จากการท่องเที่ยว และบริการ ** ปี 2562 ใช้ชื่อ แผนงานบูรณาการสร้างรายได้จาก การท่องเที่ยว กีฬาและวัฒนธรรม	1,059,664,800.00	1,053,766,824.14	952,802,200.00	675,744,499.91
โครงการ พัฒนาแหล่งศิลปวัฒนธรรมเพื่อเพิ่ม ศักยภาพทางการท่องเที่ยว	901,164,800.00	897,648,041.19	777,637,800.00	596,648,794.56
งบดำเนินงาน	-	41,616,559.24	-	29,040,272.24
งบลงทุน	579,632,000.00	552,092,929.80	441,305,300.00	278,734,686.34
งบเงินอุดหนุน	321,532,800.00	298,030,300.00	336,332,500.00	266,859,000.00
งบรายจ่ายอื่น	-	5,908,252.15	-	22,014,835.98
โครงการอนุรักษ์และพัฒนาพระราชวังบวรสถาน มงคล (วังหน้า)	158,500,000.00	156,118,782.95	175,164,400.00	79,095,705.35
งบดำเนินงาน	-	-	-	5,788,150.20
งบลงทุน	153,700,000.00	151,601,405.86	170,500,000.00	68,803,634.45
งบรายจ่ายอื่น	4,800,000.00	4,517,377.09	4,664,400.00	4,503,920.70
แผนงาน : บูรณาการพัฒนาด้านคมนาคมและ ระบบโลจิสติกส์	5,000,000.00	4,140,000.00	4,586,700.00	2,475,000.00
โครงการพัฒนาระบบ NSW การให้บริการนำเข้าและ ส่งออกศิลปโบราณวัตถุด้วยระบบอิเล็กทรอนิกส์	5,000,000.00	4,140,000.00	4,586,700.00	2,475,000.00
งบรายจ่ายอื่น	5,000,000.00	4,140,000.00	4,586,700.00	2,475,000.00
แผนงาน : บูรณาการพัฒนาศรษฐกิจดิจิทัล	120,040,700.00	94,355,918.23	127,855,000.00	81,288,603.50
โครงการพัฒนาระบบข้อมูลเทคโนโลยีดิจิทัล ด้าน ศาสนา ศิลปะ และวัฒนธรรม	120,040,700.00	94,355,918.23	127,855,000.00	81,288,603.50
งบรายจ่ายอื่น	120,040,700.00	94,355,918.23	127,855,000.00	81,288,603.50
แผนงาน : บูรณาการวิจัยและนวัตกรรม	-	-	623,900.00	623,751.01
โครงการศึกษาวิจัยด้านมรดกศิลปวัฒนธรรม	-	-	623,900.00	623,751.01
งบรายจ่ายอื่น	-	-	623,900.00	623,751.01

ผลผลิต/งบรายจ่าย	ปี งบประมาณ. 2561 (1ต.ค.60 - 30 ก.ย.61)		ปี งบประมาณ. 2562 (1ต.ค.61 - 30 ก.ย.62)	
	แผน	ผล	แผน	ผล
แผนงาน : บูรณาการเสริมสร้างความเข้มแข็งและ ยั่งยืนให้กับเศรษฐกิจภายในประเทศ  ** ปี 2562 ใช้ชื่อ แผนงาน : บูรณาการพัฒนาพื้นที่ ระดับภาค	383,755,200.00	287,354,113.50	284,335,000.00	115,094,580.68
โครงการส่งเสริมภาคการท่องเที่ยวมรดกโลก  ** ปี 2562 ใช้ชื่อ โครงการพัฒนากลุ่มท่องเที่ยวมรดก โลกภาคเหนือ	9,385,200.00	7,544,764.63	63,620,000.00	23,828,688.70
งบดำเนินงาน	-		-	368,081.00
งบลงทุน	9,385,200.00	7,544,764.63	63,620,000.00	23,460,607.70
โครงการส่งเสริมภาคการท่องเที่ยวกลุ่มเฉพาะ	12,000,000.00	10,000,000.00	-	-
งบลงทุน	12,000,000.00	10,000,000.00		-
โครงการนรมิตอุทยาน เพื่อความน่าอยู่และการ ท่องเที่ยวอย่างยั่งยืน	362,370,000.00	269,809,348.87	-	-
งบลงทุน	362,370,000.00	269,186,348.87		
งบรายจ่ายอื่น	-	623,000.00		
โครงการพัฒนากลุ่มท่องเที่ยวอารยธรรมล้านนาและ กลุ่มชาติพันธุ์ภาคเหนือ	-	-	35,000,000.00	21,595,026.33
งบลงทุน			35,000,000.00	21,595,026.33
โครงการส่งเสริมการท่องเที่ยวเชิงนิเวศน์ และอารย ธรรมขอม ภาคตะวันออก	-	-	10,000,000.00	5,626,487.89
งบลงทุน			10,000,000.00	5,626,487.89
โครงการพัฒนาและส่งเสริมการท่องเที่ยวเชิง ประวัติศาสตร์ ศาสนา และวัฒนธรรม	-	-	139,715,000.00	55,607,575.41
งบดำเนินงาน			-	494,340.00
งบลงทุน			138,217,800.00	53,616,045.11
งบรายจ่ายอื่น			1,497,200.00	1,497,190.30
โครงการยกระดับการท่องเที่ยวยุคก่อนประวัติศาสตร์	-	-	36,000,000.00	8,436,802.35
งบลงทุน			36,000,000.00	8,436,802.35
แผนงาน : ยุทธศาสตร์การส่งเสริมและพัฒนาศาสนา ศิลปะ และวัฒนธรรม	479,217,500.00	476,059,660.93	444,756,500.00	336,019,392.00
** ปี 2562 ใช้ชื่อ แผนงาน ยุทธศาสตร์สร้างความ เข้มแข็งของสถาบันทางสังคม ทูทางวัฒนธรรม และ ชุมชน				
โครงการ พัฒนาคือความร่วมมือและเชื่อมโยงด้าน ศิลปวัฒนธรรมกับประเทศอาเซียน	7,995,800.00	7,990,652.90	4,865,600.00	4,863,196.47
งบรายจ่ายอื่น	7,995,800.00	7,990,652.90	4,865,600.00	4,863,196.47

ผลผลิต/งบรายจ่าย	ปี งบประมาณ. 2561 (1ต.ค.60 - 30 ก.ย.61)		ปี งบประมาณ. 2562 (1ต.ค.61 - 30 ก.ย.62)	
	แผน	ผล	แผน	ผล
โครงการเทิดทูนสถาบันพระมหากษัตริย์ และพระบรมวงศานุวงศ์	8,000,000.00	7,357,467.60	8,847,000.00	7,684,787.55
งบรายจ่ายอื่น	8,000,000.00	7,357,467.60	8,847,000.00	7,684,787.55
โครงการ ศูนย์สร้างสรรค์และพัฒนาอุตสาหกรรมวัฒนธรรมไทย	463,221,700.00	460,711,540.43	431,043,900.00	323,471,407.98
งบลงทุน	422,687,500.00	422,687,500.00	404,700,900.00	299,599,500.00
งบรายจ่ายอื่น	40,534,200.00	38,024,040.43	26,343,000.00	23,871,907.98
แผนงาน : แผนงานพื้นฐานด้านการพัฒนาและเสริมสร้างศักยภาพคน ** ปี 2562 ใช้ชื่อ แผนงาน :แผนงานพื้นฐานด้านการแก้ไขปัญหาความยากจน ลดความเหลื่อมล้ำ และสร้างการเติบโตจากภายใน	556,605,600.00	545,103,801.21	583,046,300.00	512,265,198.59
งบดำเนินงาน	248,562,400.00	254,324,545.18	246,894,000.00	259,711,038.60
งบลงทุน	290,844,700.00	275,295,979.75	307,549,300.00	228,569,322.58
งบเงินอุดหนุน	1,108,500.00	996,973.20	1,108,500.00	1,212,245.46
งบรายจ่ายอื่น	16,090,000.00	14,486,303.08	27,494,500.00	22,772,591.95
ผลผลิตที่ 1 มรดกทางศิลปวัฒนธรรมของชาติได้รับการอนุรักษ์	255,221,200.00	246,599,430.74	218,131,800.00	180,126,192.35
ผลผลิตที่ 2 ศิลปวัฒนธรรมได้รับการสร้างสรรค์ สืบสาน และเผยแพร่	79,064,500.00	76,104,538.35	118,223,500.00	103,139,170.07
ผลผลิตที่ 3 แหล่งเรียนรู้และแหล่งศิลปวัฒนธรรมได้รับการพัฒนา	222,319,900.00	222,399,832.12	246,691,000.00	228,999,836.17
แผนงาน : แผนงานบุคลากรภาครัฐ ด้านการพัฒนาและเสริมสร้างศักยภาพคน ** ปี 2562 ใช้ชื่อ แผนงาน : บุคลากรภาครัฐ ด้านการแก้ไขปัญหาความยากจน ลดความเหลื่อมล้ำ และสร้าง	596,994,600.00	595,051,083.84	611,114,900.00	632,917,344.82
รายการค่าใช้จ่ายบุคลากรภาครัฐ ส่งเสริมและพัฒนาศาสนา ศิลปะ และวัฒนธรรม	596,994,600.00	595,051,083.84	611,114,900.00	632,917,344.82
งบบุคลากร	593,361,000.00	593,361,000.00	605,022,300.00	628,805,606.98
งบดำเนินงาน	3,633,600.00	1,690,083.84	6,092,600.00	4,111,737.84



## 6. รายงานสถานะการเงิน ทั้งเงินรายได้ เงินสะสมคงเหลือ และเงินนอกงบประมาณ ปีงบประมาณ พ.ศ. 2559 - 2561

หน่วย : ล้านบาท (ทศนิยม 4 ตำแหน่ง)

รายการ	ปีงบประมาณ		
	พ.ศ. 2559	พ.ศ. 2560	พ.ศ. 2561
<b>สินทรัพย์</b>			
<b>สินทรัพย์หมุนเวียน</b>			
เงินสดรายการเทียบเท่าเงินสด	493.6172	516.6012	618.0678
ลูกหนี้ระยะสั้น	7.4546	13.0054	51.5002
รายได้ค้างรับ			
ลูกหนี้เงินโอนและรายการอุดหนุนระยะสั้น			
เงินให้กู้ยืมระยะสั้น			
เงินลงทุนระยะสั้น (เงินฝากประจำ)	5.2618	5.0000	5.0000
สินค้าคงเหลือ			
วัสดุคงเหลือ	7.8829	8.3353	8.0530
สินทรัพย์หมุนเวียนอื่น			
<b>รวมสินทรัพย์หมุนเวียน</b>	<b>514.2165</b>	<b>542.9419</b>	<b>682.6210</b>
<b>สินทรัพย์ไม่หมุนเวียน</b>			
ลูกหนี้ระยะยาว	0.3360	0.3361	0.3361
ลูกหนี้เงินโอนและรายการอุดหนุนระยะยาว			
เงินให้กู้ยืมระยะยาว			
เงินลงทุนระยะยาว			
ที่ดิน อาคารและอุปกรณ์	2,116.6921	2,659.1203	2,570.8053
สินทรัพย์โครงสร้างพื้นฐาน	-		
สินทรัพย์ไม่มีตัวตน			
สินทรัพย์ไม่หมุนเวียนอื่น			
<b>รวมสินทรัพย์ไม่หมุนเวียน</b>	<b>2,117.0281</b>	<b>2,659.4563</b>	<b>2,571.1413</b>
<b>รวมสินทรัพย์</b>	<b>2,631.2446</b>	<b>3,202.3982</b>	<b>3,253.7623</b>

รายการ	ปีงบประมาณ		
	พ.ศ. 2559	พ.ศ. 2560	พ.ศ. 2561
<b>หนี้สิน</b>			
<b>หนี้สินหมุนเวียน</b>			
เจ้าหนี้ระยะสั้น	65.3917	133.6084	114.9512
ค่าใช้จ่ายค้างจ่าย	-	-	-
รายได้แผ่นดินรอนำส่งคลัง			
เจ้าหนี้เงินโอนและรายการอุดหนุนระยะสั้น	0.0004	-	000.0001
เงินกู้ยืมระยะสั้น			
ส่วนของเงินกู้ยืมระยะยาวที่ถึงกำหนดชำระภายใน 1 ปี			
ส่วนของเจ้าหนี้ตามสัญญาเช่าการเงินที่ถึงกำหนดชำระภายใน			
เงินทดรองราชการรับจากคลังระยะสั้น			
เงินรับฝากระยะสั้น	26.4095	35.6644	37.7229
ประมาณการหนี้สินระยะสั้น			
หนี้สินหมุนเวียนอื่น	0.6077	0.6077	0.6089
<b>รวมหนี้สินหมุนเวียน</b>	<b>92.4094</b>	<b>169.8805</b>	<b>153.2831</b>
<b>หนี้สินไม่หมุนเวียน</b>			
เจ้าหนี้ระยะยาว			
รายได้รอการรับรู้ระยะยาว	-	-	-
เจ้าหนี้เงินโอนและรายการอุดหนุนระยะยาว	4.9532	6.3557	5.6998
เงินกู้ยืมระยะยาว			
เจ้าหนี้ตามสัญญาเช่าการเงินระยะยาว			
เงินทดรองราชการรับจากคลังระยะยาว	8.2530	8.2130	8.2130
เงินรับฝากระยะยาว			
ประมาณการหนี้สินระยะยาว			
หนี้สินไม่หมุนเวียนอื่น			
<b>รวมหนี้สินไม่หมุนเวียน</b>	<b>13.2062</b>	<b>14.5687</b>	<b>13.9128</b>
<b>รวมหนี้สิน</b>	<b>105.6156</b>	<b>184.4492</b>	<b>167.1958</b>
<b>สินทรัพย์สุทธิ</b>			
ทุน	1,443.0786	1,443.0786	1,271.4452
รายได้สูง (ต่ำ) กว่าค่าใช้จ่ายสะสม	1,082.5504	1,574.8704	1,815.1212
<b>รวมสินทรัพย์สุทธิ</b>	<b>2,525.6290</b>	<b>3,017.9490</b>	<b>3,086.5665</b>
<b>รวมหนี้สินและสินทรัพย์สุทธิ</b>	<b>2,631.2446</b>	<b>3,202.3982</b>	<b>3,253.7623</b>

รายการ	ปีงบประมาณ		
	พ.ศ. 2559	พ.ศ. 2560	พ.ศ. 2561
<b>รายได้จากการดำเนินงาน</b>			
<b>รายได้จากรัฐบาล</b>			
รายได้จากงบประมาณ	2,883.9036	3,538.2677	3,915.6529
<b>รวมรายได้จากรัฐบาล</b>	<b>2,883.9036</b>	<b>3,538.2677</b>	<b>3,915.6529</b>
<b>รายได้จากแหล่งอื่น</b>			
รายได้จากการขายสินค้าและบริการ	176.0212	151.2019	232.9614
รายได้จากการอุดหนุนและบริจาค	1.1858	5.8394	7.1056
รายได้อื่น	19.6484	15.8980	9.7599
<b>รวมรายได้จากแหล่งอื่น</b>	<b>196.8554</b>	<b>172.9393</b>	<b>249.8268</b>
<b>รวมรายได้จากการดำเนินงาน</b>	<b>3,080.7590</b>	<b>3,711.2070</b>	<b>4,165.4797</b>
<b>ค่าใช้จ่ายจากการดำเนินงาน</b>			
ค่าใช้จ่ายบุคลากร	783.4373	788.9766	795.9684
ค่าบำเหน็จบำนาญ	302.9000	317.0491	336.2776
ค่าใช้จ่ายในการฝึกอบรม	27.8666	27.5119	27.9180
ค่าใช้จ่ายในการเดินทาง	55.6050	48.3771	52.2081
ค่าวัสดุและค่าใช้จ่ายอื่น	1,285.1431	1,400.2556	1,613.1744
ค่าสาธารณูปโภค	97.0070	92.4694	97.0035
ค่าเสื่อมราคาและค่าตัดจำหน่าย	238.5140	268.5131	264.1955
ค่าใช้จ่ายจากการอุดหนุนและบริจาค	251.4337	257.8162	408.2446
ค่าใช้จ่ายอื่น	6.7129	28.7820	575.1561
<b>รวมค่าใช้จ่ายจากการดำเนินงาน</b>	<b>3,048.6196</b>	<b>3,229.7510</b>	<b>4,170.1463</b>
<b>รายได้สูง (ต่ำ) กว่าค่าใช้จ่ายจากการดำเนินงาน</b>	<b>32.1394</b>	<b>481.4560</b>	<b>-4.6666</b>
<b>รายได้/ค่าใช้จ่ายที่ไม่เกิดจากการดำเนินงาน</b>			
กำไร/ขาดทุนสุทธิจากการจำหน่ายสินทรัพย์			
รายการอื่นๆ ที่ไม่เกิดจากการดำเนินงาน			
<b>รวมรายได้/ค่าใช้จ่ายที่ไม่ได้เกิดจากการดำเนินงาน</b>			
<b>รายได้สูง (ต่ำ) กว่าค่าใช้จ่ายจากกิจกรรมตามปกติ</b>	<b>-</b>	<b>481.4560</b>	<b>-4.6666</b>
<b>รายการพิเศษ</b>			
<b>รายได้สูง (ต่ำ) กว่าค่าใช้จ่ายสุทธิ</b>	<b>-</b>	<b>481.4560</b>	<b>-4.6666</b>

## 7. แผนการดำเนินงานในปีงบประมาณ พ.ศ. 2563 ที่สำคัญ และผลสัมฤทธิ์ที่คาดว่าจะได้รับ

แผนงาน บูรณาการขับเคลื่อนการแก้ไขปัญหาจังหวัดชายแดนภาคใต้  
จำนวน 32,150,000บาท

โครงการ : เสริมสร้างสังคมพหุวัฒนธรรมที่เข้มแข็ง  
กิจกรรม: ส่งเสริมพหุวัฒนธรรมที่เข้มแข็ง  
กิจกรรม: ส่งเสริมกิจกรรมทางศาสนาเพื่อสันติสุขในจังหวัดชายแดนภาคใต้  
จำนวน 32,150,000 บาท

งบลงทุน : 29,000,000 บาท  
งบรายจ่ายอื่น : 3,150,000 บาท

ตัวชี้วัด

เชิงปริมาณ

จำนวนกิจกรรมที่ส่งเสริมให้เกิดความ  
ร่วมมือทางสังคมพหุวัฒนธรรม  
8 กิจกรรม

## แผนงานบูรณาการขับเคลื่อนการแก้ไขปัญหาจังหวัดชายแดนภาคใต้

### 1 โครงการเสริมสร้างสังคมพหุวัฒนธรรมที่เข้มแข็ง

กิจกรรม: ส่งเสริมพหุวัฒนธรรมที่เข้มแข็ง

- 1 บูรณะหลังคาคลุมโบราณสถานเมืองโบราณยะรัง ตำบลยะรัง อำเภอยะรัง จังหวัดปัตตานี
- 2 ค่าใช้จ่ายในการอนุรักษ์คัมภีร์อัล-กุรอานและศิลปวัตถุ ด้วยวิธีการทางวิทยาศาสตร์
- 3 ค่าใช้จ่ายในการศึกษาและขยายฐานความรู้เมืองโบราณยะรัง จังหวัดปัตตานี
- 4 ค่าใช้จ่ายในการศึกษาค้นคว้าและรวบรวมจัดทำต้นฉบับหนังสือพัฒนาการทางโบราณคดี และประวัติศาสตร์ 3 จังหวัดชายแดนใต้

กิจกรรม: ส่งเสริมกิจกรรมทางศาสนาเพื่อสันติสุขในจังหวัดชายแดนภาคใต้

- 5 บูรณะมัสยิดบ้านควนลังงา ตำบลทรายขาว อำเภอโคกโพธิ์ จังหวัดปัตตานี
- 6 บูรณะเจดีย์วัดโคกทราย ตำบลจะโหนง อำเภोजะนะ จังหวัดสงขลา
- 7 บูรณะโบราณสถานวัดกุหฺร่า (ร้าง) ตำบลเปียน อำเภอสะบ้าย้อย จังหวัดสงขลา
- 8 บูรณะโบราณสถานวัดหงสาราม ตำบลท่าข้าม อำเภอปานาเระ จังหวัดปัตตานี

แผนงานบูรณาการสร้างรายได้จากการท่องเที่ยว  
จำนวน 788,420,300 บาท

โครงการ พัฒนาแหล่งศิลปวัฒนธรรมเพื่อเพิ่ม ศักยภาพทางการท่องเที่ยว  
กิจกรรม : ปรับปรุง พัฒนา เสริมสร้างภาพลักษณ์แหล่งท่องเที่ยวทางศิลปวัฒนธรรม  
จำนวน 624,420,300 บาท

โครงการ อนุรักษ์และพัฒนาพระราชวังบวรสถานมงคล (วังหน้า)  
กิจกรรม : ปรับปรุง ซ่อมแซม บูรณะโบราณสถาน พระราชวังบวรสถานมงคล  
จำนวน 164,000,000 บาท

โครงการพัฒนาแหล่งศิลปวัฒนธรรมเพื่อเพิ่มศักยภาพทางการ  
ท่องเที่ยว

งบลงทุน : 310,920,300 บาท

งบอุดหนุน : 313,00,000 บาท

โครงการอนุรักษ์และพัฒนาพระราชวังบวรสถานมงคล (วังหน้า)

งบลงทุน : 159,000,000 บาท

งบรายจ่ายอื่น : 5,000,000 บาท

ตัวชี้วัด

เชิงปริมาณ

จำนวนแหล่งท่องเที่ยวทางมรดก  
ศิลปวัฒนธรรมได้รับการพัฒนาและเพิ่ม  
ศักยภาพให้ได้มาตรฐานพร้อมให้บริการ  
75 แห่ง

## แผนงานบูรณาการสร้างรายได้จากการท่องเที่ยว

### 1 โครงการพัฒนาแหล่งศิลปวัฒนธรรมเพื่อเพิ่มศักยภาพทางการท่องเที่ยว

กิจกรรม : ปรับปรุง พัฒนา เสริมสร้างภาพลักษณ์แหล่งท่องเที่ยวทางศิลปวัฒนธรรม

- 1.1 จัดแสดงนิทรรศการภายในอาคารเครื่องทองอยุธยา พิพิธภัณฑ์สถานแห่งชาติ เจ้าสามพระยา  
ตำบลประตูชัย อำเภอพระนครศรีอยุธยา จังหวัดพระนครศรีอยุธยา
- 1.2 บูรณะพลับพลามหาเจษฎาบดินทร์ แขวงสำราญราษฎร์ เขตพระนคร กรุงเทพมหานคร
- 1.3 ปรับปรุงและพัฒนาหอจดหมายเหตุแห่งชาติเฉลิมพระเกียรติพระบาทสมเด็จพระเจ้าอยู่หัว  
- ภูมิพลอดุลยเดช ตำบลคลองห้า อำเภอลองหลวง จังหวัดปทุมธานี
- 1.4 อนุรักษ์และพัฒนาวัดมหาธาตุ ตำบลแพรกศรีราชา อำเภอสรรคบุรี จังหวัดชัยนาท
- 1.5 บูรณะและปรับปรุงภูมิทัศน์อุโบสถ (สิม) วัดโกเสยเขต ตำบลเวียงคุก อำเภอเมืองหนองคาย  
จังหวัดหนองคาย
- 1.6 บูรณะและปรับปรุงภูมิทัศน์อุโบสถ (สิม) วัดศรีภูมิ ตำบลนาหอ อำเภอด่านซ้าย จังหวัดเลย
- 1.7 บูรณะและปรับปรุงภูมิทัศน์โบราณสถานวัดธาตุนุ ตำบลเวียงคุก อำเภอเมืองหนองคาย จังหวัดหนองคาย
- 1.8 บูรณะและปรับปรุงภูมิทัศน์โบราณสถานวัดด่านม่วงคำ ตำบลด่านม่วงคำ อำเภอโคกศรีสุพรรณ  
จังหวัดสกลนคร
- 1.9 บูรณะเสริมความมั่นคงโบราณสถาน ต.ต.15 อุทยานประวัติศาสตร์ศรีสัชนาลัย ตำบลศรีสัชนาลัย  
อำเภอศรีสัชนาลัย จังหวัดสุโขทัย
- 1.10 อนุรักษ์และพัฒนาเมืองศรีมโหสถ ตำบลโคกปิบ อำเภอศรีมโหสถ จังหวัดปราจีนบุรี
- 1.11 อนุรักษ์และพัฒนาเมืองโบราณอู่ทอง (โบราณสถานหมายเลข 14) ตำบลจรเข้สามพัน อำเภออู่ทอง  
จังหวัดสุพรรณบุรี
- 1.12 บูรณะและปรับปรุงอาคารศาลากลางหลังเก่า หอจดหมายเหตุแห่งชาติ จันทบุรี  
ตำบลวัดใหม่ อำเภอเมืองจันทบุรี จังหวัดจันทบุรี
- 1.13 บูรณะเสริมความมั่นคงโบราณสถาน ต.16 วัดป่าขมิ้น อุทยานประวัติศาสตร์ศรีสัชนาลัย  
ตำบลศรีสัชนาลัย อำเภอศรีสัชนาลัย จังหวัดสุโขทัย
- 1.14 ขุดค้น-ขุดแต่งและพัฒนาโบราณสถานภูปราสาท ตำบลสีวิเชียร อำเภอน้ำยืน จังหวัดอุบลราชธานี
- 1.15 อนุรักษ์และพัฒนาโบราณสถานในพื้นที่แม่น้ำเจ้าพระยาสายเก่าและคลองสำคัญในกรุงธนบุรี  
กองโบราณคดี แขวงพระบรมมหาราชวัง เขตพระนคร กรุงเทพมหานคร
- 1.16 อนุรักษ์และพัฒนาอุทยานประวัติศาสตร์พระนครศรีอยุธยา ตำบลคลองกระแซง อำเภอเมืองเพชรบุรี  
จังหวัดเพชรบุรี
- 1.17 อนุรักษ์และพัฒนาอุทยานประวัติศาสตร์เมืองสิงห์ ตำบลสิงห์ อำเภอไทรโยค จังหวัดกาญจนบุรี
- 1.18 อนุรักษ์และพัฒนาอุทยานประวัติศาสตร์พระนครศรีอยุธยา ตำบลประตูชัย อำเภอพระนครศรีอยุธยา  
จังหวัดพระนครศรีอยุธยา
- 1.19 อนุรักษ์และพัฒนาอุทยานประวัติศาสตร์ศรีเทพ ตำบลศรีเทพ อำเภอศรีเทพ จังหวัดเพชรบูรณ์

- 1.20 อนุรักษ์และพัฒนาอุทยานประวัติศาสตร์สุโขทัย ตำบลเมืองเก่า อำเภอเมืองสุโขทัย จังหวัดสุโขทัย
- 1.21 อนุรักษ์และพัฒนาอุทยานประวัติศาสตร์ศรีสขนาลัย ตำบลศรีสขนาลัย อำเภอศรีสขนาลัย จังหวัดสุโขทัย
- 1.22 อนุรักษ์และพัฒนาอุทยานประวัติศาสตร์กำแพงเพชร ตำบลหนองปลิง อำเภอเมืองกำแพงเพชร จังหวัดกำแพงเพชร
- 1.23 อนุรักษ์และพัฒนาอุทยานประวัติศาสตร์ภูพระบาท ตำบลเมืองพาน อำเภอบ้านฝือ จังหวัดอุดรธานี
- 1.24 อนุรักษ์และพัฒนาอุทยานประวัติศาสตร์พิมาย ตำบลในเมือง อำเภอพิมาย จังหวัดนครราชสีมา
- 1.25 อนุรักษ์และพัฒนาอุทยานประวัติศาสตร์พนมรุ้ง ตำบลตาเป๊ก อำเภอเฉลิมพระเกียรติ จังหวัดบุรีรัมย์
- 1.26 พัฒนาและเพิ่มศักยภาพโรงละครแห่งชาติ แขวงพระบรมมหาราชวัง เขตพระนคร กรุงเทพมหานคร
- 1.27 อนุรักษ์และพัฒนาโบราณสถานเขาศรีวิชัย ตำบลศรีวิชัย อำเภอพนมพิน จังหวัดสุราษฎร์ธานี
- 1.28 ก่อสร้างรั้ว ป้อมยาม สำนักงานตรวจสอบภายในทหารบก แขวงวชิรพยาบาล เขตดุสิต กรุงเทพมหานคร
- 1.29 ปรับปรุงหลังคาอาคาร พิพิธภัณฑสถานแห่งชาติพาณิชย์นาวี จันทบุรี ตำบลบางกะจะ อำเภอเมืองจันทบุรี จังหวัดจันทบุรี
- 1.30 อนุรักษ์และพัฒนาส่งเสริมการท่องเที่ยวแหล่งมรดกทางศิลปวัฒนธรรมโบราณสถานเมืองเวียงลอ ตำบลลอ อำเภอลอง จังหวัดพะเยา
- 1.31 ปรับปรุงและบำรุงรักษาแหล่งมรดกโลกบ้านเชียงเพื่อการอนุรักษ์และการท่องเที่ยว พิพิธภัณฑสถานแห่งชาติ บ้านเชียง ตำบลบ้านเชียง อำเภอหนองหาน จังหวัดอุดรธานี
- 1.32 ปรับปรุงและซ่อมแซมสีภายนอกอาคารจัดแสดงและอาคารสำนักงาน พิพิธภัณฑสถานแห่งชาติ บ้านเชียง ตำบลบ้านเชียง อำเภอหนองหาน จังหวัดอุดรธานี
- 1.33 ปรับปรุงและซ่อมบำรุงหลังคาหลุมขุดค้นวัดโพธิ์ศรีโน พิพิธภัณฑสถานแห่งชาติ บ้านเชียง ตำบลบ้านเชียง อำเภอหนองหาน จังหวัดอุดรธานี
- 1.34 พัฒนาภูมิทัศน์ภายในปราสาทหินพิมาย อุทยานประวัติศาสตร์พิมาย ตำบลในเมือง อำเภอพิมาย จังหวัดนครราชสีมา
- 1.35 ปรับปรุงระบบไฟฟ้าส่องสว่างบริเวณ พิพิธภัณฑสถานแห่งชาติ สวรรคตวันยง ตำบลเมืองสวรรคโลก อำเภอสวรรคโลก จังหวัดสุโขทัย
- 1.36 บำรุงรักษาอาคารคลังกลางเก็บโบราณวัตถุ ศิลปวัตถุ ตำบลคลองห้า อำเภอคลองหลวง จังหวัดปทุมธานี
- 1.37 พัฒนาและเพิ่มศักยภาพโรงละครแห่งชาติภาคตะวันตกจังหวัดสุพรรณบุรี ตำบลสนามชัย อำเภอเมืองสุพรรณบุรี จังหวัดสุพรรณบุรี
- 1.38 พัฒนาและเพิ่มศักยภาพโรงละครแห่งชาติภาคตะวันออกเฉียงเหนือจังหวัดนครราชสีมา ตำบลโคกกรวด อำเภอเมืองนครราชสีมา จังหวัดนครราชสีมา
- 1.39 บูรณะสระน้ำโบราณ วัดโมลีโลกยาราม แขวงวัดอรุณ เขตบางกอกใหญ่ กรุงเทพมหานคร
- 1.40 บูรณะหมู่กุฏิสงฆ์คณะ 1 วัดปริณายกวรวิหาร แขวงบ้านพานถม เขตพระนคร กรุงเทพมหานคร
- 1.41 บูรณะพระอุโบสถ วัดมหรณพาราม แขวงเสาชิงช้า เขตพระนคร กรุงเทพมหานคร
- 1.42 บูรณะวิหารคต วัดบวรเมณฑลราชวรวิหาร แขวงบางยี่ขัน เขตบางพลัด กรุงเทพมหานคร



- 1.43 บูรณปฏิสังขรณ์พระอุโบสถวัดราชบพิธสถิตมหาสีมาราม แขวงวัดราชบพิธ เขตพระนคร กรุงเทพมหานคร
- 1.44 บูรณะพระปรางค์ และระเบียงคต วัดอรุณญิกาวาส ตำบลเจดีย์หัก อำเภอเมืองราชบุรี จังหวัดราชบุรี
- 1.45 อนุรักษ์และพัฒนาโบราณสถาน วัดบางน้ำผึ้งนอก ตำบลบางน้ำผึ้ง อำเภอพระประแดง  
จังหวัดสมุทรปราการ
- 1.46 อนุรักษ์และพัฒนาโบราณสถานวัดห้วยกระเจา ตำบลดอนแสลบ อำเภอห้วยกระเจา จังหวัดกาญจนบุรี
- 1.47 อนุรักษ์และพัฒนาโบราณสถานวัดไชยชุมพลชนะสงคราม ตำบลบ้านใต้ อำเภอเมืองกาญจนบุรี  
จังหวัดกาญจนบุรี
- 1.48 อนุรักษ์และพัฒนาโบราณสถานวัดธรรมศาลา ตำบลธรรมศาลา อำเภอเมืองนครปฐม จังหวัดนครปฐม
- 1.49 อนุรักษ์และพัฒนาโบราณสถานวัดเฉลิมพระเกียรติ ตำบลศรีเมือง อำเภอเมืองนนทบุรี จังหวัดนนทบุรี
- 1.50 บูรณะเจดีย์วัดเชียงงา ตำบลเชียงงา อำเภอบ้านหมี่ จังหวัดลพบุรี
- 1.51 บูรณะโบราณสถานตึกโคโรซาน วัดเสาชิงกอง ตำบลท่าหิน อำเภอเมืองลพบุรี จังหวัดลพบุรี
- 1.52 บูรณะวัดทัพทันวัฒนาราม ตำบลทัพทัน อำเภอทัพทัน จังหวัดอุทัยธานี
- 1.53 บูรณะวัดทุ่งควายกิน ตำบลทุ่งควายกิน อำเภอเมืองระยอง จังหวัดระยอง
- 1.54 บูรณะวัดคลองน้ำเค็ม ตำบลคลองน้ำเค็ม อำเภอแหลมสิงห์ จังหวัดจันทบุรี
- 1.55 บูรณะอุโบสถวัดราชช้างขวัญ ตำบลปากทาง อำเภอเมืองพิจิตร จังหวัดพิจิตร
- 1.56 บูรณะพระอุโบสถ วัดสว่างอารมณ์ ตำบลเมืองสวรรค์โลก อำเภอสวรรค์โลก จังหวัดสุโขทัย
- 1.57 บูรณะโบราณสถานศาลาปฏิบัติธรรม วัดดอยคีรี ตำบลหัวเดียด อำเภอเมืองตาก จังหวัดตาก
- 1.58 บูรณะซ่อมแซมโบราณสถานวัดจันทร์ตะวันออก ตำบลวัดจันทร์ อำเภอเมืองพิษณุโลก จังหวัดพิษณุโลก
- 1.59 บูรณะและปรับปรุงภูมิทัศน์โบราณสถานวัดลาย ตำบลทุ่งหลวง อำเภอศรีมาศ จังหวัดสุโขทัย
- 1.60 ก่อสร้างหลังคาคลุมโบราณสถานวัดสองห้วย วัดสองห้วย ตำบลแม่ต๋าน อำเภอท่าสองยาง จังหวัดตาก
- 1.61 บูรณะวัดพระศรีรัตนมหาธาตุวรมหาวิหาร ตำบลในเมือง อำเภอเมืองพิษณุโลก จังหวัดพิษณุโลก
- 1.62 อนุรักษ์และพัฒนาโบราณสถานศาลาที่ตั้งสระสังขารครูบาเจ้าศรีวิชัย วัดบ้านปาง ตำบลศรีวิชัย  
อำเภอเถิน จังหวัดลำพูน
- 1.63 อนุรักษ์และพัฒนาโบราณสถานวิหารไทยสี่วัดดอนมูล ตำบลศรีภูมิ อำเภอท่าวังผา จังหวัดน่าน
- 1.64 บูรณะและปรับปรุงภูมิทัศน์อุโบสถ (สิม) และเจดีย์วัดศรีธาตุประมัญชา ตำบลจำปี  
อำเภอศรีธาตุ จังหวัดอุดรธานี
- 1.65 บูรณะและปรับปรุงภูมิทัศน์ศาลาการเปรียญ วัดพิจิตรสังฆาราม ตำบลโนนยาง อำเภอหนองสูง  
จังหวัดมุกดาหาร
- 1.66 บูรณะและปรับปรุงภูมิทัศน์อุโบสถ (สิม) วัดไต้ยางขึ้นก ตำบลยางขึ้นก อำเภอเชียงใน จังหวัดอุบลราชธานี
- 1.67 บูรณะและปรับปรุงภูมิทัศน์อุโบสถ (สิม) วัดโนนบอน ตำบลบึงหวาย อำเภอวารินชำราบ  
จังหวัดอุบลราชธานี
- 1.68 บูรณะและปรับปรุงภูมิทัศน์อุโบสถ (สิม) วัดสุริโย (วัดกำแมต) ตำบลกำแมต อำเภอกุฉุขุม จังหวัดยโสธร
- 1.69 บูรณะและปรับปรุงภูมิทัศน์อุโบสถ (สิม) วัดศิริมงคล ตำบลโคกสาร อำเภอชานุมาน จังหวัดอำนาจเจริญ

- 1.70 บูรณะและปรับปรุงภูมิทัศน์อุโบสถ (สิม) วัดใต้วิไลธรรม ตำบลสระคู อำเภอสุวรรณภูมิ จังหวัดร้อยเอ็ด
- 1.71 บูรณะอุโบสถวัดศรีสุภณ (ทองกลางน้อย) ตำบลดอนตะหนิน อำเภอบัวใหญ่ จังหวัดนครราชสีมา
- 1.72 งานบูรณะและปรับปรุงภูมิทัศน์อุโบสถวัดประทุมธรรมชาติ ตำบลแกใหญ่ อำเภอเมืองสุรินทร์ จังหวัดสุรินทร์
- 1.73 บูรณะวัดดอนประดู่ ตำบลดอนประดู่ อำเภอปากพะยูน จังหวัดพัทลุง
- 1.74 บูรณะวัดเขียนบางแก้ว ตำบลจองถนน อำเภอเขาชัยสน จังหวัดพัทลุง
- 1.75 บูรณะอุโบสถวัดเขาสามแก้ว ตำบลนาชะอัง อำเภอเมืองชุมพร จังหวัดชุมพร
- 1.76 บูรณะอุโบสถวัดแดง ตำบลเขาพระบาท อำเภอเชียรใหญ่ จังหวัดนครศรีธรรมราช
- 1.77 บูรณะหอไตรกลางน้ำวัดบ้านด่าน ตำบลบ้านหอม อำเภอหัวไทร จังหวัดนครศรีธรรมราช
- 1.78 บูรณะอุโบสถวัดสมุหนิมิต ตำบลพุมเรียง อำเภอไชยา จังหวัดสุราษฎร์ธานี
- 1.79 ค่าใช้จ่ายในการสำรวจจัดทำข้อมูลแหล่งโบราณคดี สมัยก่อนประวัติศาสตร์
- 1.80 ในพื้นที่ภาคตะวันตกของประเทศไทย สำนักศิลปากรที่ 1 ราชบุรี

## 2 โครงการอนุรักษ์และพัฒนาพระราชวังบวรสถานมงคล (วังหน้า)

### กิจกรรม : ปรับปรุง ซ่อมแซม บูรณะโบราณสถาน พระราชวังบวรสถานมงคล

- 2.1 พัฒนาการจัดแสดงมุกกระสัน (ห้องข้อมูลวังหน้า) พิพิธภัณฑสถานแห่งชาติ พระนคร  
แขวงพระบรมมหาราชวัง เขตพระนคร กรุงเทพมหานคร
- 2.2 ปรับปรุงห้องประชุมอาคารดำรงราชานุภาพและปรับปรุงห้องสุขาพิพิธภัณฑสถานแห่งชาติ พระนคร  
แขวงพระบรมมหาราชวัง เขตพระนคร กรุงเทพมหานคร
- 2.3 อนุรักษ์และเคลื่อนย้ายโบราณวัตถุ ศิลปวัตถุ เพื่อพัฒนาการจัดแสดง  
แขวงพระบรมมหาราชวัง เขตพระนคร กรุงเทพมหานคร
- 2.4 พัฒนาการจัดแสดงอาคารประพาสพิพิธภัณฑสถานแห่งชาติ  
พระนคร แขวงพระบรมมหาราชวัง เขตพระนคร กรุงเทพมหานคร
- 2.5 ปรับปรุงภูมิทัศน์ พิพิธภัณฑสถานแห่งชาติ พระนคร  
แขวงพระบรมมหาราชวัง เขตพระนคร กรุงเทพมหานคร
- 2.6 พัฒนาการจัดแสดงพระที่นั่งอิศราวินิจฉัย พิพิธภัณฑสถานแห่งชาติ  
พระนคร แขวงพระบรมมหาราชวัง เขตพระนคร กรุงเทพมหานคร
- 2.7 พัฒนาการจัดแสดงอาคารมหาสุรสิงหนาท พิพิธภัณฑสถานแห่งชาติ  
พระนคร แขวงพระบรมมหาราชวัง เขตพระนคร กรุงเทพมหานคร
- 2.8 พัฒนาระบบไฟฟ้าและระบบปรับอากาศ พิพิธภัณฑสถานแห่งชาติ  
พระนคร แขวงพระบรมมหาราชวัง เขตพระนคร กรุงเทพมหานคร
- 2.9 ค่าใช้จ่ายในการจัดกิจกรรมเผยแพร่ประชาสัมพันธ์ พระราชวังบวรสถานมงคล (วังหน้า)

แผนงานบูรณาการพัฒนาพื้นที่ระดับภาค

จำนวน 228,415,000 บาท

โครงการที่ 1 โครงการพัฒนากลุ่มท่องเที่ยวมรดกโลก

กิจกรรม : พัฒนาแหล่งท่องเที่ยวและแหล่งเรียนรู้ทางศิลปวัฒนธรรมเพื่อเชื่อมโยง  
การท่องเที่ยวพื้นที่ระดับภาคเหนือ กลุ่มมรดกโลก

จำนวน 72,520,000 บาท

งบลงทุน :

72,520,000 บาท

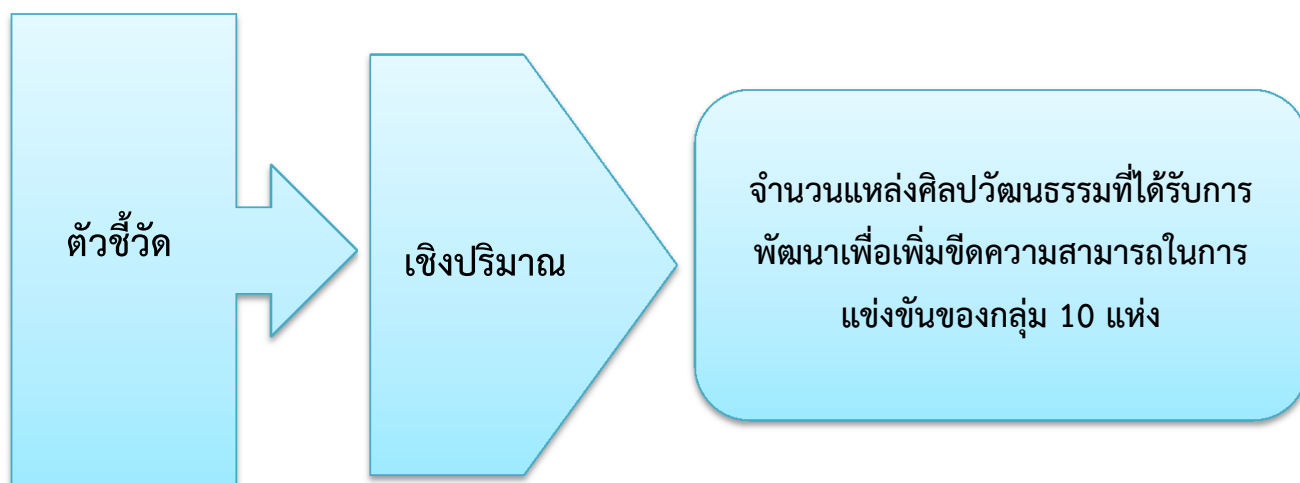

## แผนงานบูรณาการการพัฒนาพื้นที่ระดับภาค

### 1 โครงการ พัฒนากลุ่มท่องเที่ยวมรดกโลก

กิจกรรม : พัฒนาแหล่งท่องเที่ยวและแหล่งเรียนรู้ทางศิลปวัฒนธรรมเพื่อเชื่อมโยงการท่องเที่ยว  
พื้นที่ระดับภาคเหนือ กลุ่มมรดกโลก

- 1 สำรวจและจัดทำแผนเพื่ออนุรักษ์ศิลปกรรมประเภทปูนปั้น อุทยานประวัติศาสตร์กำแพงเพชร ตำบลหนองปลิง อำเภอเมืองกำแพงเพชร จังหวัดกำแพงเพชร
- 2 ชุดแต่งทางโบราณคดี เพื่อออกแบบบูรณะและปรับปรุงภูมิทัศน์โบราณสถาน วัดไผ่ยายลิ้ม (ตอ.18) และโบราณสถานวัดหินตั้ง (น.20) อุทยานประวัติศาสตร์สุโขทัย ตำบลเมืองเก่า อำเภอเมืองสุโขทัย จังหวัดสุโขทัย
- 3 ชุดแต่งทางโบราณคดี เพื่อออกแบบบูรณะและปรับปรุงภูมิทัศน์กลุ่มโบราณสถานเขาพระบาทใหญ่ (วัดเขาพระบาทใหญ่ (ตต.45), วัดกุฎีชี (ตต.46), วัด ตต.47, วัด ตต.48) อุทยานประวัติศาสตร์สุโขทัย ตำบลเมืองเก่า อำเภอเมืองสุโขทัย จังหวัดสุโขทัย
- 4 ชุดแต่งทางโบราณคดี เพื่อออกแบบบูรณะและปรับปรุงภูมิทัศน์กลุ่มโบราณสถานเขตอร์ัญญิก (วัดต้นมะกอก ตต.18) ,วัดทัพสะแก (ตต.28), วัดป่าแดง 2 (ตต.17) และวัดร้าง ตต.21) อุทยานประวัติศาสตร์สุโขทัย ตำบลเมืองเก่า อำเภอเมืองสุโขทัย จังหวัดสุโขทัย
- 5 บูรณะและปรับปรุงภูมิทัศน์โบราณสถานวัดหนองปรือ, วัดเนินร่องทอง, วัดร้าง น.14, วัดร้าง น.15, วัดป่าท่อนเหนือ และวัดป่าท่อนใต้ อุทยานประวัติศาสตร์สุโขทัย ตำบลเมืองเก่า อำเภอเมืองสุโขทัย จังหวัดสุโขทัย
- 6 บูรณะและเสริมความมั่นคงโบราณสถาน เพื่อส่งเสริมการท่องเที่ยว อุทยานประวัติศาสตร์สุโขทัย ตำบลเมืองเก่า อำเภอเมืองสุโขทัย จังหวัดสุโขทัย
- 7 บูรณะและปรับปรุงภูมิทัศน์โบราณสถานวัดป่าแฝกอุทยานประวัติศาสตร์กำแพงเพชร ตำบลหนองปลิง อำเภอเมืองกำแพงเพชร จังหวัดกำแพงเพชร
- 8 บูรณะและปรับปรุงภูมิทัศน์กลุ่มโบราณสถานวัดจรเข้ร้อง (วัดจรเข้ร้อง,วัดตระพังข้างเผือก, วัดตระพังกระดาน, วัดปามะม่วงตะวันตก และวัดร้าง ตต.26/1) อุทยานประวัติศาสตร์สุโขทัย ตำบลเมืองเก่า อำเภอเมืองสุโขทัย จังหวัดสุโขทัย
- 9 ปรับปรุงภูมิทัศน์กลุ่มโบราณสถานเขตอร์ัญญิก อุทยานประวัติศาสตร์สุโขทัย ตำบลเมืองเก่า อำเภอเมืองสุโขทัย จังหวัดสุโขทัย
- 10 ปรับปรุงและพัฒนาพิพิธภัณฑ์สถานแห่งชาติ รามคำแหง พิพิธภัณฑ์สถานแห่งชาติ รามคำแหง ตำบลเมืองเก่า อำเภอเมืองสุโขทัย จังหวัดสุโขทัย

โครงการที่ 2 โครงการส่งเสริมการท่องเที่ยวเชิงนิเวศน์ ศาสนา วัฒนธรรม และ  
อารยธรรม

กิจกรรม : พัฒนาการท่องเที่ยวเชิงนิเวศน์ และอารยธรรมขอม ภาคตะวันออก  
จำนวน 13,900,000 บาท

งบลงทุน :  
13,900,000 บาท

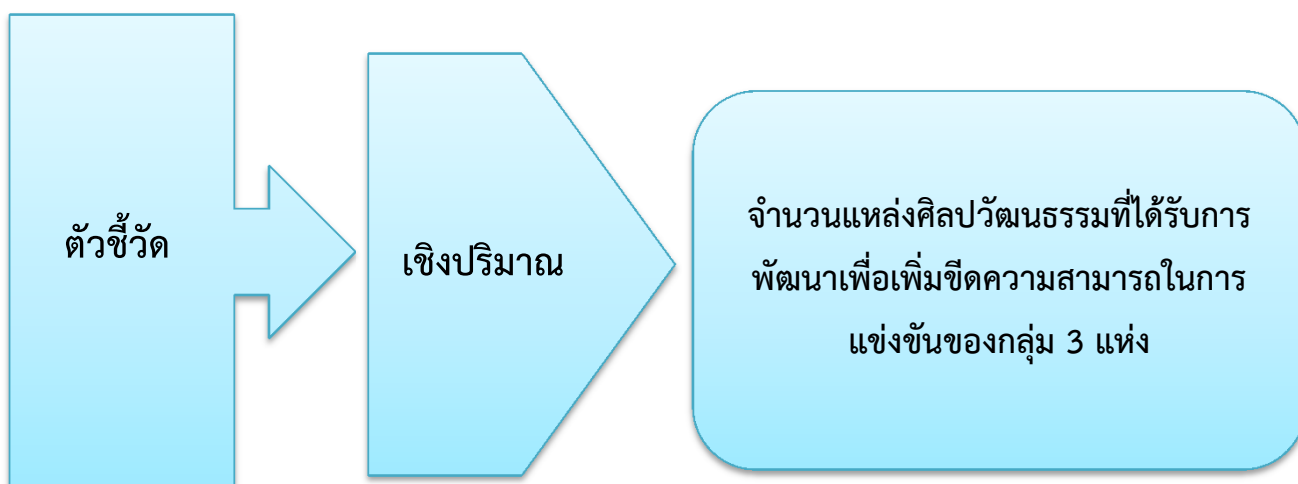

## 2 โครงการส่งเสริมการท่องเที่ยวเชิงนิเวศน์ ศาสนา วัฒนธรรม และอารยธรรม

กิจกรรม : พัฒนาการท่องเที่ยวเชิงนิเวศน์ และอารยธรรมขอม ภาคตะวันออก

- 1 อนุรักษ์และพัฒนาแหล่งมรดกศิลปวัฒนธรรมโบราณสถานบ้านน้อย ตำบลฝักขะ อำเภอวัฒนานคร จังหวัดสระแก้ว
- 2 จัดนิทรรศการถาวรศูนย์บริการนักท่องเที่ยวอุทยานประวัติศาสตร์สตึกก็อกรม ตำบลโคกสูง อำเภอโคกสูง จังหวัดสระแก้ว
- 3 พัฒนานิทรรศการถาวรพิพิธภัณฑ์สถานแห่งชาติ ปราจีนบุรี ตำบลหน้าเมือง อำเภอเมืองปราจีนบุรี จังหวัดปราจีนบุรี

โครงการที่ 3 โครงการพัฒนาและส่งเสริมการท่องเที่ยวเชิงประวัติศาสตร์ ศาสนา  
และวัฒนธรรม

กิจกรรม : พัฒนาแหล่งท่องเที่ยวและแหล่งเรียนรู้ทางศิลปวัฒนธรรมเพื่อเชื่อมโยง  
การท่องเที่ยวพื้นที่ระดับภาคกลาง  
จำนวน 107,375,000 บาท

งบลงทุน : 103,375,000 บาท  
งบรายจ่ายอื่น : 4,000,000 บาท

ตัวชี้วัด

เชิงปริมาณ

จำนวนแหล่งศิลปวัฒนธรรมที่ได้รับการ  
พัฒนาเพื่อเพิ่มขีดความสามารถในการ  
แข่งขันของกลุ่ม 8 แห่ง

### 3 โครงการพัฒนาและส่งเสริมการท่องเที่ยวเชิงประวัติศาสตร์ ศาสนา และวัฒนธรรม

กิจกรรม : พัฒนาแหล่งท่องเที่ยวและแหล่งเรียนรู้ทางศิลปวัฒนธรรมเพื่อเชื่อมโยงการท่องเที่ยว

พื้นที่ระดับภาคกลาง

- 1 บูรณะศาลาการเปรียญวัดตองปุ ตำบลทะเลชุบศรอำเภอเมืองลพบุรี จังหวัดลพบุรี
- 2 บูรณะซ่อมแซมอุโบสถหลังเก่า และกำแพงแก้ว วัดคู้กระถิ่น ตำบลคู้้งน้ำวน อำเภอเมือง จังหวัดราชบุรี
- 3 อนุรักษ์และพัฒนาแหล่งเรือโบราณพนมสุรินทร์ ตำบลพันท้ายนรสิงห์  
อำเภอเมืองสมุทรสาคร จังหวัดสมุทรสาคร
- 4 อนุรักษ์และพัฒนาเมืองเก่าเพชรบุรี สำนักศิลปากรที่ 1 ราชบุรี  
ตำบลหน้าเมือง อำเภอเมืองราชบุรี จังหวัดราชบุรี
- 5 อนุรักษ์และพัฒนาวัดกุเขาทอง ตำบลกุเขาทอง อำเภอพระนครศรีอยุธยา จังหวัดพระนครศรีอยุธยา
- 6 บูรณะอุโบสถหลังเก่า วัดกุฎี ตำบลท่าแร้ง อำเภอบ้านแหลม  
จังหวัดเพชรบุรี
- 7 อนุรักษ์และพัฒนาโบราณสถาน วัดใหญ่นครชุมน์ ตำบลนครชุมน์  
อำเภอบ้านโป่ง จังหวัดราชบุรี
- 8 บูรณะซ่อมแซมวิหาร วัดพระพุทธไสยาสน์ (วัดพระนอน)  
ตำบลคลองกระแซง อำเภอเมือง จังหวัดเพชรบุรี
- 9 ค่าใช้จ่ายในการศึกษาทางโบราณคดีและอนุรักษ์แหล่งเรือโบราณพนมสุรินทร์



โครงการที่ 4 โครงการส่งเสริมและพัฒนาการท่องเที่ยวยุคก่อนประวัติศาสตร์  
กิจกรรม : พัฒนาแหล่งท่องเที่ยวและแหล่งเรียนรู้ทางศิลปวัฒนธรรมเพื่อเชื่อมโยง  
การท่องเที่ยวพื้นที่ระดับภาคตะวันออกเฉียงเหนือ  
จำนวน 13,620,000 บาท

งบลงทุน :  
13,620,000 บาท

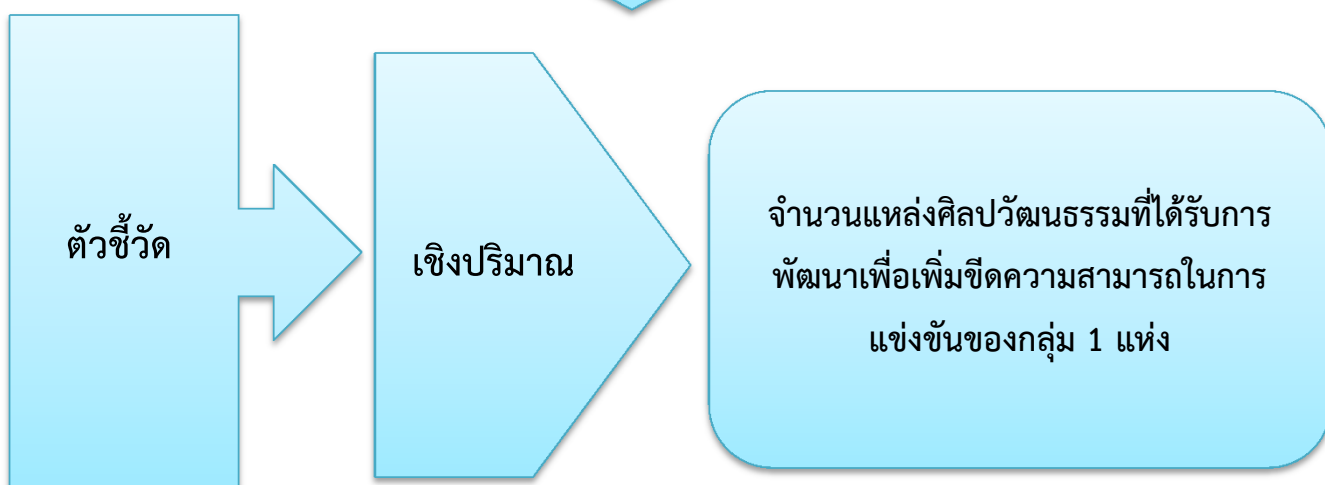

#### 4 โครงการส่งเสริมและพัฒนาการท่องเที่ยวยุคก่อนประวัติศาสตร์

กิจกรรม : พัฒนาแหล่งท่องเที่ยวและแหล่งเรียนรู้ทางศิลปวัฒนธรรมเพื่อเชื่อมโยงการท่องเที่ยว  
พื้นที่ระดับภาคตะวันออกเฉียงเหนือ

- 1 จัดตั้งอุทยานประวัติศาสตร์โนนเมือง ตำบลชุมแพ อำเภอชุมแพ จังหวัดขอนแก่น

โครงการที่ 5 โครงการส่งเสริมและพัฒนากองท่องเที่ยวอารยธรรมอีสานใต้  
กิจกรรม : พัฒนาแหล่งท่องเที่ยวและแหล่งเรียนรู้ทางศิลปวัฒนธรรมเพื่อเชื่อมโยง  
การท่องเที่ยวพื้นที่ระดับภาคตะวันออกเฉียงเหนือ (อีสานใต้)  
จำนวน 9,000,000 บาท

งบลงทุน :  
9,000,000 บาท

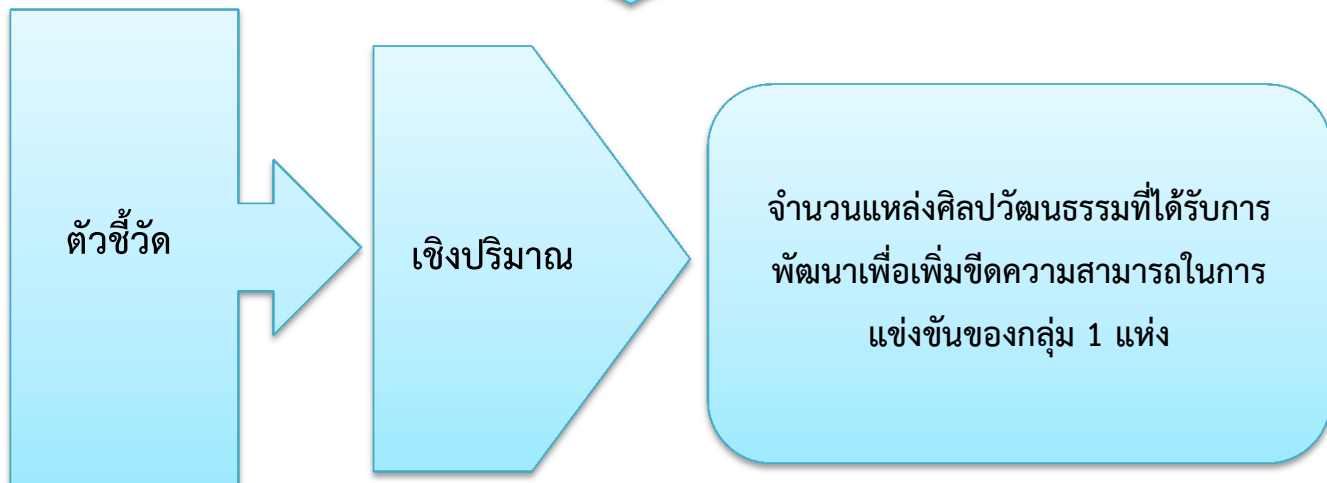

## 5 โครงการส่งเสริมและพัฒนาการท่องเที่ยวอารยธรรมอีสานใต้

กิจกรรม : พัฒนาแหล่งท่องเที่ยวและแหล่งเรียนรู้ทางศิลปวัฒนธรรมเพื่อเชื่อมโยงการท่องเที่ยว  
พื้นที่ระดับภาคตะวันออกเฉียงเหนือ (อีสานใต้)

- 1 บูรณะปราสาทโคกปราสาท (โคกจั่ว) ตำบลปะคำ อำเภอปะคำ จังหวัดบุรีรัมย์

โครงการที่ 6 โครงการยกระดับมาตรฐานบริการและส่งเสริมธุรกิจต่อเนื่องในแหล่ง  
ท่องเที่ยวที่มีชื่อเสียงของภาค

กิจกรรม : พัฒนาแหล่งท่องเที่ยวและแหล่งเรียนรู้ทางศิลปวัฒนธรรมเพื่อเชื่อมโยง  
การท่องเที่ยวพื้นที่ระดับภาคใต้  
จำนวน 12,000,000 บาท

งบลงทุน :  
12,000,000 บาท

ตัวชี้วัด

เชิงปริมาณ

จำนวนแหล่งศิลปวัฒนธรรมที่ได้รับการ  
พัฒนาเพื่อเพิ่มขีดความสามารถในการ  
แข่งขันของกลุ่มท่องเที่ยวพื้นที่ระดับ  
ภาคใต้ 1 แห่ง

6 โครงการยกระดับมาตรฐานบริการและส่งเสริมธุรกิจต่อเนื่องในแหล่งท่องเที่ยวที่มีชื่อเสียงของภาค

กิจกรรม : พัฒนาแหล่งท่องเที่ยวและแหล่งเรียนรู้ทางศิลปวัฒนธรรมเพื่อเชื่อมโยงการท่องเที่ยว

พื้นที่ระดับภาคใต้

1 บูรณะวิหารธรรมศาลา วัดพระมหาธาตุวรมหาวิหาร ตำบลในเมือง อำเภอเมืองฯ จังหวัดนครศรีธรรมราช

แผนงานยุทธศาสตร์พัฒนาเศรษฐกิจและสังคมดิจิทัล  
จำนวน 108,249,000 บาท

โครงการพัฒนาระบบข้อมูลเทคโนโลยีดิจิทัล ด้านศาสนา ศิลปะ และวัฒนธรรมกิจกรรม :  
พัฒนาระบบการให้บริการด้านมรดกศิลปวัฒนธรรมในรูปแบบดิจิทัล

จำนวน 108,249,000 บาท

งบรายจ่ายอื่น : 108,249,000 บาท

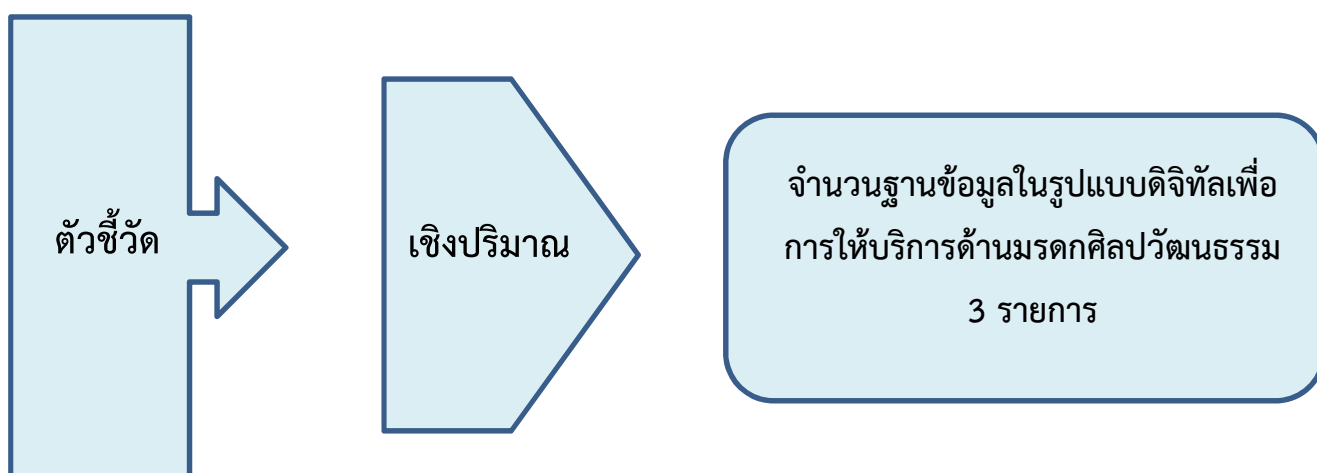

## แผนงานยุทธศาสตร์พัฒนาเศรษฐกิจและสังคมดิจิทัล

### 1 โครงการพัฒนาระบบข้อมูลเทคโนโลยีดิจิทัล ด้านศาสนา ศิลปะ และวัฒนธรรม

กิจกรรม : พัฒนาระบบการให้บริการด้านมรดกศิลปวัฒนธรรมในรูปแบบดิจิทัล

- 1 ค่าใช้จ่ายในการพัฒนาระบบบริการเอกสารจดหมายเหตุเพื่อประชาชน
- 1 ค่าใช้จ่ายในการพัฒนาระบบบริการข้อมูลแหล่งเรียนรู้ศิลปวัฒนธรรมเพื่อประชาชนผ่านเทคโนโลยี AR Code QR Code และ Virtual Reality
- 3 ค่าใช้จ่ายในการพัฒนาระบบบริการห้องสมุดดิจิทัล หอสมุดแห่งชาติ



แผนงานยุทธศาสตร์การวิจัยและพัฒนานวัตกรรม

จำนวน 1,020,000 บาท

โครงการศึกษาวิจัยด้านมรดกศิลปวัฒนธรรม

กิจกรรม : ศึกษา ค้นคว้า วิเคราะห์ วิจัย องค์ความรู้ ด้านมรดกศิลปวัฒนธรรม

จำนวน 1,020,000 บาท

งบรายจ่ายอื่น : 1,020,000 บาท

ตัวชี้วัด

เชิงปริมาณ

จำนวนหัวข้อการศึกษาวิจัย  
ด้านมรดกศิลปวัฒนธรรม 3 รายการ

## แผนงานยุทธศาสตร์การวิจัยและพัฒนานวัตกรรม

### 1 โครงการศึกษาวิจัยด้านมรดกศิลปวัฒนธรรม

กิจกรรม: ศึกษา ค้นคว้า วิเคราะห์ วิจัย องค์ความรู้ ด้านมรดกศิลปวัฒนธรรม

- 1 ค่าใช้จ่ายในการศึกษาวิเคราะห์เส้นใยธรรมชาติและดินโลหะในงานหัตถศิลป์ ประเภทผ้า และเครื่องแต่งกายสมัยรัตนโกสินทร์ รัชกาลที่ 1 – รัชกาลที่ 7 ในพิพิธภัณฑ์สถานแห่งชาติ
- 2 ค่าใช้จ่ายในการศึกษารูปแบบภาษาชนะดินเผาเพื่อบรรจุภัณฑ์ในวัฒนธรรมเขมร
- 3 ค่าใช้จ่ายในการศึกษาวิจัยเพื่อปรับปรุงและพัฒนาคุณภาพของกระดาษจากต้นปอสา ที่จะนำมาใช้กับการอนุรักษ์โบราณวัตถุ ศิลปวัตถุประเภทกระดาษ

แผนงานยุทธศาสตร์เสริมสร้างพลังทางสังคม

จำนวน 177,049,500 บาท

โครงการที่ 1 โครงการเทิดทูนสถาบันพระมหากษัตริย์และพระบรมวงศานุวงศ์

กิจกรรม : เผยแพร่พระเกียรติคุณสถาบันพระมหากษัตริย์

และพระบรมวงศานุวงศ์

จำนวน 9,000,000 บาท

งบรายจ่ายอื่น :

9,000,000 บาท

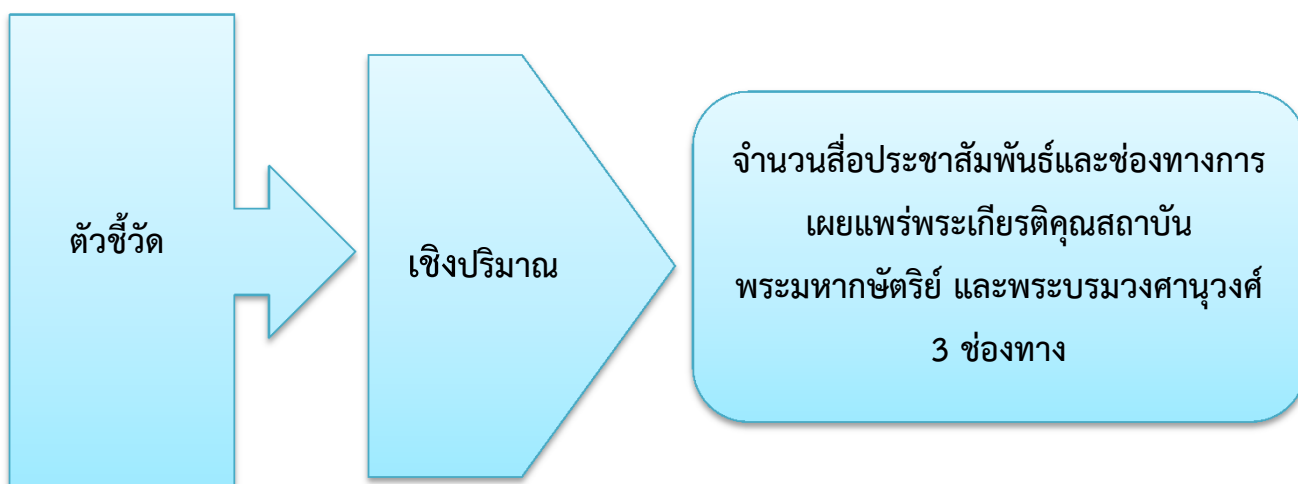

## แผนงานยุทธศาสตร์เสริมสร้างพลังทางสังคม

### 1 โครงการเทิดทูนสถาบันพระมหากษัตริย์และพระบรมวงศานุวงศ์

กิจกรรม : เผยแพร่พระเกียรติคุณสถาบันพระมหากษัตริย์ และพระบรมวงศานุวงศ์

- 1 ค่าใช้จ่ายในการจัดกิจกรรมเทิดทูนสถาบันพระมหากษัตริย์ และพระบรมวงศานุวงศ์
- 2 ค่าใช้จ่ายอนุรักษ์การจัดเก็บหนังสือ รูปภาพ แผนที่ ของใช้ส่วนพระองค์ในสมเด็จพระเจ้า  
กรมพระยาดำรงราชานุภาพ

โครงการที่ 2 โครงการศูนย์สร้างสรรค์และพัฒนาอุตสาหกรรมวัฒนธรรมไทย  
 กิจกรรม : ส่งเสริมและสนับสนุนแหล่งมรดกศิลปวัฒนธรรมอุตสาหกรรม  
 สร้างสรรค์และการบริการให้ได้มาตรฐาน

จำนวน 162,516,500 บาท

งบลงทุน :

135,991,500 บาท

งบรายจ่ายอื่น :

26,525,000 บาท

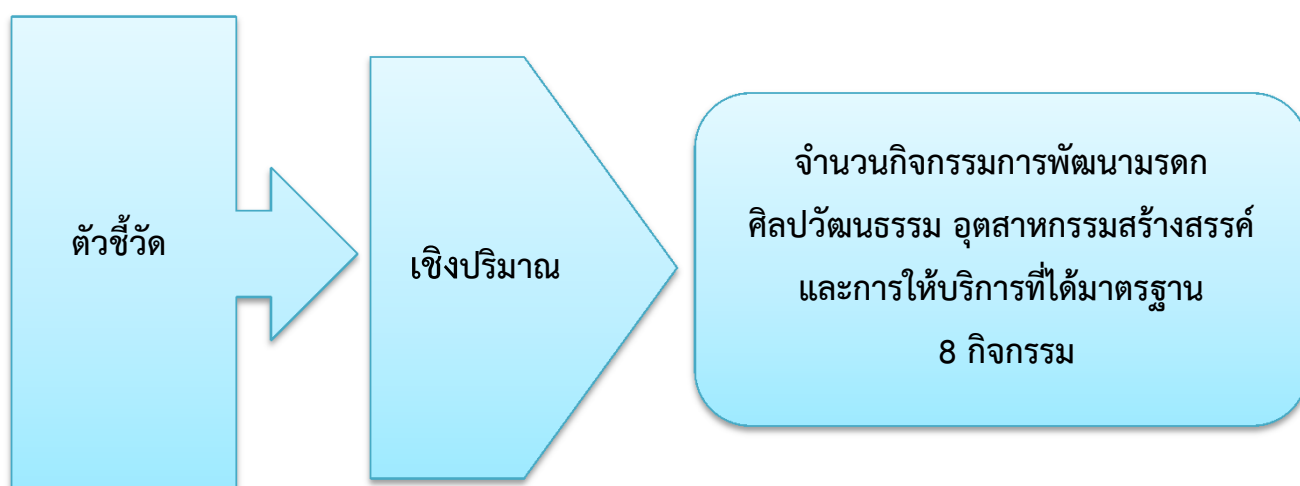

## 2 โครงการ ศูนย์สร้างสรรค์และพัฒนาอุตสาหกรรมวัฒนธรรมไทย

กิจกรรม : ส่งเสริมและสนับสนุนแหล่งมรดกศิลปวัฒนธรรม อุตสาหกรรมสร้างสรรค์ และการบริการ  
ให้ได้มาตรฐาน

- 1 ตกแต่งภายในและงานระบบอาคารคลังกลางเก็บโบราณวัตถุศิลปวัตถุ ตำบลคลองห้า อำเภอคลองหลวง จังหวัดปทุมธานี
- 2 จัดสร้างพิพิธภัณฑ์สถานงานพระราชพิธีถวายพระเพลิงพระบรมศพ พระบาทสมเด็จพระปรมินทรมหาภูมิพลอดุลยเดช บรมนาถบพิตร ตำบลคลองห้า อำเภอคลองหลวง จังหวัดปทุมธานี
- 3 ค่าใช้จ่ายในการจัดกิจกรรมเสริมสร้างให้พิพิธภัณฑ์สถานแห่งชาติ เป็นแหล่งเรียนรู้
- 4 ค่าใช้จ่ายในการเผยแพร่ศิลปวัฒนธรรมด้านนาฏดุริยางคศิลป์
- 5 ค่าใช้จ่ายในการพัฒนาและเพิ่มศักยภาพการบริการและอำนวยความสะดวก แก่นักท่องเที่ยว สำนักพิพิธภัณฑ์สถานแห่งชาติ
- 6 ค่าใช้จ่ายในการจัดการแสดงแสง - เสียง เพื่อเสริมสร้างความรู้ด้านประวัติศาสตร์และส่งเสริม การท่องเที่ยวอุทยานประวัติศาสตร์สุโขทัย อุทยานประวัติศาสตร์ศรีสัชนาลัย และอุทยานประวัติศาสตร์กำแพงเพชร
- 7 ค่าใช้จ่ายในการเดินทางไปถวายงานด้านนาฏศิลป์และดนตรีในต่างประเทศ
- 8 ค่าใช้จ่ายในการจัดนิทรรศการพิเศษแลกเปลี่ยนโบราณวัตถุไทย - สาธารณรัฐเกาหลี

โครงการที่ 3 โครงการพัฒนาความร่วมมือและเชื่อมโยง ด้านศิลปวัฒนธรรมกับ  
ประเทศอาเซียน

กิจกรรม : ส่งเสริมความร่วมมือและแลกเปลี่ยนความรู้ด้านศิลปวัฒนธรรม  
โบราณคดี โบราณวัตถุในอาเซียน

จำนวน 5,533,000 บาท

งบรายจ่ายอื่น : 5,533,000 บาท



### 3 โครงการพัฒนาความร่วมมือและเชื่อมโยง ด้านศิลปวัฒนธรรมกับประเทศอาเซียน

กิจกรรม : ส่งเสริมความร่วมมือและแลกเปลี่ยนความรู้ด้านศิลปวัฒนธรรม โบราณคดี โบราณวัตถุในอาเซียน

#### 3.1 ค่าใช้จ่ายในการปฏิบัติการของศูนย์โบราณคดีใต้น้ำอาเซียน



แผนงานพื้นฐานด้านการสร้างโอกาสและความเสมอภาคทางสังคม  
จำนวน 608,559,500 บาท

ผลผลิต (1) มรดกทางศิลปวัฒนธรรมของชาติได้รับการอนุรักษ์  
กิจกรรม : จำนวนมรดกศิลปวัฒนธรรมที่ได้รับการอนุรักษ์

จำนวน 246,013,400 บาท

งบดำเนินงาน : 51,496,400 บาท

งบลงทุน : 192,517,000 บาท

งบรายจ่ายอื่น : 2,000,000 บาท

ตัวชี้วัด

เชิงปริมาณ

จำนวนมรดกศิลปวัฒนธรรมที่ได้รับการ  
อนุรักษ์ 590,000 รายการ

## แผนงานพื้นฐานด้านการสร้างโอกาสและความเสมอภาคทางสังคม

ผลผลิตที่ 1 มรดกทางศิลปวัฒนธรรมของชาติได้รับการอนุรักษ์

กิจกรรม : สำรวจ ขึ้นทะเบียน บูรณะ ซ่อมแซม ดูแลรักษา โบราณสถาน โบราณวัตถุ ศิลปวัตถุ

และเอกสารจดหมายเหตุ

- 1 สำรวจขึ้นทะเบียนออกแบบ เขียนแบบ ประมาณราคา โบราณสถานและ/หรือแหล่งโบราณคดี  
แขวงพระบรมมหาราชวัง เขตพระนคร กรุงเทพมหานคร 1 รายการ
- 2 สำรวจแหล่งโบราณคดีพื้นที่ชายฝั่งทะเลอันดามัน ตำบลศรีสุนทร อำเภอถลาง จังหวัดภูเก็ต
- 3 สำรวจแหล่งโบราณคดีสมัยประวัติศาสตร์และสถาปัตยกรรมพื้นถิ่น ในพื้นที่ภาคใต้ตอนบน ตำบลในเมือง  
อำเภอเมืองนครศรีธรรมราช จังหวัดนครศรีธรรมราช
- 4 ศึกษาโบราณคดีสมัยก่อนประวัติศาสตร์ในวัฒนธรรมบ้านเก่าและที่เกี่ยวข้อง สำนักศิลปากรที่ 2 สุพรรณบุรี  
ตำบลรั้วใหญ่ อำเภอเมืองสุพรรณบุรี จังหวัดสุพรรณบุรี
- 5 พัฒนางองค์ความรู้ด้านการอนุรักษ์โบราณสถานประเภทหินด้วยวิธีอนัสติโลซิส  
ในเขตพื้นที่สำนักศิลปากรที่ 10 นครราชสีมา ตำบลในเมือง อำเภอเมืองพิมาย จังหวัดนครราชสีมา
- 6 สำรวจขึ้นทะเบียนโบราณวัตถุ ศิลปวัตถุ ที่อยู่ในความครอบครองของวัดและเอกชน  
แขวงพระบรมมหาราชวัง เขตพระนคร กรุงเทพมหานคร
- 7 บูรณะโบราณสถานวัดเวียงสระ (หอไตร) ตำบลเวียงสระ อำเภอเวียงสระ จังหวัดสุราษฎร์ธานี
- 8 บูรณะวิหาร วัดทองนพคุณ แขวงคลองสาน เขตคลองสาน กรุงเทพมหานคร
- 9 บูรณะวิหารพระนาค วัดจักรวรรดิราชาวาสวรมหาวิหาร แขวงจักรวรรดิ เขตสัมพันธวงศ์ กรุงเทพมหานคร
- 10 อนุรักษ์และพัฒนากำแพงและคูเมืองกรุงธนบุรี แขวงศิริราช เขตบางกอกน้อย กรุงเทพมหานคร
- 11 อนุรักษ์และพัฒนาพระราชวังจันทน์ ตำบลในเมือง อำเภอเมืองพิษณุโลก จังหวัดพิษณุโลก
- 12 อนุรักษ์และพัฒนาเมืองโบราณโนนเมือง ตำบลชุมแพ อำเภอชุมแพ จังหวัดขอนแก่น
- 13 อนุรักษ์และพัฒนาเมืองประวัติศาสตร์เชียงใหม่ สำนักศิลปากรที่ 7 เชียงใหม่ ตำบลช้างเผือก  
อำเภอเมืองเชียงใหม่ จังหวัดเชียงใหม่
- 14 อนุรักษ์และพัฒนาเมืองประวัติศาสตร์เชียงใหม่ ตำบลเวียง อำเภอเชียงใหม่ จังหวัดเชียงใหม่
- 15 อนุรักษ์และพัฒนาเมืองโบราณดงละครเพื่อการท่องเที่ยวเชิงวัฒนธรรม ตำบลดงละคร  
อำเภอเมืองนครนายก จังหวัดนครนายก
- 16 อนุรักษ์และพัฒนาเมืองเก่าลพบุรี ตำบลท่าหิน อำเภอเมืองลพบุรี จังหวัดลพบุรี
- 17 อนุรักษ์และพัฒนาโบราณสถานพระธาตุยอยหงษ์ วัดพระธาตุยอยหงษ์ ตำบลหนองแดง  
อำเภอแม่จริม จังหวัดน่าน
- 18 บูรณะโบราณสถานฉุกเงินเร่งด่วน กรมศิลปากร แขวงพระบรมมหาราชวัง  
แขวงพระบรมมหาราชวัง เขตพระนคร กรุงเทพมหานคร

19 อนุรักษ์จิตรกรรมและประติมากรรม แขวงพระบรมมหาราชวัง เขตพระนคร กรุงเทพมหานคร

- อนุรักษ์จิตรกรรม วัดอรุณราชวรารามราชวรมหาวิหาร เขตบางกอกใหญ่ กรุงเทพฯ
- อนุรักษ์จิตรกรรม วัดชุมพลนิกายาราม ราชวรวิหาร ตำบลบ้านเลน อำเภอบางปะอิน จังหวัดพระนครศรีอยุธยา
- อนุรักษ์จิตรกรรม วัดเขมาภิรตาราม ตำบลสวนใหญ่ อำเภออัมพวา จังหวัดสมุทรสงคราม
- อนุรักษ์จิตรกรรม วัดชมภูเวก ตำบลท่าทราย อำเภอเมือง จังหวัดนนทบุรี
- อนุรักษ์จิตรกรรม วัดไม้รวก ตำบลท่าเรือ อำเภอท่าเรือ จังหวัดพระนครศรีอยุธยา
- อนุรักษ์จิตรกรรม วัดมหาธาตุ ตำบลเมืองเก่า อำเภอเมือง จังหวัดสุโขทัย
- อนุรักษ์จิตรกรรม วัดคงคาราม ตำบลคลองตากุด อำเภอโพธาราม จังหวัดราชบุรี
- อนุรักษ์จิตรกรรม วัดจะทิ้งพระ อำเภอสิงหนคร จังหวัดสงขลา

20 ปรับปรุงบ้านพักคนงานสำนักศิลปากรที่ 2 สุพรรณบุรี ตำบลรั้วใหญ่ อำเภอเมืองสุพรรณบุรี จังหวัดสุพรรณบุรี

21 ก่อสร้างบ้านพักข้าราชการ (ผู้อำนวยการสำนัก) ระดับ 9 สำนักศิลปากรที่ 7 เชียงใหม่ ตำบลช้างเผือก อำเภอเมืองเชียงใหม่ จังหวัดเชียงใหม่

22 ก่อสร้างอาคารชุดพักอาศัย 24 ห้อง (12 ครอบครัว) สำนักศิลปากรที่ 7 เชียงใหม่ ตำบลช้างเผือก อำเภอเมืองเชียงใหม่ จังหวัดเชียงใหม่

23 ค่าใช้จ่ายในการให้ความรู้ในการดูแลทรัพย์สินทางศิลปวัฒนธรรม

ผลผลิต (2) ศิลปวัฒนธรรมได้รับการสร้างสรรค์ สืบสานและเผยแพร่  
กิจกรรม : การสร้างสรรค์ สืบสานและเผยแพร่ศิลปวิทยาการและมรดก  
ทางศิลปวัฒนธรรม

จำนวน 90,511,300 บาท

งบดำเนินงาน : 53,007,200 บาท

งบลงทุน : 30,395,600 บาท

งบอุดหนุน : 608,500 บาท

งบรายจ่ายอื่น : 6,500,000 บาท

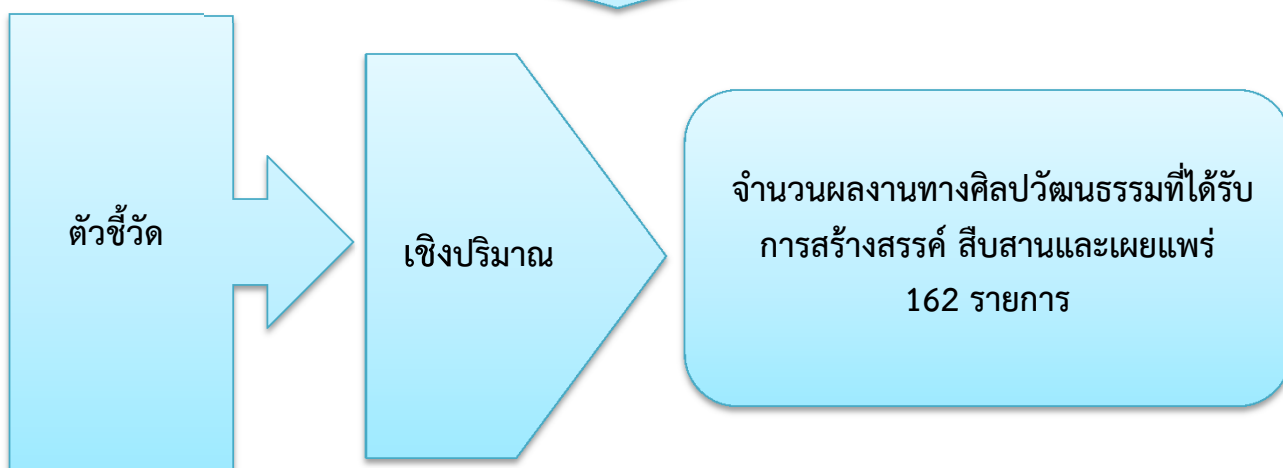

ผลผลิตที่ 2 ศิลปวัฒนธรรม ได้รับการสร้างสรรค์ สืบสานและเผยแพร่

กิจกรรม : การสร้างสรรค์ สืบสานและเผยแพร่ศิลปวิทยาการและมรดกทางศิลปวัฒนธรรม

- 1 เงินอุดหนุนค่าบำรุงสมาชิกสถาบันระหว่างประเทศ
- 2 ค่าใช้จ่ายในการแลกเปลี่ยนเผยแพร่ศิลปวัฒนธรรมกับต่างประเทศ

ผลิต (3) แหล่งเรียนรู้และแหล่งศิลปวัฒนธรรมได้รับการพัฒนา

จำนวน 272,034,800 บาท

กิจกรรมที่ 1 : จัดกิจกรรมส่งเสริมการเรียนรู้ และปรับปรุงแหล่งเรียนรู้และแหล่ง

ศิลปวัฒนธรรม จำนวน 245,081,500 บาท

กิจกรรมที่ 2 : พัฒนาระบบสารสนเทศและการสื่อสาร

จำนวน 26,953,300 บาท

งบดำเนินงาน : 154,686,400 บาท

งบลงทุน : 99,398,400 บาท.

งบอุดหนุน : 550,000 บาท

งบรายจ่ายอื่น : 17,400,000 บาท

ตัวชี้วัด

เชิงปริมาณ

- จำนวนกิจกรรมส่งเสริมการเรียนรู้  
239 กิจกรรม
- จำนวนแหล่งเรียนรู้และแหล่ง  
ศิลปวัฒนธรรมที่ได้รับการพัฒนา  
12 แห่ง

### ผลผลิตที่ 3 แหล่งเรียนรู้ และแหล่งศิลปวัฒนธรรมได้รับการพัฒนา

กิจกรรม : จัดกิจกรรมส่งเสริมการเรียนรู้ และปรับปรุงแหล่งเรียนรู้และแหล่งศิลปวัฒนธรรม

- 1 ปรับปรุงซ่อมแซมอาคารดำรงราชานุภาพ แขวง คลองมหานาค เขต ป้อมปราบศัตรูพ่าย กรุงเทพมหานคร
- 2 ปรับปรุงหอจดหมายเหตุแห่งชาติ จังหวัดสุพรรณบุรี ตำบลสนามชัย อำเภอเมืองสุพรรณบุรี จังหวัดสุพรรณบุรี
- 3 ปรับปรุงห้องเด็กและเยาวชน หอสมุดแห่งชาติจังหวัดสุพรรณบุรี เฉลิมพระเกียรติ ตำบลสนามชัย อำเภอเมืองสุพรรณบุรี จังหวัดสุพรรณบุรี
- 4 ติดตั้งสิ่งอำนวยความสะดวกสำหรับผู้พิการและผู้สูงอายุ พิพิธภัณฑสถานแห่งชาติ ราชบุรี ตำบลหน้าเมือง อำเภอเมืองราชบุรี จังหวัดราชบุรี
- 5 ปรับปรุงหอสมุดแห่งชาตินครศรีธรรมราช ตำบลในเมือง อำเภอเมืองนครศรีธรรมราช จังหวัดนครศรีธรรมราช
- 6 ขยายเขตไฟฟ้าบริเวณพื้นที่พิพิธภัณฑสถานแห่งชาติ ปราจีนบุรี ตำบลหน้าเมือง อำเภอเมืองปราจีนบุรี จังหวัดปราจีนบุรี
- 7 พัฒนาระบบไฟฟ้าใต้ดินศูนย์ราชการ หอสมุดแห่งชาติ จังหวัดสุพรรณบุรี เฉลิมพระเกียรติ ตำบลสนามชัย อำเภอเมืองสุพรรณบุรี จังหวัดสุพรรณบุรี
- 8 ปรับปรุงบ้านพักราชการ (อาคารสำนักงานสัตวแพทย์เดิม) พิพิธภัณฑสถานแห่งชาติ สงขลา ตำบลบ่อยาง อำเภอเมืองสงขลา จังหวัดสงขลา
- 9 ก่อสร้างอาคารที่พักราชการ พิพิธภัณฑสถานแห่งชาติ บ้านเก่า ตำบลบ้านเก่า อำเภอเมืองกาญจนบุรี จังหวัดกาญจนบุรี
- 10 ก่อสร้างบ้านพักข้าราชการ อุทยานประวัติศาสตร์พระนครศรีอยุธยา ตำบลประตูชัย อำเภอพระนครศรีอยุธยา จังหวัดพระนครศรีอยุธยา
- 11 ขุดค้นและขุดแต่งทางโบราณคดี โบราณสถานเทวสถาน อุทยานประวัติศาสตร์พระนครศรีอยุธยา ตำบลประตูชัย อำเภอพระนครศรีอยุธยา จังหวัดพระนครศรีอยุธยา
- 12 ก่อสร้างที่จอดรถแบบมีหลังคา หอสมุดแห่งชาติจังหวัดสุพรรณบุรี เฉลิมพระเกียรติ ตำบลสนามชัย อำเภอเมืองสุพรรณบุรี จังหวัดสุพรรณบุรี
- 13 ก่อสร้างโรงจอดรถโมบายเคลื่อนที่ พิพิธภัณฑสถานแห่งชาติ เชียงใหม่ ตำบลช้างเผือก อำเภอเมืองเชียงใหม่ จังหวัดเชียงใหม่
- 14 ค่าใช้จ่ายในการพัฒนาและส่งเสริมการเรียนรู้ของหอสมุดแห่งชาติ
- 15 ค่าใช้จ่ายในการแก้ไขภาวะวิกฤตการจัดเก็บและอนุรักษ์หนังสือ และวารสาร และหนังสือพิมพ์หอสมุดแห่งชาติ (หอสมุดแห่งชาติส่วนกลาง และส่วนภูมิภาค)

- 16 ค่าใช้จ่ายในการติดตามโบราณวัตถุของไทยในต่างประเทศ
- 17 ค่าใช้จ่ายในการพัฒนาแหล่งเรียนรู้ทางวัฒนธรรมด้านจดหมายเหตุ
- 18 ค่าใช้จ่ายในการพัฒนาระบบสารสนเทศเฉพาะด้านมรดกทางศิลปวัฒนธรรม



### ผลที่คาดว่าจะได้รับ

- 1 อํารง รักษา มรดกทางศิลปวัฒนธรรมอันเป็นเอกลักษณ์ของชาติให้คงอยู่สืบไป
- 2 ประชาชนได้รับความรู้ เห็นคุณค่า และรักหวงแหน มรดกทางศิลปวัฒนธรรมของชาติ
- 3 มรดกทางศิลปวัฒนธรรมของชาติได้รับการถ่ายทอด สืบสาน และเผยแพร่

## 8. สรุปงบประมาณรายจ่ายประจำปีงบประมาณ พ.ศ. 2563

8.1 แผนการปฏิบัติงานและแผนการใช้จ่ายงบประมาณรายจ่ายประจำปีงบประมาณ พ.ศ. 2563

กระทรวง วัฒนธรรม

ส่วนราชการ .กรมศิลปากร

หน่วย : ตำบลบาท (พศนิยม 4 ตำแหน่ง)

กลุ่ม	งบประมาณ				
	รวมทั้งสิ้น	ไตรมาส 1 (ต.ค.-ธ.ค.)	ไตรมาส 2 (ม.ค.-มี.ค.)	ไตรมาส 3 (เม.ย.-มิ.ย.)	ไตรมาส 4 (ก.ค.-ก.ย.)
ยอดรวมทั้งสิ้น	2,581.0478	377.5380	344.4379	1,127.6660	731.4060
1. งบประมาณรายจ่ายงบกลาง	-	-	-	-	-
2. งบประมาณรายจ่ายของหน่วยรับงบประมาณ	894.8780	181.4273	147.6784	324.5162	241.2561
1) แผนงานพื้นฐานด้านการสร้างโอกาสและความเสมอภาคทางสังคม	608.5595	101.8479	94.3766	247.8076	164.5274
2) แผนงานยุทธศาสตร์เสริมสร้างพลังทางสังคม	177.0495	45.5794	27.3018	52.0841	52.0842
3) แผนงานยุทธศาสตร์พัฒนาเศรษฐกิจและสังคมดิจิทัล	108.2490	34.0000	26.0000	24.1245	24.1245
4) แผนงานยุทธศาสตร์การวิจัยและพัฒนานวัตกรรม	1.0200	-	-	0.5000	0.5200
3. งบประมาณรายจ่ายบุคลากร	1,048.9853	43.3321	43.9809	637.3362	324.3362
1) แผนงานบูรณาการขับเคลื่อนการแก้ไขปัญหาจังหวัดชายแดนภาคใต้	32.1500	0.6150	0.6150	15.4600	15.4600
2) แผนงานบูรณาการสร้างรายได้จากการท่องเที่ยว	788.4203	42.2671	42.3187	508.4173	195.4173
3) แผนงานบูรณาการพัฒนาพื้นที่ระดับภาค	228.4150	0.4500	1.0472	113.4589	113.4589
4. งบประมาณรายจ่ายบุคลากร	637.1845	152.7786	152.7786	165.8136	165.8137
5. งบประมาณรายจ่ายสำหรับทุนหมุนเวียน	-	-	-	-	-
6. งบประมาณรายจ่ายเพื่อการชำระหนี้ภาครัฐ	-	-	-	-	-
7. งบประมาณรายจ่ายเพื่อซื้อใช้เงินคลัง	-	-	-	-	-
8. งบประมาณรายจ่ายเพื่อซื้อใช้เงินทุนสำรองจ่าย	-	-	-	-	-

8.2 แผนการปฏิบัติงานและแผนการใช้จ่ายงบประมาณรายจ่ายประจำปีงบประมาณ พ.ศ. 2563

กระทรวงวัฒนธรรม  
ส่วนราชการ ..กรมศิลปากร

หน่วย : ล้านบาท (ทศนิยม 4 ตำแหน่ง)

แผนงาน/ผลผลิต/โครงการ ตัวชี้วัด/กิจกรรม	หน่วยนับ	รวมทั้งสิ้น		ไตรมาส 1 (ต.ค.-ธ.ค.)		ไตรมาส 2 (ม.ค.-มี.ค.)		ไตรมาส 3 (เม.ย.-มิ.ย.)		ไตรมาส 4 (ก.ค.-ก.ย.)	
		เป้าหมาย	งบประมาณ	เป้าหมาย	งบประมาณ	เป้าหมาย	งบประมาณ	เป้าหมาย	งบประมาณ	เป้าหมาย	งบประมาณ
ยอดรวมทั้งสิ้น			2,581.0478		377.5380		344.4379		1,127.6660		731.4059
แผนงาน : บุคลากรภาครัฐ (ด้านการสร้างโอกาสและความเสมอภาคทางสังคม)			637.1845		152.7786		152.7786		165.8136		165.8137
รายการค่าใช้จ่ายบุคลากรภาครัฐ ส่งเสริมและพัฒนา ศาสนา ศิลปะ และวัฒนธรรม			637.1845		152.7786		152.7786		165.8136		165.8137
กิจกรรม : ค่าใช้จ่ายบุคลากรภาครัฐด้าน ส่งเสริมและพัฒนา ศาสนา ศิลปะ และวัฒนธรรม	ล้านบาท		637.1845		152.7786		152.7786		165.8136		165.8137
แผนงาน : พัฒนาระบบราชการสร้างโอกาสและความเสมอภาคทางสังคม			608.5595		101.8479		94.3766		247.8076		164.5274
ผลผลิตที่ 1 : มรดกทางศิลปวัฒนธรรมของชาติได้รับการอนุรักษ์			246.0134		36.8010		35.8282		94.8999		78.4843
เชิงปริมาณ : จำนวนมรดกศิลปวัฒนธรรมที่ได้รับการอนุรักษ์	รายการ	590,000		76,982		170,948		227,950		114,140	
เชิงคุณภาพ : มรดกศิลปวัฒนธรรมได้รับการอนุรักษ์	ร้อยละ	100		100		100		100		100	
เชิงเวลา : การดำเนินการแล้วเสร็จตามระยะเวลาที่	ร้อยละ	100		100		100		100		100	
เชิงต้นทุน : การใช้จ่ายงบประมาณเป็นไปตาม	ร้อยละ	100		100		100		100		100	
กิจกรรม : สักวญ ชื่นพระเกียรติคุณ ข้อมแมมดูแลรักษา โบราณสถาน โบราณวัตถุ ศิลปวัตถุ และเอกสารจดหมายเหตุ	ล้านบาท		246.0134		36.8010		35.8282		94.8999		78.4843

แผนงาน/ผลผลิตโครงการ ตัวชี้วัด/กิจกรรม	หน่วยนับ	รวมทั้งสิ้น		ไตรมาส 1 (ต.ค.-ธ.ค.)		ไตรมาส 2 (ม.ค.-มี.ค.)		ไตรมาส 3 (เม.ย.-มิ.ย.)		ไตรมาส 4 (ก.ค.-ก.ย.)	
		เป้าหมาย	งบประมาณ	เป้าหมาย	งบประมาณ	เป้าหมาย	งบประมาณ	เป้าหมาย	งบประมาณ	เป้าหมาย	งบประมาณ
<b>ผลผลิตที่ 2 : ศิลปวัฒนธรรม</b> ได้รับการสร้างสรรค์ สื่อสารและเผยแพร่			90.5113		16.1102		15.0017		44.8975		14.5019
เชิงปริมาณ : จำนวนผลงานทางศิลปวัฒนธรรมที่ ได้รับการสร้างสรรค์ สื่อสารและเผยแพร่	รายการ	162		40		40		42		40	
เชิงคุณภาพ : ผลงานทางศิลปวัฒนธรรมได้รับการ สร้างสรรค์ สื่อสารและเผยแพร่	ร้อยละ	100		100		100		100		100	
เชิงเวลา : การดำเนินการแล้วเสร็จตามระยะเวลาที่ ตั้ง	ร้อยละ	100		100		100		100		100	
เชิงต้นทุน : การใช้จ่ายงบประมาณเป็นไปตาม แผนปฏิบัติงาน และแผนการใช้จ่ายงบประมาณไม่ น้อยกว่า	ร้อยละ	100		100		100		100		100	
กิจกรรม : การสร้างสรรค์ สื่อสารและเผยแพร่ศิลป วิทยาการและมรดกทางศิลปวัฒนธรรม	ล้านบาท		90.5113		16.1102		15.0017		44.8975		14.5019
<b>ผลผลิตที่ 3 : แหล่งเรียนรู้ และแหล่งศิลปวัฒนธรรม</b> ได้รับการพัฒนา			272.0348		48.9367		43.5467		108.0102		71.5412
เชิงปริมาณ : จำนวนกิจกรรมส่งเสริมการเรียนรู้	กิจกรรม	239		30		40		94		75	
เชิงปริมาณ : จำนวนแหล่งเรียนรู้และแหล่ง ศิลปวัฒนธรรมที่ได้รับการพัฒนา	แห่ง	18						6		12	
เชิงคุณภาพ : กิจกรรมส่งเสริมการเรียนรู้ตาม มาตรฐาน	ร้อยละ	100		100		100		100		100	
เชิงเวลา : การดำเนินการแล้วเสร็จตามระยะเวลาที่ กำหนดไว้ในแผน	ร้อยละ	100		100		100		100		100	
เชิงต้นทุน : การใช้จ่ายงบประมาณเป็นไปตาม แผนปฏิบัติงาน และแผนการใช้จ่ายงบประมาณไม่ น้อยกว่า	ร้อยละ	100		100		100		100		100	
กิจกรรม : จัดกิจกรรมส่งเสริมการเรียนรู้ และ ปรับปรุงแหล่งเรียนรู้และแหล่งศิลปวัฒนธรรม	ล้านบาท		245.0815		42.1984		36.8084		101.2719		64.8028
กิจกรรม : พัฒนาระบบสารสนเทศและการสื่อสาร	ล้านบาท		26.9533		6.7383		6.7383		6.7383		6.7384

แผนงาน/ผลผลิตโครงการ ตัวชี้วัด/กิจกรรม	หน่วยนับ	รวมทั้งสิ้น		ไตรมาส 1 (ต.ค.-ธ.ค.)		ไตรมาส 2 (ม.ค.-มี.ค.)		ไตรมาส 3 (เม.ย.-มิ.ย.)		ไตรมาส 4 (ก.ค.-ก.ย.)	
		เป้าหมาย	งบประมาณ	เป้าหมาย	งบประมาณ	เป้าหมาย	งบประมาณ	เป้าหมาย	งบประมาณ	เป้าหมาย	งบประมาณ
แผนงาน : ยุทธศาสตร์เสริมสร้างพลังทางสังคม			177.0495		45.5794		27.3018		52.0841		52.0842
โครงการพัฒนาความร่วมมือและเชื่อมโยง ด้านศิลปวัฒนธรรมกับประเทศอาเซียน			5.5330		4.8656		-		0.3337		0.3337
เชิงปริมาณ : จำนวนกิจกรรมในการส่งเสริม เผยแพร่ และแลกเปลี่ยนเรียนรู้	กิจกรรม	1								1	
เชิงคุณภาพ : ความสำเร็จของการส่งเสริม เผยแพร่ แลกเปลี่ยนเรียนรู้	ร้อยละ	80				80				80	
เชิงเวลา : การดำเนินการแล้วเสร็จตามระยะเวลาที่กำหนดไว้ในแผน	ร้อยละ	100				100				100	
เชิงต้นทุน : การใช้จ่ายงบประมาณเป็นไปตามแผนปฏิบัติงาน และแผนการใช้จ่ายงบประมาณไม่น้อยกว่า	ร้อยละ	100				100				100	
กิจกรรม : ส่งเสริมความร่วมมือและแลกเปลี่ยนความรู้ด้านศิลปวัฒนธรรม ไปภาคคี โปราณวัตถุในอาเซียน	ล้านบาท		5.5330		4.8656		-		0.3337		0.3337

แผนงาน/ผลผลิตโครงการ ตัวชี้วัด/กิจกรรม	หน่วยนับ	รวมทั้งสิ้น		ไตรมาส 1 (ต.ค.-ธ.ค.)		ไตรมาส 2 (ม.ค.-มี.ค.)		ไตรมาส 3 (เม.ย.-มิ.ย.)		ไตรมาส 4 (ก.ค.-ก.ย.)	
		เป้าหมาย	งบประมาณ	เป้าหมาย	งบประมาณ	เป้าหมาย	งบประมาณ	เป้าหมาย	งบประมาณ	เป้าหมาย	งบประมาณ
โครงการศูนย์สร้างสรรค์และพัฒนาอุตสาหกรรม วัฒนธรรมไทย			162.5165		38.2520		24.8400		49.7122		49.7123
เชิงปริมาณ : จำนวนกิจกรรมพัฒนา ศิลปวัฒนธรรม อุตสาหกรรมสร้างสรรค์ และการ ให้บริการที่ได้มาตรฐาน	กิจกรรม	8		2		2		2		2	
เชิงคุณภาพ : ร้อยละกิจกรรมการพัฒนาที่เป็น ประโยชน์ต่อการแข่งขัน และสร้างรายได้ให้กับประเทศ	ร้อยละ	80		80		80		80		80	
เชิงเวลา : การดำเนินการแล้วเสร็จตามระยะเวลาที่ กำหนดไว้ในแผน	ร้อยละ	100		100		100		100		100	
เชิงต้นทุน : การใช้จ่ายงบประมาณเป็นไปตาม แผนปฏิบัติงาน และแผนการใช้จ่ายงบประมาณไม่ น้อยกว่า	ร้อยละ	100		100		100		100		100	
กิจกรรม : ส่งเสริมและสนับสนุนแหล่งมรดก ศิลปวัฒนธรรมอุตสาหกรรม สร้างสรรค์และการ บริการที่ได้มาตรฐาน	ล้านบาท		162.5165		38.2520		24.8400		49.7122		49.7123

แผนงาน/ผลิตภัณฑ์โครงการ ตัวชี้วัด/กิจกรรม	หน่วยนับ	รวมทั้งสิ้น		ไตรมาส 1 (ต.ค.-ธ.ค.)		ไตรมาส 2 (ม.ค.-มี.ค.)		ไตรมาส 3 (เม.ย.-มิ.ย.)		ไตรมาส 4 (ก.ค.-ก.ย.)	
		เป้าหมาย	งบประมาณ	เป้าหมาย	งบประมาณ	เป้าหมาย	งบประมาณ	เป้าหมาย	งบประมาณ	เป้าหมาย	งบประมาณ
โครงการพัฒนาสถาบันพระมหากษัตริย์และพระบรมวงศานุวงศ์			9.0000		2.4618		2.4618		2.0382		2.0382
เชิงปริมาณ : จำนวนสื่อประชาสัมพันธ์และช่องทาง การเผยแพร่พระเกียรติคุณพระเจ้าอยู่หัว และพระบรมวงศานุวงศ์	ช่องทาง	2								2	
เชิงคุณภาพ : ประชาชนมีความจงรักภักดี และ ตระหนักในพระมหากษัตริย์คุณของพระเจ้าอยู่หัว และพระบรมวงศานุวงศ์	ร้อยละ	100		100		100		100		100	
เชิงเวลา : การดำเนินการแล้วเสร็จตามระยะเวลาที่ กำหนดไว้ในแผน	ร้อยละ	100		100		100		100		100	
เชิงต้นทุน : การใช้จ่ายงบประมาณเป็นไปตาม แผนปฏิบัติงาน และแผนการใช้จ่ายงบประมาณไม่ น้อยกว่า	ร้อยละ	100		100		100		100		100	
กิจกรรม : เผยแพร่พระเกียรติคุณสถาบัน พระมหากษัตริย์ และพระบรมวงศานุวงศ์	ล้านบาท		9.0000		2.4618		2.4618		2.0382		2.0382
แผนงาน : ยุทธศาสตร์พัฒนาเศรษฐกิจและสังคมดิจิทัล			108.2490		34.0000		26.0000		24.1245		24.1245
โครงการพัฒนาระบบข้อมูลเทคโนโลยีดิจิทัล ด้านศาสนา ศิลปะ และวัฒนธรรม			108.2490		34.0000		26.0000		24.1245		24.1245
เชิงปริมาณ : จำนวนฐานข้อมูลในรูปแบบดิจิทัลเพื่อ การให้บริการด้านมรดกศิลปวัฒนธรรม	รายการ	3								3	
เชิงคุณภาพ : ร้อยละความสำเร็จของการพัฒนา ระบบสารสนเทศเพื่อการให้บริการ	ร้อยละ	100		100		100		100		100	
เชิงเวลา : การดำเนินการแล้วเสร็จตามระยะเวลาที่ กำหนดไว้ในแผน	ร้อยละ	100		100		100		100		100	
เชิงต้นทุน : การใช้จ่ายงบประมาณเป็นไปตาม แผนปฏิบัติงาน และแผนการใช้จ่ายงบประมาณไม่ น้อยกว่า	ร้อยละ	100		100		100		100		100	
กิจกรรม : พัฒนาระบบการให้บริการด้านมรดก ศิลปวัฒนธรรมในรูปแบบดิจิทัล	ล้านบาท		108.2490		34.0000		26.0000		24.1245		24.1245



แผนงาน/ผลผลิต/โครงการ ตัวชี้วัด/กิจกรรม	หน่วยนับ	รวมทั้งสิ้น		ไตรมาส 1 (ต.ค.-ธ.ค.)		ไตรมาส 2 (ม.ค.-มี.ค.)		ไตรมาส 3 (เม.ย.-มิ.ย.)		ไตรมาส 4 (ก.ค.-ก.ย.)	
		เป้าหมาย	งบประมาณ	เป้าหมาย	งบประมาณ	เป้าหมาย	งบประมาณ	เป้าหมาย	งบประมาณ	เป้าหมาย	งบประมาณ
แผนงาน : ยุทธศาสตร์การวิจัยและพัฒนานวัตกรรม ตัวชี้วัด : ยุทธศาสตร์การวิจัยและพัฒนานวัตกรรม			1.0200		-		-		0.5000		0.5200
โครงการศึกษาวิชาลัยด้านมรดกศิลปวัฒนธรรม			1.0200		-		-		0.5000		0.5200
เชิงปริมาณ : จำนวนหัวข้อการศึกษาวิจัยด้านมรดกศิลปวัฒนธรรม	รายการ	3						1		2	
เชิงคุณภาพ : การศึกษาวิชาลัยเป็นไปตามมาตรฐานที่กำหนด	ร้อยละ	100						100		100	
เชิงเวลา : การดำเนินการแล้วเสร็จตามระยะเวลาที่กำหนดไว้ในแผน	ร้อยละ	100						100		100	
เชิงต้นทุน : การใช้งบประมาณเป็นไปตามแผนปฏิบัติงาน และแผนการใช้งบประมาณไม่น้อยกว่า	ร้อยละ	100						100		100	
กิจกรรม : ศึกษา ค้นคว้า วิเคราะห์ วิจัย องค์กรความรู้ ด้านมรดกศิลปวัฒนธรรม	ล้านบาท		1.0200		-		-		0.5000		0.5200
แผนงาน : บูรณาการขับเคลื่อนการแก้ไขปัญหาจังหวัดชายแดนภาคใต้			32.1500		0.6150		-		15.4600		15.4600
โครงการ เสริมสร้างสังคมพหุวัฒนธรรมที่เข้มแข็ง			32.1500		0.6150				15.4600		15.4600
ตัวชี้วัดเชิงปริมาณ : จำนวนกิจกรรมที่ส่งเสริมให้เกิดความร่วมมือทางสังคมพหุวัฒนธรรม	กิจกรรม	8						3		5	
เชิงคุณภาพ : ร้อยละของประชาชนในพื้นที่จังหวัดชายแดนภาคใต้ ที่เข้าร่วมกิจกรรมมีความเข้าใจสามารถอยู่ร่วมกันในสังคมพหุวัฒนธรรม	ร้อยละ	100		100			100			80	
เชิงเวลา : การดำเนินการแล้วเสร็จตามระยะเวลาที่กำหนดไว้ในแผน	ร้อยละ	100		100			100			100	
เชิงต้นทุน : การใช้งบประมาณเป็นไปตามแผนปฏิบัติงาน และแผนการใช้งบประมาณไม่น้อยกว่า	ร้อยละ	100		100			100			100	
กิจกรรม : ส่งเสริมพหุวัฒนธรรมที่เข้มแข็ง	ล้านบาท		13.1500		0.6150				5.9600		5.9600
กิจกรรม : ส่งเสริมกิจกรรมทางศาสนาเพื่อสันติสุขในจังหวัดชายแดนภาคใต้	ล้านบาท		19.0000						9.5000		9.5000

แผนงาน/ผลผลิต/โครงการ ตัวชี้วัด/กิจกรรม	หน่วยนับ	รวมทั้งสิ้น		ไตรมาส 1 (ต.ค.-ธ.ค.)		ไตรมาส 2 (ม.ค.-มี.ค.)		ไตรมาส 3 (เม.ย.-มิ.ย.)		ไตรมาส 4 (ก.ค.-ก.ย.)	
		เป้าหมาย	งบประมาณ	เป้าหมาย	งบประมาณ	เป้าหมาย	งบประมาณ	เป้าหมาย	งบประมาณ	เป้าหมาย	งบประมาณ
แผนงาน : บูรณาการสร้างรายได้จากการท่องเที่ยว			788.4203		42.2671		42.3187		508.4173		195.4172
โครงการ พัฒนาแหล่งศิลปวัฒนธรรมเพื่อเพิ่มศักยภาพทางการท่องเที่ยว			624.4203		38.5161		38.5677		430.1683		117.1682
เชิงปริมาณ : จำนวนแหล่งศิลปวัฒนธรรมที่ได้รับ การพัฒนาเพื่อเพิ่มศักยภาพทางการท่องเที่ยว	แห่ง	74						30		44	
เชิงคุณภาพ : แหล่งศิลปวัฒนธรรมได้รับการพัฒนา ตามมาตรฐาน	ร้อยละ	100						100		100	
เชิงเวลา : การดำเนินการแล้วเสร็จตามระยะเวลาที่ กำหนดไว้ในแผน	ร้อยละ	100						100		100	
เชิงต้นทุน : การใช้จ่ายงบประมาณเป็นไปตาม แผนปฏิบัติงาน และแผนการใช้จ่ายงบประมาณไม่ น้อยกว่า	ร้อยละ	100						100		100	
กิจกรรม : ปรับปรุง พัฒนา เสริมสร้างภาพลักษณ์ แหล่งท่องเที่ยวทางศิลปวัฒนธรรม	ล้านบาท		624.4203		38.5161		38.5677		430.1683		117.1682
โครงการอนุรักษ์และพัฒนาพระราชวังโบราณมณฑล (จังหวัดน่าน)			164.0000		3.7510		3.7510		78.2490		78.2490
เชิงปริมาณ : จำนวนแหล่งโบราณสถานที่ได้รับการ ปรับปรุง ซ่อมแซม บูรณะ	แหล่ง	1							1		
เชิงคุณภาพ : แหล่งโบราณสถานที่ได้รับการปรับปรุง ซ่อมแซม บูรณะตามมาตรฐาน	ร้อยละ	100						100		100	
เชิงเวลา : การดำเนินการแล้วเสร็จตามระยะเวลาที่ กำหนดไว้ในแผน	ร้อยละ	100						100		100	
เชิงต้นทุน : การใช้จ่ายงบประมาณเป็นไปตาม แผนปฏิบัติงาน และแผนการใช้จ่ายงบประมาณไม่ น้อยกว่า	ร้อยละ	100						100		100	
กิจกรรม : ปรับปรุง ซ่อมแซม บูรณะโบราณสถาน พระราชวังโบราณมณฑล	ล้านบาท		164.0000		3.7510		3.7510		78.2490		78.2490

แผนงาน/ผลิตภัณฑ์โครงการ ตัวชี้วัด/กิจกรรม	หน่วยนับ	รวมทั้งสิ้น		ไตรมาส 1 (ต.ค.-ธ.ค.)		ไตรมาส 2 (ม.ค.-มี.ค.)		ไตรมาส 3 (เม.ย.-มิ.ย.)		ไตรมาส 4 (ก.ค.-ก.ย.)	
		เป้าหมาย	งบประมาณ	เป้าหมาย	งบประมาณ	เป้าหมาย	งบประมาณ	เป้าหมาย	งบประมาณ	เป้าหมาย	งบประมาณ
แผนงาน : บูรณาการพัฒนาพื้นที่ระดับภาค			228.4150		0.4500		1.0472		113.4589		113.4589
โครงการ พัฒนากลุ่มท่องเที่ยวมรดกโลก			72.5200		-		-		36.2600		36.2600
เชิงปริมาณ : จำนวนแหล่งศิลปวัฒนธรรมที่ได้รับ การพัฒนาเพื่อเพิ่มขีดความสามารถในการแข่งขัน ของกลุ่มท่องเที่ยวมรดกโลก	แห่ง	10								10	
เชิงคุณภาพ : แหล่งศิลปวัฒนธรรมได้รับการพัฒนา ตามมาตรฐานและหลักวิชาการ	ร้อยละ	100						100		100	
เชิงเวลา : การดำเนินการแล้วเสร็จตามระยะเวลาที่ กำหนดไว้ในแผน	ร้อยละ	100						100		100	
เชิงต้นทุน : การใช้จ่ายงบประมาณเป็นไปตาม แผนปฏิบัติงาน และแผนการใช้จ่ายงบประมาณไม่ น้อยกว่า	ร้อยละ	100						100		100	
กิจกรรม : พัฒนาแหล่งท่องเที่ยวและแหล่งเรียนรู้ ทางศิลปวัฒนธรรมเพื่อเชื่อมโยงการท่องเที่ยวพื้นที่ ระดับภาคเหนือ กลุ่มมรดกโลก	ล้านบาท		72.5200		-		-		36.2600		36.2600
โครงการส่งเสริมการท่องเที่ยวเชิงนิเวศน์ ศาลนา วิชนธรรม และอารยธรรม			13.9000		-		-		6.9500		6.9500
เชิงปริมาณ : จำนวนแหล่งศิลปวัฒนธรรมที่ได้รับ การพัฒนาเพื่อเพิ่มขีดความสามารถในการแข่งขัน ของกลุ่ม	แห่ง	3						1		2	
เชิงคุณภาพ : แหล่งศิลปวัฒนธรรมได้รับการพัฒนา ตามมาตรฐานและหลักวิชาการ	ร้อยละ	100						100		100	
เชิงเวลา : การดำเนินการแล้วเสร็จตามระยะเวลาที่ กำหนดไว้ในแผน	ร้อยละ	100						100		100	
เชิงต้นทุน : การใช้จ่ายงบประมาณเป็นไปตาม แผนปฏิบัติงาน และแผนการใช้จ่ายงบประมาณไม่ น้อยกว่า	ร้อยละ	100						100		100	
กิจกรรม : พัฒนาการท่องเที่ยวเชิงนิเวศน์ และอารย ธรรมขอม ภาคตะวันออก	ล้านบาท		13.9000						6.9500		6.9500

แผนงาน/ผลผลิต/โครงการ ตัวชี้วัด/กิจกรรม	หน่วยนับ	รวมทั้งสิ้น		ไตรมาส 1 (ต.ค.-ธ.ค.)		ไตรมาส 2 (ม.ค.-มี.ค.)		ไตรมาส 3 (เม.ย.-มิ.ย.)		ไตรมาส 4 (ก.ค.-ก.ย.)	
		เป้าหมาย	งบประมาณ	เป้าหมาย	งบประมาณ	เป้าหมาย	งบประมาณ	เป้าหมาย	งบประมาณ	เป้าหมาย	งบประมาณ
โครงการพัฒนาและส่งเสริมการท่องเที่ยวเชิงประวัติศาสตร์ ศาสนา และวัฒนธรรม			107.3750		0.4500		1.0472		52.9389		52.9389
เชิงปริมาณ : จำนวนแหล่งศิลปวัฒนธรรมที่ได้รับ การพัฒนาเพื่อเพิ่มขีดความสามารถในการแข่งขัน ของกลุ่ม	แห่ง	8						1		7	
เชิงคุณภาพ : แหล่งศิลปวัฒนธรรมได้รับการพัฒนา ตามมาตรฐานและหลักวิชาการ	ร้อยละ	100		100		100		100		100	
เชิงเวลา : การดำเนินการแล้วเสร็จตามระยะเวลาที่ กำหนดไว้ในแผน	ร้อยละ	100		100		100		100		100	
เชิงต้นทุน : การใช้จ่ายงบประมาณเป็นไปตาม แผนปฏิบัติงาน และแผนการใช้จ่ายงบประมาณไม่ น้อยกว่า	ร้อยละ	100		100		100		100		100	
กิจกรรม : พัฒนาแหล่งท่องเที่ยวและแหล่งเรียนรู้ ทางศิลปวัฒนธรรมเพื่อเชื่อมโยงการท่องเที่ยวพื้นที่ ระดับภาคกลาง	ล้านบาท		107.3750		0.4500		1.0472		52.9389		52.9389
โครงการส่งเสริมและพัฒนาการท่องเที่ยวยุคก่อนประวัติศาสตร์			13.6200		-		-		6.8100		6.8100
เชิงปริมาณ : จำนวนแหล่งศิลปวัฒนธรรมที่ได้รับ การพัฒนาเพื่อเพิ่มขีดความสามารถในการแข่งขัน ของกลุ่ม	แห่ง	1								1	
เชิงคุณภาพ : แหล่งศิลปวัฒนธรรมได้รับการพัฒนา ตามมาตรฐานและหลักวิชาการ	ร้อยละ	100		100		100		100		100	
เชิงเวลา : การดำเนินการแล้วเสร็จตามระยะเวลาที่ กำหนดไว้ในแผน	ร้อยละ	100		100		100		100		100	
เชิงต้นทุน : การใช้จ่ายงบประมาณเป็นไปตาม แผนปฏิบัติงาน และแผนการใช้จ่ายงบประมาณไม่ น้อยกว่า	ร้อยละ	100		100		100		100		100	
กิจกรรม : พัฒนาแหล่งท่องเที่ยวและแหล่งเรียนรู้ ทางศิลปวัฒนธรรมเพื่อเชื่อมโยงการท่องเที่ยวพื้นที่ ระดับภาคตะวันออกเฉียงเหนือ	ล้านบาท		13.6200						6.8100		6.8100

แผนงาน/ผลผลิต/โครงการ ตัวชี้วัด/กิจกรรม	หน่วยนับ	รวมทั้งสิ้น		ไตรมาส 1 (ต.ค.-ธ.ค.)		ไตรมาส 2 (ม.ค.-มี.ค.)		ไตรมาส 3 (เม.ย.-มิ.ย.)		ไตรมาส 4 (ก.ค.-ก.ย.)	
		เป้าหมาย	งบประมาณ	เป้าหมาย	งบประมาณ	เป้าหมาย	งบประมาณ	เป้าหมาย	งบประมาณ	เป้าหมาย	งบประมาณ
โครงการส่งเสริมและพัฒนาการท่องเที่ยวอารยธรรมอีสานใต้			9,0000		-		-		4,5000		4,5000
เชิงปริมาณ : จำนวนแหล่งศิลปวัฒนธรรมที่ได้รับ การพัฒนาเพื่อเพิ่มขีดความสามารถในการแข่งขัน ของกลุ่ม	แห่ง	1								1	
เชิงคุณภาพ : แหล่งศิลปวัฒนธรรมได้รับการพัฒนา ตามมาตรฐานและหลักวิชาการ	ร้อยละ	100					100			100	
เชิงเวลา : การดำเนินการแล้วเสร็จตามระยะเวลาที่ กำหนดไว้ในแผน	ร้อยละ	100					100			100	
เชิงต้นทุน : การใช้จ่ายงบประมาณเป็นไปตาม แผนปฏิบัติงาน และแผนการใช้จ่ายงบประมาณไม่ น้อยกว่า	ร้อยละ	100								100	
กิจกรรม : พัฒนาแหล่งท่องเที่ยวและแหล่งเรียนรู้ ทางศิลปวัฒนธรรมเพื่อเชื่อมโยงการท่องเที่ยวพื้นที่ ระดับภาคตะวันออกเฉียงเหนือ (อีสานใต้)	ล้านบาท		9,0000						4,5000		4,5000

แผนงาน/ผลผลิต/โครงการ ตัวชี้วัด/กิจกรรม	หน่วยนับ	รวมทั้งสิ้น		ไตรมาส 1 (ต.ค.-ธ.ค.)		ไตรมาส 2 (ม.ค.-มี.ค.)		ไตรมาส 3 (เม.ย.-มิ.ย.)		ไตรมาส 4 (ก.ค.-ก.ย.)	
		เป้าหมาย	งบประมาณ	เป้าหมาย	งบประมาณ	เป้าหมาย	งบประมาณ	เป้าหมาย	งบประมาณ	เป้าหมาย	งบประมาณ
โครงการยกระดับมาตรฐานบริการและส่งเสริมธุรกิจต่อเนื่องในแหล่งท่องเที่ยวที่มีชื่อเสียงของภาค			12.0000		-				6.0000		6.0000
<b>เชิงปริมาณ :</b> จำนวนแหล่งศิลปวัฒนธรรมที่ได้รับการพัฒนาเพื่อเพิ่มขีดความสามารถในการแข่งขันของกลุ่มท่องเที่ยวพื้นที่ระดับภาคได้	แห่ง	1								1	
<b>เชิงคุณภาพ :</b> แหล่งศิลปวัฒนธรรมได้รับการพัฒนาตามมาตรฐานและหลักวิชาการ	ร้อยละ	100					100			100	
<b>เชิงเวลา :</b> การดำเนินการแล้วเสร็จตามระยะเวลาที่กำหนดไว้ในแผน	ร้อยละ	100						100		100	
<b>เชิงต้นทุน :</b> การใช้จ่ายงบประมาณเป็นไปตามแผนปฏิบัติงาน และแผนการใช้จ่ายงบประมาณไม่น้อยกว่า	ร้อยละ	100						100		100	
<b>กิจกรรม :</b> พัฒนาแหล่งท่องเที่ยวและแหล่งเรียนรู้ทางศิลปวัฒนธรรมเพื่อเชื่อมโยงการท่องเที่ยวที่ระดับภาคได้	ล้านบาท		12.0000						6.0000		6.0000

**หมายเหตุ :**

1. ให้รวมทุกแผนงานของหน่วยงานด้วย
2. ให้จัดทำเป็นแผนเดิมนปี

8.3 รายการการผูกพันงบประมาณรายจ่ายประจำปีงบประมาณ พ.ศ. 2563

กระทรวงวัฒนธรรม.

ส่วนราชการ.....กรมศิลปากร.

หน่วย : ล้านบาท (ทศนิยม 4 ตำแหน่ง)

ประเภทรายการผูกพัน ผลผลิต/โครงการ/งบรายจ่าย/รายการ	ปีงบประมาณ เริ่มต้น-สิ้นสุด	งบ.ทั้งสิ้น (ไม่รวมเดือหรือ เพื่อขาดและเงิน นอกงบประมาณ)	งบประมาณ						ระเบียบ ที่ต่อไป	คำชี้แจง พร้อมเหตุผล
			ปี 2563	ปี 2564	ปี 2565	ปี 2566	ปีต่อไป			
<b>รวมทั้งสิ้น</b>		711.0070	135.9915	352.7141	160.2000	-	-			
<b>1.ผูกพันสัญญา</b>		310.5070	55.8915	192.5141	-	-	-			
โครงการ ศูนย์สร้างสรรค์และพัฒนาอุตสาหกรรม วัฒนธรรมไทย		310.5070	55.8915	192.5141	-	-	-			
งบลงทุน		310.5070	55.8915	192.5141	-	-	-			
(1) ตกแต่งภายในและงานระบบอาคารคลังกลางเก็บ โบราณวัตถุ ศิลปวัตถุ ตำบลคลองห้า อำเภอคลองหลวง จังหวัดปทุมธานี	ปี 2562 - ปี 2564	310.5070	55.8915	192.5141	-	-	-	6		
<b>3.ผูกพันรายการใหม่</b>		400.5000	80.1000	160.2000	160.2000	-	-			
โครงการศูนย์สร้างสรรค์และพัฒนาอุตสาหกรรมวัฒนธรรม ไทย		400.5000	80.1000	160.2000	160.2000	-	-			
งบลงทุน		400.5000	80.1000	160.2000	160.2000	-	-			
(1) จัดสร้างพิพิธภัณฑ์สถานงานพระราชพิธีถวายพระ เพลิงพระบรมศพพระบาทสมเด็จพระปรมินทรมหาภูมิพล อดุลยเดช บรมนาถบพิตร ตำบลคลองห้า อำเภอคลองหลวง จังหวัดปทุมธานี	ปี 2563 - ปี 2565	400.5000	80.1000	160.2000	160.2000	-	-	3		

หมายเหตุ 1. ให้แสดงตำแหน่งงาน งบลงทุน และงบอื่น ๆ ที่มีลักษณะเป็น งบดำเนินงานและงบลงทุน

2. ให้แสดงทั้งรายการเดิมและรายการที่ตีใหม่ในปี 2562 โดย จำนวนรายการผูกพันเป็น 3 รายการดังนี้

(1)ผูกพันตามสัญญา

(3)ผูกพันรายการใหม่ ปี 2562

3. ให้ระบุหมายเลขกำกับสถานภาพการผูกพันงบประมาณรายจ่าย ดังนี้

(1) ยังไม่ได้ดำเนินการใด ๆ ทั้งสิ้น

(2) กำลังสำรวจออกแบบ/-กำหนดคุณลักษณะ

(3) แบบเสร็จ/คุณลักษณะเสร็จ

(4) อยู่ระหว่างจัดซื้อจัดจ้าง

(5) จัดซื้อจัดจ้างแล้ว

(6) ลงนามในสัญญาแล้ว

(7) ยกเลิกการ

## 8.4 รายละเอียดงบประมาณรายจ่ายประจำปีงบประมาณ พ.ศ. 2563

## จำแนกตามงบรายจ่าย (ทุกแผนงาน)

## รายละเอียดงบประมาณจำแนกตามงบรายจ่าย

<b>รายการบุคลากรภาครัฐ</b>	<b>637,184,500 บาท</b>
<b>1. งบบุคลากร</b>	<b>631,462,600 บาท</b>
<b>1.1 เงินเดือนและค่าจ้างประจำ</b>	<b>569,994,900 บาท</b>
1.1.1 เงินเดือน	499,535,800 บาท
1.1.2 ค่าจ้างประจำ	70,459,100 บาท
<b>1.2 ค่าตอบแทนพนักงานราชการ</b>	<b>61,467,700 บาท</b>
<b>2. งบดำเนินงาน</b>	<b>5,721,900 บาท</b>
<b>2.1 ค่าตอบแทน วัสดุและวัสดุ</b>	<b>5,721,900 บาท</b>
(1) ค่าเช่าบ้าน	3,228,000 บาท
(2) เงินสมทบกองทุนประกันสังคม	2,377,300 บาท
(3) เงินสมทบกองทุนเงินทดแทน	116,600 บาท



## รายละเอียดงบประมาณจำแนกตามงบรายจ่าย

<b>ผลผลิต : มรดกทางศิลปวัฒนธรรมของชาติได้รับการอนุรักษ์</b>	<b>246,013,400 บาท</b>
<b>1. งบดำเนินงาน</b>	<b>51,496,400 บาท</b>
<b>1.1 ค่าตอบแทน ใช้สอยและวัสดุ</b>	<b>30,728,000 บาท</b>
(1) ค่าตอบแทนผู้ปฏิบัติงานให้ทางราชการ	6,223,900 บาท
(2) ค่าตอบแทนเหมาจ่ายแทนการจัดการรถประจำตำแหน่ง 4 อัตรา	1,296,000 บาท
(3) ค่าเบี้ยเลี้ยง ที่พักและพาหนะ	4,068,700 บาท
(4) ค่าซ่อมแซมยานพาหนะและขนส่ง	233,200 บาท
(5) ค่าจ้างเหมาบริการ	11,280,500 บาท
(6) วัสดุสำนักงาน	1,447,300 บาท
(7) วัสดุเชื้อเพลิงและหล่อลื่น	4,676,700 บาท
(8) วัสดุงานบ้านงานครัว	1,047,400 บาท
(9) วัสดุไฟฟ้าและวิทยุ	454,300 บาท
<b>1.2 ค่าสาธารณูปโภค</b>	<b>20,768,400 บาท</b>
(1) ค่าไฟฟ้า	19,723,300 บาท
(2) ค่าประปา	618,100 บาท
(3) ค่าโทรศัพท์	427,000 บาท
<b>2. งบลงทุน</b>	<b>192,517,000 บาท</b>
<b>2.1 ค่าครุภัณฑ์ ที่ดินและสิ่งก่อสร้าง</b>	<b>192,517,000 บาท</b>
<b>2.1.1 ค่าครุภัณฑ์</b>	<b>16,415,600 บาท</b>
2.1.1.1 ครุภัณฑ์สำนักงาน	2,014,900 บาท
(1) ครุภัณฑ์สำนักงานที่มีราคาต่อหน่วยต่ำกว่า 1 ล้านบาท	2,014,900 บาท
รวม 72 รายการ (รวม 419 หน่วย)	
2.1.1.2 ครุภัณฑ์งานบ้านงานครัว	721,200 บาท
(1) ครุภัณฑ์งานบ้านงานครัวที่มีราคาต่อหน่วยต่ำกว่า 1 ล้านบาท	721,200 บาท
รวม 23 รายการ (รวม 48 หน่วย)	
2.1.1.3 ครุภัณฑ์โฆษณาและเผยแพร่	930,900 บาท
(1) ครุภัณฑ์โฆษณาและเผยแพร่ที่มีราคาต่อหน่วยต่ำกว่า 1 ล้านบาท	930,900 บาท
รวม 19 รายการ (รวม 24 หน่วย)	
2.1.1.4 ครุภัณฑ์ก่อสร้าง	42,000 บาท
(1) ครุภัณฑ์ก่อสร้างที่มีราคาต่อหน่วยต่ำกว่า 1 ล้านบาท	42,000 บาท
รวม 3 รายการ (รวม 3 หน่วย)	
2.1.1.5 ครุภัณฑ์การเกษตร	81,600 บาท
(1) ครุภัณฑ์การเกษตรที่มีราคาต่อหน่วยต่ำกว่า 1 ล้านบาท	81,600 บาท
รวม 5 รายการ (รวม 6 หน่วย)	
2.1.1.6 ครุภัณฑ์การศึกษา	18,000 บาท
(1) ครุภัณฑ์การศึกษาที่มีราคาต่อหน่วยต่ำกว่า 1 ล้านบาท	18,000 บาท
รวม 1 รายการ (รวม 1 หน่วย)	

2.1.1.7	ครุภัณฑ์ไฟฟ้าและวิทยุ	91,500 บาท
	(1) ครุภัณฑ์ไฟฟ้าและวิทยุที่มีราคาต่อหน่วยต่ำกว่า 1 ล้านบาท	91,500 บาท
	รวม 3 รายการ (รวม 6 หน่วย)	
2.1.1.8	ครุภัณฑ์โรงงาน	36,000 บาท
	(1) ครุภัณฑ์โรงงานที่มีราคาต่อหน่วยต่ำกว่า 1 ล้านบาท	36,000 บาท
	รวม 5 รายการ (รวม 5 หน่วย)	
2.1.1.9	ครุภัณฑ์สำรวจ	12,176,500 บาท
	(1) ครุภัณฑ์สำรวจที่มีราคาต่อหน่วยต่ำกว่า 1 ล้านบาท	10,376,500 บาท
	รวม 17 รายการ (รวม 24 หน่วย)	
	(2) เครื่องมือสำรวจธรณีฟิสิกส์ กองโบราณคดีใต้น้ำ ตำบลบางกะจะ อำเภอเมืองจันทบุรี จังหวัดจันทบุรี 1 ชุด	1,800,000 บาท
2.1.1.10	ครุภัณฑ์ดนตรี	6,000 บาท
	(1) ครุภัณฑ์ดนตรีที่มีราคาต่อหน่วยต่ำกว่า 1 ล้านบาท	6,000 บาท
	รวม 1 รายการ (รวม 1 หน่วย)	
2.1.1.11	ครุภัณฑ์วิทยาศาสตร์	297,000 บาท
	(1) ครุภัณฑ์วิทยาศาสตร์ที่มีราคาต่อหน่วยต่ำกว่า 1 ล้านบาท	297,000 บาท
	รวม 2 รายการ (รวม 2 หน่วย)	
<b>2.1.2</b>	<b>ค่าที่ดินและสิ่งก่อสร้าง</b>	<b>176,101,400 บาท</b>
2.1.2.1	ค่าก่อสร้างอาคารที่พักอาศัยและสิ่งก่อสร้างประกอบ	2,000,000 บาท
	(1) ค่าก่อสร้างอาคารที่พักอาศัยและสิ่งก่อสร้างประกอบที่มีราคาต่อหน่วยต่ำกว่า 10 ล้านบาท	2,000,000 บาท
	รวม 1 รายการ	
2.1.2.2	ค่าสำรวจออกแบบ	11,500,000 บาท
	(1) ค่าสำรวจออกแบบที่มีราคาต่อหน่วยต่ำกว่า 10 ล้านบาท	11,500,000 บาท
	รวม 4 รายการ (รวม 2 หน่วย)	
2.1.2.3	ค่าปรับปรุงสิ่งก่อสร้างอื่น	153,151,400 บาท
	(1) ค่าปรับปรุงสิ่งก่อสร้างอื่นที่มีราคาต่อหน่วยต่ำกว่า 10 ล้านบาท	126,651,400 บาท
	รวม 27 รายการ (รวม 599 หน่วย)	
	(2) บูรณะวิหาร วัดทองนพคุณ แขวงคลองสาน เขตคลองสาน กรุงเทพมหานคร 1 แห่ง	15,000,000 บาท
	(3) บูรณะวิหารพระนาค วัดจักรวรรดิราชาวาสวรมหาวิหาร แขวงจักรวรรดิ เขตสัมพันธวงศ์ กรุงเทพมหานคร 1 แห่ง	11,500,000 บาท
2.1.2.4	ค่าก่อสร้างอื่นๆ	9,450,000 บาท
	(1) ค่าก่อสร้างอื่นๆที่มีราคาต่อหน่วยต่ำกว่า 10 ล้านบาท	9,450,000 บาท
	รวม 2 รายการ (รวม 2 หน่วย)	
<b>3.</b>	<b>งบรายจ่ายอื่น</b>	<b>2,000,000 บาท</b>
	1) ค่าใช้จ่ายในการให้ความรู้ในการดูแลทรัพย์สินทางศิลปวัฒนธรรม	2,000,000 บาท

## รายละเอียดงบประมาณจำแนกตามงบรายจ่าย

<b>ผลผลิต : ศิลปวัฒนธรรม ได้รับการสร้างสรรค์ สืบสานและเผยแพร่</b>	<b>90,511,300 บาท</b>
<b>1. งบดำเนินงาน</b>	<b>53,007,200 บาท</b>
<b>1.1 ค่าตอบแทน ใช้สอยและวัสดุ</b>	<b>42,349,900 บาท</b>
(1) ค่าตอบแทนผู้ปฏิบัติงานให้ทางราชการ	4,997,300 บาท
(2) ค่าเบี้ยเลี้ยง ที่พักและพาหนะ	3,522,400 บาท
(3) ค่าซ่อมแซมยานพาหนะและขนส่ง	3,393,400 บาท
(4) ค่าเช่าทรัพย์สิน	5,338,200 บาท
(5) ค่าจ้างเหมาบริการ	17,760,900 บาท
(6) วัสดุสำนักงาน	2,802,000 บาท
(7) วัสดุเชื้อเพลิงและหล่อลื่น	1,946,700 บาท
(8) วัสดุก่อสร้าง	955,700 บาท
(9) วัสดุงานบ้านงานครัว	701,000 บาท
(10) วัสดุไฟฟ้าและวิทยุ	491,200 บาท
(11) วัสดุหนังสือ วารสาร และตำรา	441,100 บาท
<b>1.2 ค่าสาธารณูปโภค</b>	<b>10,657,300 บาท</b>
(1) ค่าไฟฟ้า	9,852,800 บาท
(2) ค่าประปา	475,800 บาท
(3) ค่าโทรศัพท์	328,700 บาท
<b>2. งบลงทุน</b>	<b>30,395,600 บาท</b>
<b>2.1 ค่าครุภัณฑ์ ที่ดินและสิ่งก่อสร้าง</b>	<b>30,395,600 บาท</b>
<b>2.1.1 ค่าครุภัณฑ์</b>	<b>30,395,600 บาท</b>
2.1.1.1 ครุภัณฑ์สำนักงาน	777,300 บาท
(1) ครุภัณฑ์สำนักงานที่มีราคาต่อหน่วยต่ำกว่า 1 ล้านบาท	777,300 บาท
รวม 24 รายการ (รวม 92 หน่วย)	
2.1.1.2 ครุภัณฑ์ยานพาหนะและขนส่ง	3,368,000 บาท
(1) ครุภัณฑ์ยานพาหนะและขนส่งที่มีราคาต่อหน่วยต่ำกว่า 1 ล้านบาท	868,000 บาท
รวม 1 รายการ (รวม 1 หน่วย)	
(2) รถโดยสารขนาด 20 ที่นั่ง (ดีเซล) สำนักการสังคีต	2,500,000 บาท
แขวงพระบรมมหาราชวัง เขตพระนคร กรุงเทพมหานคร 1 คัน	
2.1.1.3 ครุภัณฑ์งานบ้านงานครัว	56,800 บาท
(1) ครุภัณฑ์งานบ้านงานครัวที่มีราคาต่อหน่วยต่ำกว่า 1 ล้านบาท	56,800 บาท
รวม 2 รายการ (รวม 4 หน่วย)	
2.1.1.4 ครุภัณฑ์โฆษณาและเผยแพร่	6,408,500 บาท
(1) ครุภัณฑ์โฆษณาและเผยแพร่ที่มีราคาต่อหน่วยต่ำกว่า 1 ล้านบาท	6,408,500 บาท
รวม 22 รายการ (รวม 190 หน่วย)	

2.1.1.5	ครุภัณฑ์การเกษตร	41,000 บาท
	(1) ครุภัณฑ์การเกษตรที่มีราคาต่อหน่วยต่ำกว่า 1 ล้านบาท	41,000 บาท
	รวม 1 รายการ (รวม 1 หน่วย)	
2.1.1.6	ครุภัณฑ์ไฟฟ้าและวิทยุ	9,720,000 บาท
	(1) ครุภัณฑ์ไฟฟ้าและวิทยุที่มีราคาต่อหน่วยต่ำกว่า 1 ล้านบาท	3,720,000 บาท
	รวม 3 รายการ (รวม 19 หน่วย)	
	(2) ระบบรวมมอเตอร์ไฟฟ้าและฉากการแสดง โรงละครแห่งชาติ ภาคตะวันออกเฉียงเหนือ ตำบลสนามชัย อำเภอเมืองสุพรรณบุรี จังหวัดสุพรรณบุรี 4 ชุด	6,000,000 บาท
2.1.1.7	ครุภัณฑ์โรงงาน	204,600 บาท
	(1) ครุภัณฑ์โรงงานที่มีราคาต่อหน่วยต่ำกว่า 1 ล้านบาท	204,600 บาท
	รวม 10 รายการ (รวม 12 หน่วย)	
2.1.1.8	ครุภัณฑ์ดนตรี	2,679,000 บาท
	(1) ครุภัณฑ์ดนตรีที่มีราคาต่อหน่วยต่ำกว่า 1 ล้านบาท	2,679,000 บาท
	รวม 12 รายการ (รวม 22 หน่วย)	
2.1.1.9	ครุภัณฑ์อื่น ๆ	7,140,400 บาท
	(1) ครุภัณฑ์อื่น ๆ ที่มีราคาต่อหน่วยต่ำกว่า 1 ล้านบาท	7,140,400 บาท
	รวม 30 รายการ (รวม 92 หน่วย)	
<b>3.</b>	<b>งบเงินอุดหนุน</b>	<b>608,500 บาท</b>
<b>3.1</b>	<b>เงินอุดหนุนทั่วไป</b>	<b>608,500 บาท</b>
	1) เงินอุดหนุนค่าบำรุงสมาชิกสถาบันระหว่างประเทศ	608,500 บาท
<b>4.</b>	<b>งบรายจ่ายอื่น</b>	<b>6,500,000 บาท</b>
	1) ค่าใช้จ่ายในการจัดแสดงเพื่อต้อนรับประมุข อาคันตุกะ หรือผู้นำต่างประเทศ	500,000 บาท
	2) ค่าใช้จ่ายในการแลกเปลี่ยนเผยแพร่ศิลปวัฒนธรรมกับต่างประเทศ	6,000,000 บาท

## รายละเอียดงบประมาณจำแนกตามงบรายจ่าย

<b>ผลผลิต : แหล่งเรียนรู้ และแหล่งศิลปวัฒนธรรมได้รับการพัฒนา</b>	<b>272,034,800 บาท</b>
<b>1. งบดำเนินงาน</b>	<b>154,686,400 บาท</b>
<b>1.1 ค่าตอบแทน ใช้สอยและวัสดุ</b>	<b>85,743,200 บาท</b>
(1) ค่าตอบแทนผู้ปฏิบัติงานให้ทางราชการ	9,753,400 บาท
(2) ค่าเบี้ยเลี้ยง ที่พักและพาหนะ	9,103,600 บาท
(3) ค่าซ่อมแซมยานพาหนะและขนส่ง	8,537,300 บาท
(4) ค่าซ่อมแซมครุภัณฑ์	8,238,800 บาท
(5) ค่าเช่าทรัพย์สิน	270,000 บาท
(6) ค่าจ้างเหมาบริการ	27,275,700 บาท
(7) วัสดุสำนักงาน	6,154,000 บาท
(8) วัสดุเชื้อเพลิงและหล่อลื่น	9,034,300 บาท
(9) วัสดุก่อสร้าง	2,096,600 บาท
(10) วัสดุงานบ้านงานครัว	1,092,200 บาท
(11) วัสดุไฟฟ้าและวิทยุ	1,720,300 บาท
(12) วัสดุหนังสือ วารสาร และตำรา	967,000 บาท
(13) วัสดุคอมพิวเตอร์	1,500,000 บาท
<b>1.2 ค่าสาธารณูปโภค</b>	<b>68,943,200 บาท</b>
(1) ค่าไฟฟ้า	49,157,900 บาท
(2) ค่าประปา	2,561,900 บาท
(3) ค่าโทรศัพท์	1,770,100 บาท
(4) ค่าบริการสื่อสารและโทรคมนาคม	15,453,300 บาท
<b>2. งบลงทุน</b>	<b>99,398,400 บาท</b>
<b>2.1 ค่าครุภัณฑ์ ที่ดินและสิ่งก่อสร้าง</b>	<b>99,398,400 บาท</b>
<b>2.1.1 ค่าครุภัณฑ์</b>	<b>36,469,000 บาท</b>
2.1.1.1 ครุภัณฑ์สำนักงาน	17,018,900 บาท
(1) ครุภัณฑ์สำนักงานที่มีราคาต่อหน่วยต่ำกว่า 1 ล้านบาท	17,018,900 บาท
รวม 216 รายการ (รวม 1,501 หน่วย)	
2.1.1.2 ครุภัณฑ์ยานพาหนะและขนส่ง	4,831,900 บาท
(1) ครุภัณฑ์ยานพาหนะและขนส่งที่มีราคาต่อหน่วยต่ำกว่า 1 ล้านบาท	2,851,900 บาท
รวม 7 รายการ (รวม 8 หน่วย)	
(2) รถบรรทุก (ดีเซล) ขนาด 6 ตัน 6 ล้อ ปริมาตรกระบอกลูบไม่ต่ำกว่า 6,000 ซีซี หรือกำลังเครื่องยนต์สูงสุดไม่ต่ำกว่า 170 กิโลวัตต์	1,980,000 บาท
แบบกระบะท้าย อุทยานประวัติศาสตร์ศรีสัชนาลัย ตำบลศรีสัชนาลัย อำเภอศรีสัชนาลัย จังหวัดสุโขทัย 1 คัน	
2.1.1.3 ครุภัณฑ์คอมพิวเตอร์	5,515,600 บาท
(1) ครุภัณฑ์คอมพิวเตอร์ที่มีราคาต่อหน่วยต่ำกว่า 1 ล้านบาท	5,515,600 บาท
รวม 9 รายการ (รวม 385 หน่วย)	

2.1.1.4	ครุภัณฑ์งานบ้านงานครัว	1,672,600 บาท
	(1) ครุภัณฑ์งานบ้านงานครัวที่มีราคาต่อหน่วยต่ำกว่า 1 ล้านบาท	1,672,600 บาท
	รวม 42 รายการ (รวม 136 หน่วย)	
2.1.1.5	ครุภัณฑ์โฆษณาและเผยแพร่	273,400 บาท
	(1) ครุภัณฑ์โฆษณาและเผยแพร่ที่มีราคาต่อหน่วยต่ำกว่า 1 ล้านบาท	273,400 บาท
	รวม 1 รายการ (รวม 1 หน่วย)	
2.1.1.6	ครุภัณฑ์ก่อสร้าง	38,000 บาท
	(1) ครุภัณฑ์ก่อสร้างที่มีราคาต่อหน่วยต่ำกว่า 1 ล้านบาท	38,000 บาท
	รวม 3 รายการ (รวม 3 หน่วย)	
2.1.1.7	ครุภัณฑ์การเกษตร	4,633,200 บาท
	(1) ครุภัณฑ์การเกษตรที่มีราคาต่อหน่วยต่ำกว่า 1 ล้านบาท	1,291,200 บาท
	รวม 18 รายการ (รวม 23 หน่วย)	
	(2) รถฟาร์มแทรกเตอร์ ชนิดขับเคลื่อน 4 ล้อ ขนาด 40 แรงม้า อุทยานประวัติศาสตร์สุโขทัย ตำบลเมืองเก่า อำเภอเมืองสุโขทัย จังหวัดสุโขทัย 2 คัน	1,142,000 บาท
	(3) รถฟาร์มแทรกเตอร์ ชนิดขับเคลื่อน 4 ล้อ ขนาด 85 แรงม้า อุทยานประวัติศาสตร์เมืองสิงห์ ตำบลสิงห์ อำเภอไทรโยค จังหวัดกาญจนบุรี 1 คัน	1,100,000 บาท
	(4) รถฟาร์มแทรกเตอร์ ชนิดขับเคลื่อน 4 ล้อ ขนาด 85 แรงม้า อุทยานประวัติศาสตร์ศรีสขาลัย ตำบลศรีสขาลัย อำเภอศรีสขาลัย จังหวัดสุโขทัย 1 คัน	1,100,000 บาท
2.1.1.8	ครุภัณฑ์ไฟฟ้าและวิทยุ	47,400 บาท
	(1) ครุภัณฑ์ไฟฟ้าและวิทยุที่มีราคาต่อหน่วยต่ำกว่า 1 ล้านบาท	47,400 บาท
	รวม 5 รายการ (รวม 8 หน่วย)	
2.1.1.9	ครุภัณฑ์โรงงาน	384,000 บาท
	(1) ครุภัณฑ์โรงงานที่มีราคาต่อหน่วยต่ำกว่า 1 ล้านบาท	384,000 บาท
	รวม 14 รายการ (รวม 28 หน่วย)	
2.1.1.10	ครุภัณฑ์สำรวจ	196,400 บาท
	(1) ครุภัณฑ์สำรวจที่มีราคาต่อหน่วยต่ำกว่า 1 ล้านบาท	196,400 บาท
	รวม 6 รายการ (รวม 6 หน่วย)	
2.1.1.11	ครุภัณฑ์วิทยาศาสตร์	1,300,000 บาท
	(1) เครื่องตรวจวิเคราะห์องค์ประกอบธาตุแบบพกพา โดยหลักการ เอ็กซ์เรย์ฟลูออเรสเซนซ์ (XRF) กลุ่มวิทยาศาสตร์เพื่อการอนุรักษ์ สำนักพิพิธภัณฑสถานแห่งชาติ แขวงพระบรมมหาราชวัง เขตพระนคร กรุงเทพมหานคร 1 เครื่อง	1,300,000 บาท
2.1.1.12	ครุภัณฑ์อื่น ๆ	557,600 บาท
	(1) ครุภัณฑ์อื่น ๆ ที่มีราคาต่อหน่วยต่ำกว่า 1 ล้านบาท	557,600 บาท
	รวม 5 รายการ (รวม 89 หน่วย)	

<b>2.1.2 ค่าที่ดินและสิ่งก่อสร้าง</b>	<b>62,929,400 บาท</b>
2.1.2.1 ค่าก่อสร้างอาคารที่พักอาศัยและสิ่งก่อสร้างประกอบ	7,500,000 บาท
(1) ค่าก่อสร้างอาคารที่พักอาศัยและสิ่งก่อสร้างประกอบที่มีราคาต่อหน่วยต่ำกว่า 10 ล้านบาท รวม 2 รายการ (รวม 2 หน่วย)	7,500,000 บาท
2.1.2.2 ค่าสำรวจออกแบบ	1,000,000 บาท
(1) ค่าสำรวจออกแบบที่มีราคาต่อหน่วยต่ำกว่า 10 ล้านบาท รวม 1 รายการ (รวม 1 หน่วย)	1,000,000 บาท
2.1.2.3 ค่าปรับปรุงสิ่งก่อสร้างอื่น	37,856,200 บาท
(1) ค่าปรับปรุงสิ่งก่อสร้างอื่นที่มีราคาต่อหน่วยต่ำกว่า 10 ล้านบาท รวม 5 รายการ (รวม 5 หน่วย)	10,822,200 บาท
(2) ปรับปรุงและบำรุงรักษา อาคารหอสมุดแห่งชาติ แขวงวชิรพยาบาล เขตดุสิต กรุงเทพมหานคร 1 แห่ง	10,000,000 บาท
(3) ปรับปรุงหอสมุดแห่งชาตินครศรีธรรมราช ตำบลในเมือง อำเภอเมือง นครศรีธรรมราช จังหวัดนครศรีธรรมราช 1 แห่ง	17,034,000 บาท
2.1.2.4 ค่าปรับปรุงระบบสาธารณูปโภค	15,573,200 บาท
(1) ค่าปรับปรุงระบบสาธารณูปโภคที่มีราคาต่อหน่วยต่ำกว่า 10 ล้านบาท รวม 1 รายการ (รวม 1 หน่วย)	950,000 บาท
(2) พัฒนาระบบไฟฟ้าใต้ดินศูนย์ราชการ หอสมุดแห่งชาติ จังหวัดสุพรรณบุรี เฉลิมพระเกียรติ ตำบลสนามชัย อำเภอเมืองสุพรรณบุรี จังหวัดสุพรรณบุรี 1 แห่ง	14,623,200 บาท
2.1.2.5 ค่าก่อสร้างอื่นๆ	1,000,000 บาท
(1) ค่าก่อสร้างอื่นๆที่มีราคาต่อหน่วยต่ำกว่า 10 ล้านบาท รวม 2 รายการ (รวม 2 หน่วย)	1,000,000 บาท
<b>3. งบเงินอุดหนุน</b>	<b>550,000 บาท</b>
<b>3.1 เงินอุดหนุนทั่วไป</b>	<b>550,000 บาท</b>
1) เงินอุดหนุนค่าใช้จ่ายกิจกรรมเครือข่ายระดับชาติด้านการอนุรักษ์และเผยแพร่เอกสารมรดกภูมิปัญญาไทยของคณะกรรมการแห่งชาติว่าด้วยแผนงานความทรงจำแห่งโลก	550,000 บาท
<b>4. งบรายจ่ายอื่น</b>	<b>17,400,000 บาท</b>
1) ค่าใช้จ่ายในการพัฒนาและส่งเสริมการเรียนรู้ของหอสมุดแห่งชาติ	2,200,000 บาท
2) ค่าใช้จ่ายในการพัฒนาระบบสารสนเทศเฉพาะด้านมรดกทางศิลปวัฒนธรรม	10,000,000 บาท
3) ค่าใช้จ่ายในการแก้ไขภาวะวิกฤตการจัดเก็บและอนุรักษ์หนังสือและวารสาร และหนังสือพิมพ์หอสมุดแห่งชาติ (หอสมุดแห่งชาติส่วนกลางและส่วนภูมิภาค)	3,000,000 บาท
4) ค่าใช้จ่ายในการติดตามโบราณวัตถุของไทยในต่างประเทศ	1,000,000 บาท
5) ค่าใช้จ่ายในการพัฒนาแหล่งเรียนรู้ทางวัฒนธรรมด้านจดหมายเหตุ	1,200,000 บาท

## รายละเอียดงบประมาณจำแนกตามงบรายจ่าย

โครงการ : โครงการพัฒนาระบบข้อมูลเทคโนโลยีดิจิทัล ด้านศาสนา ศิลปะ และวัฒนธรรม	108,249,000 บาท
1. งบรายจ่ายอื่น	108,249,000 บาท
1) ค่าครุภัณฑ์	108,249,000 บาท
(1) ค่าใช้จ่ายในการพัฒนาระบบบริการเอกสารจดหมายเหตุเพื่อประชาชน	42,549,000 บาท
(2) ค่าใช้จ่ายในการพัฒนาระบบบริการข้อมูลแหล่งเรียนรู้ศิลปวัฒนธรรมเพื่อประชาชนผ่านเทคโนโลยี AR Code QR Code และ Virtual Reality	20,000,000 บาท
(3) ค่าใช้จ่ายในการพัฒนาระบบบริการห้องสมุดดิจิทัล หอสมุดแห่งชาติ	45,700,000 บาท



## รายละเอียดงบประมาณจำแนกตามงบรายจ่าย

<b>โครงการ : โครงการศึกษาวิจัยด้านมรดกศิลปวัฒนธรรม</b>	<b>1,020,000 บาท</b>
<b>1. งบรายจ่ายอื่น</b>	<b>1,020,000 บาท</b>
1) ค่าใช้จ่ายในการศึกษาวิเคราะห์เส้นใยธรรมชาติและดินโลหะในงานหัตถศิลป์ ประเภทผ้าและเครื่องแต่งกายสมัยรัตนโกสินทร์ รัชกาลที่ 1 - รัชกาลที่ 7 ใน พิพิธภัณฑ์สถานแห่งชาติ	120,000 บาท
2) ค่าใช้จ่ายในการศึกษารูปแบบภาชนะดินเผาเพื่อบรรจุภัณฑ์ในวัฒนธรรมเขมร	750,000 บาท
3) ค่าใช้จ่ายในการศึกษาวิจัยเพื่อปรับปรุงและพัฒนาคุณภาพของกระดาษจากต้นปอ สาที่จะนำมาใช้กับการอนุรักษ์โบราณวัตถุ ศิลปวัตถุประเภทกระดาษ	150,000 บาท

รายละเอียดงบประมาณจำแนกตามงบรายจ่าย

โครงการ : โครงการพัฒนาความร่วมมือและเชื่อมโยง ด้าน	5,533,000 บาท
ศิลปวัฒนธรรมกับประเทศอาเซียน	
1. งบรายจ่ายอื่น	5,533,000 บาท
1) ค่าใช้จ่ายในการปฏิบัติการของศูนย์โบราณคดีใต้น้ำอาเซียน	5,533,000 บาท

## รายละเอียดงบประมาณจำแนกตามงบรายจ่าย

โครงการ : โครงการศูนย์สร้างสรรค์และพัฒนาอุตสาหกรรม	162,516,500 บาท
วัฒนธรรมไทย	
<b>1. งบลงทุน</b>	<b>135,991,500 บาท</b>
<b>1.1 ค่าครุภัณฑ์ ที่ดินและสิ่งก่อสร้าง</b>	<b>135,991,500 บาท</b>
<b>1.1.1 ค่าที่ดินและสิ่งก่อสร้าง</b>	<b>135,991,500 บาท</b>
1.1.1.1 ค่าก่อสร้างอาคารที่ทำการและสิ่งก่อสร้างประกอบ	55,891,500 บาท
(1) ตกแต่งภายในและงานระบบอาคารคลังกลางเก็บโบราณวัตถุ	55,891,500 บาท
ศิลปวัตถุ ตำบลคลองห้า อำเภอคลองหลวง จังหวัดปทุมธานี 1 แห่ง	
วงเงินทั้งสิ้น	310,507,000 บาท
ปี 2562 ตั้งงบประมาณ	62,101,400 บาท
ปี 2563 ตั้งงบประมาณ	55,891,500 บาท
ปี 2564 ผูกพันงบประมาณ	192,514,100 บาท
1.1.1.2 ค่าก่อสร้างอื่นๆ	80,100,000 บาท
(1) จัดสร้างพิพิธภัณฑ์สถานงานพระราชพิธีถวายพระเพลิงพระบรมศพ	80,100,000 บาท
พระบาทสมเด็จพระปรมินทรมหาภูมิพลอดุลยเดช บรมนาถบพิตร	
ตำบลคลองห้า อำเภอคลองหลวง จังหวัดปทุมธานี 1 แห่ง	
วงเงินทั้งสิ้น	400,500,000 บาท
ปี 2563 ตั้งงบประมาณ	80,100,000 บาท
ปี 2564 ผูกพันงบประมาณ	160,200,000 บาท
ปี 2565 ผูกพันงบประมาณ	160,200,000 บาท
<b>2. งบรายจ่ายอื่น</b>	<b>26,525,000 บาท</b>
1) ค่าใช้จ่ายในการจัดกิจกรรมเสริมสร้างให้พิพิธภัณฑ์สถานแห่งชาติ	5,000,000 บาท
เป็นแหล่งเรียนรู้	
2) ค่าใช้จ่ายในการเผยแพร่ศิลปวัฒนธรรมด้านนาฏดุริยางคศิลป์	9,000,000 บาท
3) ค่าใช้จ่ายในการพัฒนาและเพิ่มศักยภาพการบริการและอำนวยความสะดวก	6,000,000 บาท
แก่นักท่องเที่ยว สำนักพิพิธภัณฑ์สถานแห่งชาติ	
4) ค่าใช้จ่ายในการจัดการแสดงแสง - เสียง เพื่อเสริมสร้างความรู้ด้านประวัติศาสตร์	3,000,000 บาท
และส่งเสริมการท่องเที่ยวอุทยานประวัติศาสตร์สุโขทัย	
อุทยานประวัติศาสตร์ศรีสัชนาลัย และอุทยานประวัติศาสตร์กำแพงเพชร	
5) ค่าใช้จ่ายในการเดินทางไปถวายงานด้านนาฏศิลป์และดนตรีในต่างประเทศ	525,000 บาท
6) ค่าใช้จ่ายในการจัดนิทรรศการพิเศษแลกเปลี่ยนโบราณวัตถุไทย - สาธารณรัฐ	3,000,000 บาท
เกาหลี	

## รายละเอียดงบประมาณจำแนกตามงบรายจ่าย

โครงการ : โครงการเทิดทูนสถาบันพระมหากษัตริย์ และพระบรมวงศานุวงศ์	9,000,000 บาท
1. งบรายจ่ายอื่น	9,000,000 บาท
1) ค่าใช้จ่ายในการจัดกิจกรรมเทิดทูนสถาบันพระมหากษัตริย์ และพระบรมวงศานุวงศ์	8,000,000 บาท
2) ค่าใช้จ่ายอนุรักษ์การจัดเก็บหนังสือ รูปภาพ แผนที่ ของใช้ส่วนพระองค์ ในสมเด็จพระเจ้าบรมวงศ์เธอ กรมพระยาดำรงราชานุภาพ	1,000,000 บาท

## รายละเอียดงบประมาณจำแนกตามงบรายจ่าย

โครงการ : โครงการเสริมสร้างสังคมพหุวัฒนธรรมที่เข้มแข็ง	<b>32,150,000 บาท</b>
<b>1. งบลงทุน</b>	<b>29,000,000 บาท</b>
<b>1.1 ค่าครุภัณฑ์ ที่ดินและสิ่งก่อสร้าง</b>	<b>29,000,000 บาท</b>
<b>1.1.1 ค่าที่ดินและสิ่งก่อสร้าง</b>	<b>29,000,000 บาท</b>
1.1.1.1 ค่าปรับปรุงสิ่งก่อสร้างอื่น	29,000,000 บาท
(1) ค่าปรับปรุงสิ่งก่อสร้างอื่นที่มีราคาต่อหน่วยต่ำกว่า 10 ล้านบาท รวม 3 รายการ (รวม 3 หน่วย)	7,000,000 บาท
(2) บูรณะหลังคาคลุมโบราณสถานเมืองโบราณยะรัง ตำบลยะรัง อำเภอยะรัง จังหวัดปัตตานี 1 แห่ง	10,000,000 บาท
(3) บูรณะโบราณสถานวัดหงสาวราม ตำบลท่าข้าม อำเภอปานาเระ จังหวัดปัตตานี 1 แห่ง	12,000,000 บาท
<b>2. งบรายจ่ายอื่น</b>	<b>3,150,000 บาท</b>
1) ค่าใช้จ่ายในการอนุรักษ์รักษามรดกภูมิปัญญาและศิลปวัตถุ ด้วยวิธีการ ทางวิทยาศาสตร์	1,150,000 บาท
2) ค่าใช้จ่ายในการศึกษาและขยายฐานความรู้เมืองโบราณยะรัง จังหวัดปัตตานี	1,500,000 บาท
3) ค่าใช้จ่ายในการศึกษาค้นคว้าและรวบรวมจัดทำต้นฉบับหนังสือพัฒนาการ ทางโบราณคดีและประวัติศาสตร์ 3 จังหวัดชายแดนใต้	500,000 บาท

## รายละเอียดงบประมาณจำแนกตามงบรายจ่าย

โครงการ : โครงการพัฒนาแหล่งศิลปวัฒนธรรมเพื่อเพิ่มศักยภาพ	624,420,300 บาท
ทางการท่องเที่ยว	
<b>1. งบลงทุน</b>	<b>310,920,300 บาท</b>
<b>1.1 ค่าครุภัณฑ์ ที่ดินและสิ่งก่อสร้าง</b>	<b>310,920,300 บาท</b>
<b>1.1.1 ค่าที่ดินและสิ่งก่อสร้าง</b>	<b>310,920,300 บาท</b>
1.1.1.1 ค่าปรับปรุงสิ่งก่อสร้างอื่น	309,084,300 บาท
(1) ค่าปรับปรุงสิ่งก่อสร้างอื่นที่มีราคาต่อหน่วยต่ำกว่า 10 ล้านบาท	194,542,100 บาท
รวม 32 รายการ (รวม 767 หน่วย)	
(2) บูรณะพลิกพลามหาเจษฎาบดินทร์ แขวงสำราญราษฎร์ เขตพระนคร	18,000,000 บาท
กรุงเทพมหานคร 1 แห่ง	
(3) ปรับปรุงและพัฒนาหอจดหมายเหตุแห่งชาติเฉลิมพระเกียรติพระบาทสมเด็จพระเจ้าอยู่หัวภูมิพลอดุลยเดช ตำบลคลองห้า	31,342,200 บาท
อำเภอคลองหลวง จังหวัดปทุมธานี 1 แห่ง	
(4) จัดแสดงนิทรรศการภายในอาคารเครื่องทองอยุธยา พิพิธภัณฑ์สถานแห่งชาติ	30,000,000 บาท
เจ้าสามพระยา ตำบลประตูชัย อำเภอพระนครศรีอยุธยา	
จังหวัดพระนครศรีอยุธยา 1 แห่ง	
(5) อนุรักษ์และพัฒนาเมืองศรีมโหสถ ตำบลโคกปิบ อำเภอศรีมโหสถ	12,200,000 บาท
จังหวัดปราจีนบุรี 1 แห่ง	
(6) บูรณะและปรับปรุงอาคารศาลากลางหลังเก่า หอจดหมายเหตุแห่งชาติ	23,000,000 บาท
จันทบุรี ตำบลวัดใหม่ อำเภอเมืองจันทบุรี จังหวัดจันทบุรี 1 แห่ง	
1.1.1.2 ค่าปรับปรุงระบบสาธารณูปโภค	1,836,000 บาท
(1) ค่าปรับปรุงระบบสาธารณูปโภคที่มีราคาต่อหน่วยต่ำกว่า 10 ล้านบาท	1,836,000 บาท
รวม 1 รายการ (รวม 1 หน่วย)	
<b>2. งบเงินอุดหนุน</b>	<b>313,000,000 บาท</b>
<b>2.1 เงินอุดหนุนทั่วไป</b>	<b>313,000,000 บาท</b>
(1) เงินอุดหนุนบูรณะและปรับปรุงภูมิทัศน์โบราณสถาน	313,000,000 บาท
<b>3. งบรายจ่ายอื่น</b>	<b>500,000 บาท</b>
1) ค่าใช้จ่ายในการสำรวจจัดทำข้อมูลแหล่งโบราณคดี สมัยก่อนประวัติศาสตร์	500,000 บาท
ในพื้นที่ภาคตะวันตกของประเทศไทย สำนักศิลปากรที่ 1 ราชบุรี	

## รายละเอียดงบประมาณจำแนกตามงบรายจ่าย

โครงการ : โครงการอนุรักษ์และพัฒนาพระราชวังบวรสถานมงคล (วังหน้า)	164,000,000 บาท
1. งบลงทุน	159,000,000 บาท
1.1 ค่าครุภัณฑ์ ที่ดินและสิ่งก่อสร้าง	159,000,000 บาท
1.1.1 ค่าที่ดินและสิ่งก่อสร้าง	159,000,000 บาท
1.1.1.1 ค่าปรับปรุงสิ่งก่อสร้างอื่น	149,000,000 บาท
(1) ค่าปรับปรุงสิ่งก่อสร้างอื่นที่มีราคาต่อหน่วยต่ำกว่า 10 ล้านบาท รวม 2 รายการ (รวม 2 หน่วย)	14,000,000 บาท
(2) อนุรักษ์และเคลื่อนย้ายโบราณวัตถุ ศิลปวัตถุ เพื่อพัฒนาการจัดแสดง แขวงพระบรมมหาราชวัง เขตพระนคร กรุงเทพมหานคร 1 แห่ง	15,000,000 บาท
(3) พัฒนาการจัดแสดงอาคารประพาสพิพิธภัณฑน์ พิพิธภัณฑสถานแห่งชาติ พระนคร แขวงพระบรมมหาราชวัง เขตพระนคร กรุงเทพมหานคร 1 แห่ง	50,000,000 บาท
(4) ปรับปรุงภูมิทัศน์ พิพิธภัณฑสถานแห่งชาติ พระนคร แขวงพระบรมมหาราชวัง เขตพระนคร กรุงเทพมหานคร 1 แห่ง	10,000,000 บาท
(5) พัฒนาการจัดแสดงพระที่นั่งอิศราวินิจฉัย พิพิธภัณฑสถานแห่งชาติ พระนคร แขวงพระบรมมหาราชวัง เขตพระนคร กรุงเทพมหานคร 1 แห่ง	10,000,000 บาท
(6) พัฒนาการจัดแสดงอาคารมหาสุรสิงหนาท พิพิธภัณฑสถานแห่งชาติ พระนคร แขวงพระบรมมหาราชวัง เขตพระนคร กรุงเทพมหานคร 1 แห่ง	50,000,000 บาท
1.1.1.2 ค่าปรับปรุงระบบสาธารณูปโภค	10,000,000 บาท
(1) พัฒนาระบบไฟฟ้าและระบบปรับอากาศ พิพิธภัณฑสถานแห่งชาติ พระนคร แขวงพระบรมมหาราชวัง เขตพระนคร กรุงเทพมหานคร 1 แห่ง	10,000,000 บาท
2. งบรายจ่ายอื่น	5,000,000 บาท
1) ค่าใช้จ่ายในการจัดกิจกรรมเผยแพร่ประชาสัมพันธ์ พระราชวังบวรสถานมงคล (วังหน้า)	5,000,000 บาท

## รายละเอียดงบประมาณจำแนกตามงบรายจ่าย

โครงการ : โครงการพัฒนากลุ่มท่องเที่ยวมรดกโลก	72,520,000 บาท
1. งบลงทุน	72,520,000 บาท
1.1 ค่าครุภัณฑ์ ที่ดินและสิ่งก่อสร้าง	72,520,000 บาท
1.1.1 ค่าที่ดินและสิ่งก่อสร้าง	72,520,000 บาท
1.1.1.1 ค่าสำรวจออกแบบ	200,000 บาท
(1) ค่าสำรวจออกแบบที่มีราคาต่อหน่วยต่ำกว่า 10 ล้านบาท	200,000 บาท
รวม 1 รายการ (รวม 1 หน่วย)	
1.1.1.2 ค่าปรับปรุงสิ่งก่อสร้างอื่น	72,320,000 บาท
(1) ค่าปรับปรุงสิ่งก่อสร้างอื่นที่มีราคาต่อหน่วยต่ำกว่า 10 ล้านบาท	23,800,000 บาท
รวม 6 รายการ (รวม 6 หน่วย)	
(2) บูรณะและปรับปรุงภูมิทัศน์กลุ่มโบราณสถานวัดจรเข้ร้อง (วัดจรเข้ร้อง, วัดตระพังช้างเผือก, วัดตระพังกระดาน, วัดป่ามะม่วงตะวันตก และวัดร้าง ตต. 26/1) อุทยานประวัติศาสตร์สุโขทัย ตำบลเมืองเก่า อำเภอเมืองสุโขทัย จังหวัดสุโขทัย 1 แห่ง	10,000,000 บาท
(3) ปรับปรุงภูมิทัศน์กลุ่มโบราณสถานเขตอร์ญญิก อุทยานประวัติศาสตร์สุโขทัย ตำบลเมืองเก่า อำเภอเมืองสุโขทัย จังหวัดสุโขทัย 1 แห่ง	10,000,000 บาท
(4) ปรับปรุงและพัฒนาพิพิธภัณฑ์สถานแห่งชาติ रामคำแหง พิพิธภัณฑ์สถานแห่งชาติ रामคำแหง ตำบลเมืองเก่า อำเภอเมืองสุโขทัย จังหวัดสุโขทัย 1 แห่ง	28,520,000 บาท



## รายละเอียดงบประมาณจำแนกตามงบรายจ่าย

โครงการ : โครงการพัฒนาและส่งเสริมการท่องเที่ยวเชิงประวัติศาสตร์	107,375,000 บาท
ศาสนา และวัฒนธรรม	
1. งบลงทุน	103,375,000 บาท
1.1 ค่าครุภัณฑ์ ที่ดินและสิ่งก่อสร้าง	103,375,000 บาท
1.1.1 ค่าที่ดินและสิ่งก่อสร้าง	103,375,000 บาท
1.1.1.1 ค่าปรับปรุงสิ่งก่อสร้างอื่น	103,375,000 บาท
(1) ค่าปรับปรุงสิ่งก่อสร้างอื่นที่มีราคาต่อหน่วยต่ำกว่า 10 ล้านบาท	17,120,000 บาท
รวม 3 รายการ (รวม 3 หน่วย)	
(2) อนุรักษ์และพัฒนาเมืองเก่าเพชรบุรี สำนักศิลปากรที่ 1 ราชบุรี	15,347,000 บาท
ตำบลหน้าเมือง อำเภอเมืองราชบุรี จังหวัดราชบุรี 3 แห่ง	
(3) อนุรักษ์และพัฒนาวัดภูเขาทอง ตำบลภูเขาทอง อำเภอพระนครศรีอยุธยา	35,524,000 บาท
จังหวัดพระนครศรีอยุธยา 1 แห่ง	
(4) บูรณะอุโบสถหลังเก่า วัดกุฎี ตำบลท่าแร่ อำเภอบ้านแหลม	10,384,000 บาท
จังหวัดเพชรบุรี 1 แห่ง	
(5) อนุรักษ์และพัฒนาโบราณสถาน วัดใหญ่นครชุมน์ ตำบลนครชุมน์	10,000,000 บาท
อำเภอบ้านโป่ง จังหวัดราชบุรี 1 แห่ง	
(6) บูรณะซ่อมแซมวิหาร วัดพระพุทธไสยาสน์ (วัดพระนอน)	15,000,000 บาท
ตำบลคลองกระแซง อำเภอเมือง จังหวัดเพชรบุรี 1 แห่ง	
2. งบรายจ่ายอื่น	4,000,000 บาท
1) ค่าใช้จ่ายในการศึกษาทางโบราณคดีและอนุรักษ์แหล่งเรือโบราณพนมสุรินทร์	4,000,000 บาท

## รายละเอียดงบประมาณจำแนกตามงบรายจ่าย

โครงการ : โครงการส่งเสริมการท่องเที่ยวเชิงนิเวศน์ ศาสนา วัฒนธรรม และอารยธรรม	13,900,000 บาท
1. งบลงทุน	13,900,000 บาท
1.1 ค่าครุภัณฑ์ ที่ดินและสิ่งก่อสร้าง	13,900,000 บาท
1.1.1 ค่าที่ดินและสิ่งก่อสร้าง	13,900,000 บาท
1.1.1.1 ค่าปรับปรุงสิ่งก่อสร้างอื่น	13,900,000 บาท
(1) ค่าปรับปรุงสิ่งก่อสร้างอื่นที่มีราคาต่อหน่วยต่ำกว่า 10 ล้านบาท	13,900,000 บาท
รวม 3 รายการ (รวม 3 หน่วย)	

## รายละเอียดงบประมาณจำแนกตามงบรายจ่าย

โครงการ : โครงการส่งเสริมและพัฒนาการท่องเที่ยวอารยธรรม อีสานใต้	9,000,000 บาท
1. งบลงทุน	9,000,000 บาท
1.1 ค่าครุภัณฑ์ ที่ดินและสิ่งก่อสร้าง	9,000,000 บาท
1.1.1 ค่าที่ดินและสิ่งก่อสร้าง	9,000,000 บาท
1.1.1.1 ค่าปรับปรุงสิ่งก่อสร้างอื่น	9,000,000 บาท
(1) ค่าปรับปรุงสิ่งก่อสร้างอื่นที่มีราคาต่อหน่วยต่ำกว่า 10 ล้านบาท	9,000,000 บาท
รวม 1 รายการ (รวม 1 หน่วย)	

## รายละเอียดงบประมาณจำแนกตามงบรายจ่าย

โครงการ : โครงการส่งเสริมและพัฒนาการท่องเที่ยว	13,620,000 บาท
ยุคก่อนประวัติศาสตร์	
1. งบลงทุน	13,620,000 บาท
1.1 ค่าครุภัณฑ์ ที่ดินและสิ่งก่อสร้าง	13,620,000 บาท
1.1.1 ค่าที่ดินและสิ่งก่อสร้าง	13,620,000 บาท
1.1.1.1 ค่าที่ดินและสิ่งก่อสร้าง	13,620,000 บาท
(1) จัดตั้งอุทยานประวัติศาสตร์โนนเมือง ตำบลชุมแพ อำเภอชุมแพ จังหวัดขอนแก่น 1 แห่ง	13,620,000 บาท

## รายละเอียดงบประมาณจำแนกตามงบรายจ่าย

โครงการ : โครงการยกระดับมาตรฐานบริการและส่งเสริมธุรกิจต่อเนื่อง ในแหล่งท่องเที่ยวที่มีชื่อเสียงของภาค	12,000,000 บาท
1. งบลงทุน	12,000,000 บาท
1.1 ค่าครุภัณฑ์ ที่ดินและสิ่งก่อสร้าง	12,000,000 บาท
1.1.1 ค่าที่ดินและสิ่งก่อสร้าง	12,000,000 บาท
1.1.1.1 ค่าปรับปรุงสิ่งก่อสร้างอื่น	12,000,000 บาท
(1) บูรณะวิหารธรรมศาลา วัดพระมหาธาตุวรมหาวิหาร ตำบลในเมือง อำเภอ เมืองฯ จังหวัดนครศรีธรรมราช 1 แห่ง	12,000,000 บาท

8.5 โครงการ/รายการที่ได้รับเงินกู้ยืมงบประมาณ พ.ศ. 2563

กระทรวงวัฒนธรรม

ส่วนราชการ...กรมศิลปากร

หน่วย : ล้านบาท (ทศนิยม 4 ตำแหน่ง)

ชื่อโครงการ	แหล่ง เงินกู้ (ระบุ)	ระยะเวลา ดำเนินงาน(ปี) 25... - 25...	วัตถุประสงค์ โครงการ	เป้าหมาย โครงการ	ค่าใช้จ่ายทั้งสิ้นของโครงการ			แผนการใช้จ่ายปีงบประมาณ 2563			คำอธิบาย* การจัดสรร ปี 2563	
					เงินกู้	เงินบาท สมทบ	รวม วงเงินทั้งสิ้น	เงินกู้	เงินบาท สมทบ	รวม วงเงินทั้งสิ้น		
ไม่มีรายการที่ได้รับเงินกู้												

หมายเหตุ \* รายละเอียดโครงการ

## 8.6 เงินออกงบประมาณและแผนการใช้จ่ายปีงบประมาณ พ.ศ. 2561 - 2566

กระทรวงวัฒนธรรม

ส่วนราชการ...กรมศิลปากร

หน่วย : ล้านบาท (ทศนิยม 4 ตำแหน่ง)

สถานะการเงิน	ปี 2561	ประมาณการ/แผนการใช้จ่ายเงินออกงบประมาณ				หมายเหตุ
		ปี 2562	ปี 2563	ปี 2564	ปี 2565	
1. เงินออกงบประมาณสะสมคงเหลือยกมา	10.0000	10.0000	10.0000	10.0000	10.0000	
2. รายได้ประเภทเงินออกงบประมาณ	160.0000	160.0000	160.0000	160.0000	160.0000	
2.1 เงินรายได้	160.0000	160.0000	160.0000	160.0000	160.0000	
2.2 ทุนหมุนเวียน						
2.3 เงินช่วยเหลือจากต่างประเทศ						
2.4 เงินอุดหนุนและบริการ						
2.5 เงินกู้ในประเทศ						
2.6 เงินกู้ต่างประเทศ						
2.7 อื่น ๆ*						
3. รวมเงินออกงบประมาณทั้งสิ้น (1.+2.)	170.0000	170.0000	170.0000	170.0000	170.0000	
4. นำไปสมทบกับงบประมาณ	-	-	-	-	-	
4.1 งบบุคลากร						
4.2 งบดำเนินงาน						
4.3 งบลงทุน						
4.4 งบเงินอุดหนุน						
4.5 งบรายจ่ายอื่น						
5. คงเหลือหลังที่เงินนำไปสมทบกับงบประมาณ (3.-4.)	170.0000	170.0000	170.0000	170.0000	170.0000	
6. แผนการใช้จ่ายอื่น	160.0000	160.0000	160.0000	160.0000	160.0000	
7. คงเหลือ (5.-6.)	10.0000	10.0000	10.0000	10.0000	10.0000	

9. ข้อมูลแสดงการโอนเปลี่ยนแปลงงบประมาณรายจ่ายประจำปีงบประมาณ พ.ศ. 2561

กระทรวงวัฒนธรรม

ส่วนราชการ..กรมศิลปากร

หน่วย : ล้านบาท (ทศนิยม 4 ตำแหน่ง)

ตั้งงบประมาณไว้		โอนเปลี่ยนแปลงเป็น				ประเภทรายการ*	เหตุผล
ลำดับ ที่	สรุปรายการ	หน่วย	จำนวนเงิน	ลำดับ ที่	สรุปรายการ		
					ไม่มี		

ประเภทรายการ\*

1. รายการเดิมเพื่อเพิ่มรายการใหม่
2. รายการที่มีวงเงินโอนเปลี่ยนแปลงเกินร้อยละ 15 ของงบประมาณที่ตั้งไว้ (ให้แสดงเฉพาะงบลงทุน ค่าครุภัณฑ์ที่มีราคาต่อหน่วยเกิน 1 ล้านบาท และค่าที่ดินและสิ่งก่อสร้างที่มีราคาต่อหน่วยเกิน 10 ล้านบาท)
3. เปลี่ยนแปลงสถานที่ดำเนินงานจากที่กำหนดไว้เดิม



## 10. ข้อมูลแสดงการโอนเปลี่ยนแปลงงบประมาณรายจ่ายประจำปีงบประมาณ พ.ศ. 2562

กระทรวงวัฒนธรรม

ส่วนราชการ...กรมศิลปากร

หน่วย : ล้านบาท (ทศนิยม 4 ตำแหน่ง)

ลำดับ ที่	ตั้งงบประมาณไว้			โอนเปลี่ยนแปลงเป็น			ประเภทรายการ	เหตุผล	
	ลำดับ ที่	จำนวนเงิน	หน่วย	ลำดับ ที่	สรุปรายการ	หน่วย			จำนวนเงิน
1	- รายการบูรณะวิหารพระนาค วัดจักรวรรดิราชาวาสวรมหาวิหาร	10.5999		1	- รายการบูรณะวิหารหลวง วัดพระบรมธาตุไชยาราชวรวิหาร - รายการบูรณะพลับพลาที่ประทับอุทยาน แห่งชาติไทรทองเสด็จ - รายการบูรณปฏิสังขรณ์โบราณสถาน โบสถ์พราหมณ์ - รายการปรับปรุงอาคารหอสมุดแห่งชาติ เฉลิมพระเกียรติรัตนนครพนม - รายการผ่านโรงพยาบาลแห่งชาติ (โรงเล็ก)		2.2200 3.0000 2.5600 1.2410 1.5789	2	เนื่องจากได้ตรวจสอบ งบประมาณรายการเดิมแล้ว พบว่า รูปแบบรายการที่ใช้ ดำเนินการไม่เป็นที่จริง มีความจำเป็นต้องปรับปรุง ให้เหมาะสมกับสภาพการ ดำเนินงานในปัจจุบัน ส่งผลทำให้การดำเนินงาน รายการดังกล่าว ไม่สามารถ ดำเนินการจัดซื้อจัดจ้างได้ ทันตามแผนการปฏิบัติงาน ของกรมฯ

ตั้งงบประมาณไว้			โอนเปลี่ยนแปลงเป็น			ประเภทรายการ	เหตุผล
ลำดับ ที่	สรุปรายการ	หน่วย	จำนวนเงิน	ลำดับ ที่	สรุปรายการ		
2	- รายการปรับปรุงต่อเดิมอาคาร หอดูดหมายเขตศูนย์ดารัฐมนตรี พลเอกเปรม ติณสูลานนท์		12.0000	2	- ค่าเช่าพื้นที่ของอาคารลงกรณ์ทาวเวอร์ - ค่าสาธารณูปโภค		3.1781 8.8219
							เนื่องจากได้ตรวจสอบ งบประมาณรายการเดิมแล้ว พบว่า พื้นที่ซึ่งจะใช้ ดำเนินการนั้นไม่เหมาะสม ในการปรับปรุงต่อเดิมอาคาร จะทำให้ บดบังทัศนียภาพของ ศาลหลักเมืองจังหวัด นครศรีธรรมราช

**ประเภทรายการ\***

1. ยุบรายการเดิมเพื่อไปเพิ่มรายการใหม่
2. รายการที่มีวงเงินโอนเปลี่ยนแปลงเกินร้อยละ 15 ของงบประมาณที่ตั้งไว้ (ให้แสดงเฉพาะงบลงทุน ค่าครุภัณฑ์ที่มีราคาต่อหน่วยเกิน 1 ล้านบาท และค่าที่ดินและสิ่งก่อสร้างที่มีราคาต่อหน่วยเกิน 10 ล้านบาท)
3. เปลี่ยนแปลงสถานที่ดำเนินงานจากที่กำหนดไว้เดิม

## 11. การใช้จ่ายงบประมาณรายจ่ายประจำปีงบประมาณ พ.ศ. 2562

กระทรวงวัฒนธรรม.

ส่วนราชการ.....กรมศิลปากร.

หน่วย : ตำบลบาท (ต.ศ.นิยม 4 ตำแหน่ง)

งบรายจ่าย	งบประมาณปี 2562							งบประมาณปี 2561	
	วงเงิน งบประมาณ (1)	ได้รับจัดสรร (2)	ก่องหนผู้ผูกพัน (3)	เบิกจ่ายแล้ว ณ 30 ก.ย. 62 (4)	ร้อยละเบิกจ่าย ต่องบประมาณ (5)	ขอคืนเงินฯ (6)	ก่องหนผู้ผูกพัน (7)	งบประมาณปี 2561	
รวมทั้งสิ้น	3,070.1475	3,093.9522	618.8372	2,398.3620	77.52	36.3003	36.3003	36.3003	
งบบุคลากร	605.0223	628.8270		628.8056	100.00				
งบดำเนินงาน	252.9866	326.3878	12.4214	299.5136	91.77				
งบลงทุน	1,665.0633	1,624.9347	560.1096	1,027.6304	63.24	17.6693	17.6693	17.6693	
งบเงินอุดหนุน	337.4410	272.7621	-	268.0712	98.28	-	-	-	
งบรายจ่ายอื่น	209.6343	241.0406	46.3062	174.3411	72.33	18.6310	18.6310	18.6310	

\* กรมบัญชีกลางโอนงบบุคลากรเพิ่มให้กรมศิลปากร 23,804,710.72 บาท /หนังสือกรมบัญชีกลาง กค 0412.3/44536 ลว.30 ก.ย.62

- (1) งบประมาณรายจ่ายประจำปีงบประมาณ พ.ศ. 2562
- (2) ได้รับอนุมัติเงินประจำงวด/อนุมัติให้โอนเปลี่ยนแปลงรายการ
- (3) รายการที่ทำสัญญา ก่องหนผู้ผูกพันไว้แล้ว
- (4) ผลการเบิกจ่ายรวมทั้งสิ้น ณ วันที่ 30 กันยายน 2562
- (5) ร้อยละของการเบิกจ่ายกับงบประมาณที่ได้รับจัดสรร
- (6) เงินที่ขออนุมัติคืนไว้เบิกจ่ายเหลือมี ณ วันที่ 30 กันยายน 2561
- (7) เงินกันที่ทำสัญญา ก่องหนผู้ผูกพันไว้แล้ว ณ วันที่ 30 กันยายน 2561

12. ค่าใช้จ่ายโครงการวิจัยและนวัตกรรม ปีงบประมาณ พ.ศ. 2563

กระทรวงวัฒนธรรม

กรมศิลปากร

หน่วย : ล้านบาท (ทศนิยม 4 ตำแหน่ง)

ยุทธศาสตร์/แผนงาน/ผลิตโครงการ/กิจกรรม /งบรายจ่าย/รายการ (ชื่อโครงการ)	ระยะเวลาของโครงการ	งบประมาณปี 2561		งบประมาณปี 2562		รายละเอียดงบประมาณปี 2563				ค่าชี้แจง (เหตุผลความจำเป็น และผลประโยชน์ที่จะได้รับ)	
		จัดสรร	จ่ายจริง	จัดสรร	เบิกจ่าย (ณ วันที่...)	จำนวนครั้ง	จำนวนคน	ระยะเวลา	อัตราที่ตั้ง		รวมเงิน
รวมทั้งสิ้น		0	0	623,900	623,751					973,700	
ยุทธศาสตร์ด้านการสร้างความสามารถในการแข่งขันของประเทศ											
แผนงานบูรณาการวิจัยและนวัตกรรม											
ผลิตโครงการวิจัยด้านมรดกศิลปวัฒนธรรม											
กิจกรรมศึกษา ค้นคว้า วิเคราะห์ วิจัย											
องค์ความรู้ ด้านมรดกศิลปวัฒนธรรม											
งบรายจ่าย...											
1. รายการการศึกษาวิเคราะห์				150,000	149,995.65					120,000	
เส้นใยธรรมชาติและดีโนสโตน											
งานหัตถศิลป์ประเภทผ้าและ											
เครื่องแต่งกายสมัย											
รหัสคดี 7 ในพิพิธภัณฑ์สถานแห่งชาติ											
รหัสคดี 7 ในพิพิธภัณฑ์สถานแห่งชาติ											
1. กิจกรรมการเก็บข้อมูลภายในพิพิธภัณฑ์สถานแห่งชาติ 6 แห่ง											วัตถุประสงค์
- ค่าเบี้ยเลี้ยง						7	1	4	240	6,720	1. เพื่อศึกษาและจัดทำฐานข้อมูลของรหัสคดีใช้ในการผลิตผ้าโบราณ
- ค่าเช่าที่พัก						7	1	3	750	15,750	2. เพื่อศึกษาวิเคราะห์วัสดุในการผลิตงานหัตถศิลป์ประเภทผ้าโบราณและเครื่องแต่งกายด้วยวิทยาศาสตร์
- ค่าพาหนะเดินทาง											3. เพื่อแบ่งประเภทพหุวัฒนธรรมชาติที่ใช้ในการผลิตงานและชนิดดีโนสโตน
ค่าจ้างเหมารถยนต์โดยสารรอน้ำมันเชื้อเพลิง						7	1	4	2,000	56,000	ที่ใช้ในการผลิตงานและชนิดดีโนสโตน

ยุทธศาสตร์/แผนงาน/ผลิต/โครงการ/กิจกรรม /งบรายจ่าย/รายการ (ชื่อโครงการ)	ระยะเวลา ของโครงการ	งบประมาณปี 2561		งบประมาณปี 2562			รายละเอียดงบประมาณปี 2563					คำชี้แจง (เหตุผลความจำเป็น และผลประโยชน์ที่จะได้รับ)	
		จัดสรร	จ่ายจริง	จัดสรร	เบิกจ่าย (ณ วันที่...)	จำนวน ครั้ง	จำนวน คน	ระยะเวลา	อัตราที่ตั้ง	รวมเงิน			
2. กิจกรรมการวิเคราะห์ตัวอย่าง ณ สถาบันจีน โครงการแห่งชาติ จังหวัดนครราชสีมา													4. เพื่อเชื่อมโยงแหล่งผลิตผลงาน แหล่งนำเข้า วัสดุ และเชื่อมโยงวัสดุในผลิตภัณฑ์ระดับขั้น ในเส้นคนสมัยต่างๆ
- ค่าเบี้ยเลี้ยง						3		1	3	240			2,160
- ค่าเช่าที่พัก						3		1	2	750			4,500
ค่าจ้างเหมารถยนต์โดยสารม้านั้นเชื้อเพลิง						3		1	3	2,000			18,000
- การวิเคราะห์ตัวอย่างด้วยเครื่องมือวิทยาศาสตร์													12,000
- ค่าวัสดุเคมี													3,800
- ค่าวัสดุสำนักงาน													1,070

ยุทธศาสตร์/แผนงาน/ผลิตภัณฑ์/โครงการ/กิจกรรม /งบรายจ่าย/รายการ (ชื่อโครงการ)	ระยะเวลา ของโครงการ	งบประมาณปี 2561		งบประมาณปี 2562		รายละเอียดงบประมาณปี 2563					คำชี้แจง (เหตุผลความจำเป็น และผลประโยชน์ที่จะได้รับ)	
		จัดสรร	จ่ายจริง	จัดสรร	เบิกจ่าย (ณ วันที่...)	จำนวน ครั้ง	จำนวน คน	ระยะเวลา	อัตราที่ตั้ง	รวมเงิน		
2. รายการการศึกษารูปแบบภาษาชนิตินเผา				250,000	249,898						703,700	
เพื่อปรับปรุงคุณภาพชีวิตในวัฒนธรรมเขมร												
ในประเภท												
- ค่าเบี้ยเลี้ยง(ระดับ 9 ขึ้นไป)						9	1	5	270		12,150	จัดอุปสรรค
- ค่าเบี้ยเลี้ยง(ระดับ 8ลงมา)						9	3	5	240		32,400	1. ศึกษาการจำแนกรูปแบบภาษาชนิตินเผาเชิงลึก
- ค่าที่พัก (ระดับ 9 ขึ้นไป)						9	1	4	1,200		43,200	องค์ประกอบทางกายภาพและทางเคมีของภาษาชนิตินเผา
- ค่าที่พัก (ระดับ 8ลงมา)						9	3	4	750		81,000	แหล่งโบราณคดีในวัฒนธรรมเขมร ในกลุ่มอำเภอบ้านกรวด
- ค่าจ้างเหมานักโบราณคดีและ						7	3	30	540		340,200	จังหวัดบุรีรัมย์
ผู้เชี่ยวชาญระดับชำนาญทางโบราณคดี												2. ศึกษาความสัมพันธ์ของรูปแบบภาษาชนิตินเผา
- ค่าจ้างเหมารถโดยสาร (รถตู้) + ค่าน้ำมัน						7	1	5	2,500		87,500	องค์ประกอบทางกายภาพและทางเคมีของภาษาชนิตินเผา
- ค่าวิเคราะห์ตัวอย่างวัตถุห้องปฏิบัติการ											55,000	กลุ่มวัฒนธรรมเขมรที่เชื่อมโยงจังหวัดบุรีรัมย์กับบุรีรัมย์
- ค่าจ้างเหมาบริการเขียนภาพ 2 มิติ											12,500	จากแหล่งโบราณคดีต่างๆ ที่ได้รับอิทธิพลเขมร
- ค่าวัสดุคอมพิวเตอร์											10,150	3. ศึกษาความสัมพันธ์จากเผาเผาจากแหล่งเตาบ้านกรวด
- ค่าวัสดุสำนักงาน											12,000	บุรีรัมย์เปรียบเทียบกับแหล่งเตาเมืองสิงห์ จังหวัดกาญจนบุรี
- ค่าวัสดุงานบ้านงานครัว											12,600	ทั้งความสัมพันธ์ทางกายภาพของเตาและผลิตภัณฑ์
- ค่าวัสดุไฟฟ้า											5,000	สถานที่ตั้งนิคม
												อำเภอบ้านกรวด จังหวัดบุรีรัมย์ และอุทยาน
												ประวัติศาสตร์ปราสาทเมืองสิงห์
												ผลประโยชน์ที่จะได้รับ
												1. ฐานข้อมูลแหล่งโบราณคดี รูปแบบภาษาชนิตินเผาและ
												วัฒนธรรมเขมร
												2. มีมาตรฐานความรู้และสามารถนำไปต่อยอดใช้เป็น
												สื่อการสอนเพื่อการท่องเที่ยวออกแบบเพื่ออุตสาหกรรม
												3. เกิดความร่วมมือร่วมกันในการวิจัยระดับนานาชาติ

ยุทธศาสตร์/แผนงาน/ผลผลิต/โครงการ/กิจกรรม /งบรายจ่าย/รายการ (ชื่อโครงการ)	ระยะเวลา ของโครงการ	งบประมาณปี 2561		งบประมาณปี 2562		รายละเอียดงบประมาณปี 2563					คำชี้แจง (เหตุผลความจำเป็น และผลประโยชน์ที่จะได้รับ)	
		จัดสรร	จ่ายจริง	จัดสรร	เบิกจ่าย (ณ วันที่...)	จำนวน ครั้ง	จำนวน คน	ระยะเวลา	อัตราที่ตั้ง	รวมเงิน		
3. รายการการศึกษาวิจัยเพื่อการปรับปรุงและ พัฒนาคุณภาพของกระดาษจากต้นปอที่จะนำ มาใช้กับการอนุรักษ์กระบือคิลบัตถุ ศิลปวัตถุ ประเภทกระดาษ				223,900	223,857.36					150,000		วัตถุประสงค์ 1. เพื่อผลิตกระดาษจากต้นปอสาที่มีการปลูกทาง ภาคเหนือของประเทศไทย โดยสามารถกำหนดสีที่
- ค่าเบ็ดเตล็ด(ระดับ 8ลงมา)						4	3	3	240	8,640		ต้องการได้จากวัตถุประสงค์ที่กำหนดเทคนิค
- ค่าที่พัก (ระดับ 8ลงมา)						4	3	2	750	18,000		วิธีการที่สามารถกำหนดความหนาของกระดาษได้
ค่าจ้างเหมารถยนต์โดยสารรมน้ำมันเชื้อเพลิง						4	1	3	2,000	24,000		2. เพื่อเป็นการพัฒนาและเพิ่มศักยภาพการอนุรักษ์กระดาษ
- ค่าวิเคราะห์ตัวอย่าง										50,000		3. เพื่อเป็นการสนับสนุนงานต่อมแซมกระดาษเก่า
- ค่าจ้างเหมาวิจัย										10,000		ทดสอบแต่แห่งชาติ และหอดจดหมายแห่งชาติ
- ค่าจ้างเหมาจัดพิมพ์เอกสาร										11,000		
- ค่าวัสดุต้นปอสา										16,000		ผลประโยชน์ที่จะได้รับ
- ค่าวัสดุวิทยาศาสตร์										11,700		1. หน่วยงานสามารถนำกระดาษที่ได้ไปใช้ในงานอนุรักษ์ได้
- ค่าวัสดุสำนักงาน										660		กระดาษที่มีความหนาตามขนาดที่ต้องการใช้งานไม่เดซี
...												

หมายเหตุ รายละเอียดโครงการให้แนบท้ายแบบฟอร์มนี้

13. ค่าใช้จ่ายในการจ้างที่ปรึกษาชาวไทยและชาวต่างประเทศ ปีงบประมาณ พ.ศ. 2563

กระทรวงวัฒนธรรม.

ส่วนราชการ.....กรมศิลปากร.

หน่วย : ล้านบาท (ทศนิยม 4 ตำแหน่ง)

ยุทธศาสตร์/แผนงาน/ผลผลิต/โครงการ/ กิจกรรม/งบรายจ่าย/รายการ	งบประมาณปี 2561				งบประมาณปี 2562				รายละเอียดงบประมาณปี 2563				คำชี้แจง (เหตุผลความจำเป็น และผลประโยชน์ที่จะได้รับ)	
	จัดสรร	จ่ายจริง	จัดสรร	เบิกจ่าย (ณ วันที่...)	กลุ่มวิชาชีพ	ระดับการศึกษา		จำนวน ที่ปรึกษา (คน)	ระยะเวลา (เดือน)	อัตราที่ตั้ง	รวมเงิน			
						ป.ตรี	ป.โท					ป.เอก		
ยุทธศาสตร์...														
แผนงาน...														
ผลผลิต/โครงการ...														
กิจกรรม...														
งบรายจ่าย...														
1. ที่ปรึกษาไทย														
(1) รายการ...														
(1.1) บุคลากรหลัก														
- ค่าตอบแทนที่ปรึกษา (หัวหน้า/ผู้จัดการ)														
- ค่าตอบแทนที่ปรึกษา (ทบข./ผชข.)														
- ค่าตอบแทนที่ปรึกษา (นักวิจัย/นักวิเคราะห์)														
- ค่าตอบแทนที่ปรึกษา (...)														
- ค่าตอบแทนที่ปรึกษา (...)														
- ค่าตอบแทนที่ปรึกษา (...)														
(1.2) บุคลากรสนับสนุน														
- ค่าตอบแทนบุคลากรสนับสนุน														
- เสนาธิการโครงการ														
- พนักงานพิมพ์ดีด/เจ้าหน้าที่บันทึกข้อมูล														
(1.3) ค่าใช้จ่ายอื่น														
- อื่น ๆ ... (โปรดระบุรายละเอียด)														
...														

ไม่มีค่าใช้จ่ายในการจ้างที่ปรึกษาชาวไทยและชาวต่างประเทศ



ยุทธศาสตร์/แผนงาน/ผลผลิต/โครงการ/ กิจกรรม/รายจ่าย/รายการ	งบประมาณปี 2561		งบประมาณปี 2562		รายละเอียดงบประมาณปี 2563						คำชี้แจง (เหตุผลความจำเป็น และผลประโยชน์ที่จะได้รับ)		
	จัดสรร	จ่ายจริง	จัดสรร	เบิกจ่าย (ณ วันที่...)	กลุ่มวิชาชีพ	ระดับการศึกษา			จำนวน ที่ปรึกษา (คน)	ระยะเวลา (เดือน)		อัตราที่ตั้ง	รวมเงิน
						ป.ตรี	ป.โท	ป.เอก					
2. ที่ปรึกษาต่างประเทศ													
(1) รายการ...													
(1.1) บุคลากรหลัก													
- ค่าตอบแทนที่ปรึกษา (หัวหน้า/ผู้จัดการ)													
- ค่าตอบแทนที่ปรึกษา (ทปช./สชช.)													
- ค่าตอบแทนที่ปรึกษา (นักวิจัย/นักวิเคราะห์)													
- ค่าตอบแทนที่ปรึกษา (...)													
- ค่าตอบแทนที่ปรึกษา (...)													
- ค่าตอบแทนที่ปรึกษา (...)													
(1.2) บุคลากรสนับสนุน													
- ค่าตอบแทนบุคลากรสนับสนุน													
- เสนาธิการโครงการ													
- พนักงานพิมพ์ดีด/เจ้าหน้าที่บันทึกข้อมูล													
(1.3) ค่าใช้จ่ายอื่น													
- อื่น ๆ ... (โปรดระบุรายละเอียด)													
...													

**หมายเหตุ**

1. รายการค่าจ้างที่ปรึกษา ให้แสดงรายละเอียดโครงการและรายชื่อที่ปรึกษาที่ได้ดำเนินการในปีงบประมาณ พ.ศ. 2562 และที่จะดำเนินการในปีงบประมาณ พ.ศ. 2563 (ถ้ามี)
2. รายละเอียดโครงการให้แนบท้ายแบบฟอร์มนี้

14. ค่าใช้จ่ายการฝึกอบรมและสัมมนาทั้งในประเทศและต่างประเทศ ปีงบประมาณ พ.ศ. 2563

กระทรวงวัฒนธรรม

กรมศิลปากร

หน่วย : ล้านบาท (ทศนิยม 4 ตำแหน่ง)

ยุทธศาสตร์/แผนงาน/ผลิต/โครงการ/กิจกรรม/ งบรายจ่าย/รายการ (ชื่อโครงการ/หลักสูตร)	งบประมาณปี 2561		งบประมาณปี 2562		ครั้ง/รุ่น	จำนวนผู้เข้ารับการฝึกอบรม (คน)			อัตราที่ตั้ง		รวมเงิน	สถานที่ดำเนินการ (ใส่เครื่องหมาย ✓)		คำชี้แจง (เหตุผลความจำเป็น และผลประโยชน์ที่จะได้รับ)			
	จัดสรร	จ่ายจริง	จัดสรร	เบิกจ่าย (ณ วันที่...)		ประเภท ก	ประเภท ข	บุคคล ภายนอก	รวม	จำนวน		หน่วยนับ	อัตรา		หน่วยนับ	ราชการ	เอกชน
รวมทั้งสิ้น	2,500,000	2,484,875.02	2,000,000	1,953,222.95	-	-	-	-	-	-	-	2,000,000					
ยุทธศาสตร์ด้านการสร้างโอกาสความเสมอภาคและ เท่าเทียมกันทางสังคม																	
แผนงานพื้นฐานด้านการสร้างโอกาสและ ความเสมอภาคทางสังคม																	
ผลิตและรณรงค์ทางศิลปวัฒนธรรมของชาติได้รับการอนุรักษ์ กิจกรรมสำรวจขับเคลื่อนการพัฒนาของชาติได้รับการอนุรักษ์																	
1. รายการค่าใช้จ่ายในการให้ความรู้ในการดูแล ทรัพย์สินทางศิลปวัฒนธรรม	2,500,000	2,484,875.02	2,000,000									2,000,000		วัตถุประสงค์ สร้างความรู้และตระหนักรู้ประชาชน ชุมชนและองค์กร ปกครองส่วนท้องถิ่นกับกรมศิลปากรในการร่วมกันดูแลรักษา ทรัพย์สินทางศิลปวัฒนธรรมอย่างถูกต้องเหมาะสม			
- ค่าสมณคุณวิทยากร (บุคลากรของรัฐ)					12	2		2	8	ชั่วโมง	600	บาท					
- ค่าเช่าที่พัก					12	45		45	2	คืน	750	บาท/คืน					
- ค่าอาหารกลางวัน					12	45		45	2	มื้อ	200	บาท/มื้อ					
- ค่าอาหารเย็น					12	45		45	2	มื้อ	200	บาท/มื้อ					
- ค่าอาหารว่างและเครื่องดื่ม					12	45		45	5	มื้อ	35	บาท/มื้อ					
- ค่าพาหนะ (ผู้เข้าร่วมประชุม) คิดเฉลี่ยตามระยะทาง					12	45		45	2	วัน	200	บาท/คน					
- ค่าเช่ารถบัส (พร้อมน้ำมันเชื้อเพลิง สำหรับกิจกรรมภาคสนาม)					12				1	คัน	13,400	บาท/คัน					
- ค่าถ่ายเอกสารและเข้าเล่ม					12				45	เล่ม	70	บาท/เล่ม					
- ค่าวัสดุสำนักงาน					12						5,000						
- ค่าวัสดุคอมพิวเตอร์					12						4,000						
- ค่าวัสดุงานบ้านงานครัว					12						2,000						
- ค่าวัสดุอื่นๆ					12												
- ค่าใช้จ่ายอื่นๆ ... (โปรดระบุรายละเอียด)												1,700					
...																	

หมายเหตุ:

1. ค่ายานพาหนะ ให้ระบุรายการค่าใช้จ่ายให้ชัดเจน เช่น ค่าโดยสารเครื่องบิน ค่าเช่ารถบัส ค่าเช่ารถตู้ ค่าแท็กซี่ เป็นต้น
2. ค่าใช้จ่ายอื่นๆ โปรดระบุรายละเอียดค่าใช้จ่าย
3. รายละเอียดโครงการให้แนบท้ายแบบฟอร์มนี้

15. ค่าใช้จ่ายในการโฆษณาและประชาสัมพันธ์ ปีงบประมาณ พ.ศ. 2563

กระทรวงวัฒนธรรม

กรมศิลปากร

หน่วย : ล้านบาท (ทศนิยม 4 ตำแหน่ง)

ยุทธศาสตร์/แผนงาน/ผลิตภัณฑ์/โครงการ/ กิจกรรม/งบรายจ่าย/รายการ	งบประมาณปี 2561		งบประมาณปี 2562				รายละเอียดงบประมาณปี 2563				คำชี้แจง (เหตุผลความจำเป็น และผลประโยชน์ที่จะได้รับ)
	จัดสรร	จ่ายจริง	จัดสรร	เบิกจ่าย (ณ วันที่...)	จำนวน (บาท/คอลัมน์/...) ต่อครั้ง	ครั้ง	ช่วงเวลา	อัตราที่ตั้ง	รวมเงิน		
รวมทั้งสิ้น	12,800,000	11,874,845	12,511,000	12,126,046	-	-	-	-	11,000,000		
ยุทธศาสตร์ด้านการสร้างความสามารถในการแข่งขันของประเทศ											
แผนงานบูรณาการสร้างรายได้จากการท่องเที่ยว											
โครงการอนุรักษ์และพัฒนาพระราชวังโบราณสถานมรดก (จังหวัด)											
กิจกรรมปรับปรุงซ่อมแซม บูรณะ โบราณสถานพระราชวังโบราณสถานมรดก งบรายจ่ายอื่น											
1. รายการค่าใช้จ่ายในการเผยแพร่ประชาสัมพันธ์	4,800,000	4,517,377.09	4,664,000	4,503,920.70					3,000,000		วัตถุประสงค์ เพื่อเผยแพร่ความคืบหน้า
พระราชวังโบราณสถานมรดก (จังหวัด)											โครงการอนุรักษ์และพัฒนาพระราชวัง
ค่าใช้จ่ายในการจัดกิจกรรมเผยแพร่ประชาสัมพันธ์											โครงการอนุรักษ์และพัฒนาพระราชวัง
พระราชวังโบราณสถานมรดก (จังหวัด)											โครงการอนุรักษ์และพัฒนาพระราชวัง
-โทรทัศน์ (สถานีราชการ)											และทั่วถึง และกระตุ้นเตือนให้เยาวชน
-วิทยุ (สถานีราชการ) เขตกรุงเทพฯ และปริมณฑล (ข่าวช่วงเวลา 07.00-07.30 น.)					1	7		95,000	665,000		ประชาชน เกิดจิตสำนึกรักและหวงแหน
-วิทยุ (สถานีราชการ) เครือข่ายทั่วประเทศ (ช่วงในรายการ)					1	20		6,000	120,000		มรดกศิลปวัฒนธรรมของชาติ ตลอดจน
-แผ่นพับ ขนาด A4 พับครึ่งเป็น A5					1	20		4,000	80,000		ประชาสัมพันธ์ข่าวสาร ข้อมูล กิจกรรม
-แผ่นพับ ขนาด A3 พับครึ่งเป็น A4					100,000	7		0.60	420,000		ที่เกี่ยวข้อง
-นิตยสาร (คอลัมน์ขนาด ...A4...)					100,000	7		0.13	88,200		ผลประโยชน์ที่จะได้รับ สาธารณชน ได้รับรู้
-สารคดีทัศน์ พระราชวังโบราณสถานมรดก (จังหวัด)					1	10		50,000	500,000		รับทราบข้อมูลความรู้ที่ถูกต้องเกี่ยวกับ
-การจัดกิจกรรมเพื่อการเผยแพร่ประชาสัมพันธ์โครงการฯ (จังหวัด)					1	1		286,800	286,800		โครงการจังหวัด
					1	7		120,000	840,000		
ยุทธศาสตร์ด้านการสร้างความเสมอภาคและเท่าเทียมกันทางสังคม											
แผนงานยุทธศาสตร์เสริมสร้างพลังทางสังคม											
โครงการเจ็ดทิวสถาบันพระมหากษัตริย์และพระบรมวงศานุวงศ์											
กิจกรรม เผยแพร่เกียรติคุณสถาบันพระมหากษัตริย์และพระบรมวงศานุวงศ์											
งบรายจ่ายอื่น											

ยุทธศาสตร์/แผนงาน/ผลผลิต/โครงการ/ กิจกรรม/งบรายจ่าย/รายการ	งบประมาณปี 2561		งบประมาณปี 2562		รายละเอียดงบประมาณปี 2563						คำชี้แจง (เหตุผลความจำเป็น และผลประโยชน์ที่จะได้รับ)	
	จัดสรร	จ่ายจริง	จัดสรร	เบิกจ่าย (ณ วันที่...)	จำนวน (บาท/คอลัมน์/...) ต่อครั้ง	ครั้ง	ช่วงเวลา	อัตราที่ตั้ง	รวมเงิน			
2. ค่าใช้จ่ายในการเปิดศูนย์พระมหากษัตริย์และพระบรมวงศานุวงศ์	8,000,000	7,357,467.60	7,847,000	7,622,124.89					8,000,000			
1.1 กรมเผยแผ่พระบรมสารีริกธาตุและพระบรมธาตุ												
พระบาทสมเด็จพระวชิรเกล้าเจ้าอยู่หัว												
- โทรทัศน์ (สถานีราชการ)					1	2		95,000	190,000			ผลประโยชน์ที่จะได้รับ ประชาชนสำนึกใน
- วิทยุ (สถานีราชการ) เขตกรุงเทพมหานคร และปริมณฑล (ช่วงในเวลา 07.00-07.30 น.)					1	8		6,000	48,000			วัดพระเชตุพนวิมลมังคลารามราชวรมหาวิหาร
- วิทยุ (สถานีราชการ) เครือข่ายทั่วประเทศ (ช่วงในรายการ)					1	8		4,000	32,000			กวางขวางและทักสิล และกระตุ้นเตือนให้
- แผ่นพับ ขนาด A4 พับครึ่งเป็น A5					200,000	2		0.60	240,000			เยาวชน ประชาชนสำนึกในพระมหา-
สำหรับเฉลิมพระเกียรติและพระราชกรณียกิจที่สำคัญ												กรุณาธิคุณ
- แผ่นพับ ขนาด A3 พับครึ่งเป็น A4					200,000	2		1.26	504,000			ผลประโยชน์ที่จะได้รับ ประชาชนสำนึกใน
สำหรับเฉลิมพระเกียรติและพระราชกรณียกิจที่สำคัญ												พระมหากษัตริย์และเทิดทูนสถาบัน
- การจัดกิจกรรมเพื่อการเผยแพร่ประชาสัมพันธ์โครงการฯ					1	2		300,000	600,000			พระมหากษัตริย์
- การแถลงข่าว/นำสื่อมวลชนร่วมงาน					1	2		50,000	100,000			
1.2 กรมเผยแผ่พระบรมสารีริกธาตุและพระบรมธาตุ												
สมเด็จพระนางเจ้าสุทิดา พัชรสุธาพิมลลักษณ พระบรมราชินี												
- โทรทัศน์ (สถานีราชการ)												
- วิทยุ (สถานีราชการ) เขตกรุงเทพมหานคร และปริมณฑล (ช่วงในเวลา 07.00-07.30 น.)					1	1		95,000	95,000			
- วิทยุ (สถานีราชการ) เครือข่ายทั่วประเทศ (ช่วงในรายการ)					1	4		6,000	24,000			
- แผ่นพับ ขนาด A4 พับครึ่งเป็น A5					100,000	1		0.60	60,000			
สำหรับเฉลิมพระเกียรติและพระราชกรณียกิจที่สำคัญ												
- แผ่นพับ ขนาด A3 พับครึ่งเป็น A4					100,000	1		1.26	126,000			
สำหรับเฉลิมพระเกียรติและพระราชกรณียกิจที่สำคัญ												
- การจัดกิจกรรมเพื่อการเผยแพร่ประชาสัมพันธ์โครงการฯ					1	1		230,000	230,000			
- การแถลงข่าว/นำสื่อมวลชนร่วมงาน					1	1		49,000	49,000			
1.3 กรมเผยแผ่พระบรมสารีริกธาตุและพระบรมธาตุ												
พระบาทสมเด็จพระปรมินทรมหาภูมิพลอดุลยเดชมหาปรมาธิบดี												
- โทรทัศน์ (สถานีราชการ)					1	2		95,000	190,000			
- วิทยุ (สถานีราชการ) เขตกรุงเทพมหานคร และปริมณฑล (ช่วงในเวลา 07.00-07.30 น.)					1	8		6,000	48,000			
- วิทยุ (สถานีราชการ) เครือข่ายทั่วประเทศ (ช่วงในรายการ)					1	8		4,000	32,000			
- แผ่นพับ ขนาด A4 พับครึ่งเป็น A5					200,000	2		0.60	240,000			
สำหรับเฉลิมพระเกียรติและพระราชกรณียกิจที่สำคัญ												
- แผ่นพับ ขนาด A3 พับครึ่งเป็น A4					200,000	2		1.26	504,000			
สำหรับเฉลิมพระเกียรติและพระราชกรณียกิจที่สำคัญ												
- การจัดกิจกรรมเพื่อการเผยแพร่ประชาสัมพันธ์โครงการฯ					1	2		300,000	600,000			

ยุทธศาสตร์/แผนงาน/ผลิตภัณฑ์/โครงการ/ กิจกรรม/งบรายจ่าย/รายการ	งบประมาณปี 2561		งบประมาณปี 2562		รายละเอียดงบประมาณปี 2563						คำชี้แจง (เหตุผลความจำเป็น และผลประโยชน์ที่จะได้รับ)
	จัดสรร	จ่ายจริง	จัดสรร	เบิกจ่าย (ณ วันที่...)	จำนวน (บาท/คอลัมน์/...) ต่อครั้ง	ครั้ง	ช่วงเวลา	อัตราที่ตั้ง	รวมเงิน		
- การดูแลชาวบ้าน/สื่อมวลชนรวมงาน					1	2		50,000	100,000		
1.4 งบประมาณ์เพื่อประชาสัมพันธ์กิจกรรมเฉลิมพระเกียรติ สมเด็จพระนางเจ้าสิริกิติ์ พระบรมราชินีนาถ พระบรมราชชนนีพันปีหลวง											
- โทรทัศน์ (สถานีราชการ)					1	2		95,000	190,000		
- วิทยุ (สถานีราชการ) เขตกรุงเทพมหานคร และปริมณฑล (ข่าวช่วงเวลา 07.00-07.30 น.)					1	8		6,000	48,000		
- วิทยุ (สถานีราชการ) เครื่องข่ายทั่วประเทศ (ช่วงในรายการ)					1	8		4,000	32,000		
- แผ่นพับ ขนาด A4 พับครึ่งเป็น A5					200,000	2		0.60	240,000		
สำหรับเฉลิมพระเกียรติและพระราชกรณียกิจที่สำคัญ											
- แผ่นพับ ขนาด A3 พับครึ่งเป็น A4					200,000	2		1.26	504,000		
สำหรับเฉลิมพระเกียรติและพระราชกรณียกิจที่สำคัญ											
- การจัดกิจกรรมเพื่อการเผยแพร่ประชาสัมพันธ์โครงการฯ					1	2		230,000	460,000		
- การดูแลชาวบ้าน/สื่อมวลชนรวมงาน					1	2		49,000	98,000		
1.5 งบประมาณ์เพื่อประชาสัมพันธ์กิจกรรมเฉลิมพระเกียรติ สมเด็จพระกนิษฐาธิราชเจ้า กรมสมเด็จพระเทพรัตนราชสุดา เจ้าฟ้ามหาวชิราวุธราชูปถัมภ์											
- โทรทัศน์ (สถานีราชการ)					1	2		95,000	190,000		
- วิทยุ (สถานีราชการ) เขตกรุงเทพมหานคร และปริมณฑล (ข่าวช่วงเวลา 07.00-07.30 น.)					1	8		6,000	48,000		
- วิทยุ (สถานีราชการ) เครื่องข่ายทั่วประเทศ (ช่วงในรายการ)					1	8		4,000	32,000		
- แผ่นพับ ขนาด A4 พับครึ่งเป็น A5					100,000	2		0.60	120,000		
สำหรับเฉลิมพระเกียรติและพระราชกรณียกิจที่สำคัญ											
- แผ่นพับ ขนาด A3 พับครึ่งเป็น A4					100,000	2		1.26	252,000		
สำหรับเฉลิมพระเกียรติและพระราชกรณียกิจที่สำคัญ											
- การจัดกิจกรรมเพื่อการเผยแพร่ประชาสัมพันธ์โครงการฯ					1	2		230,000	460,000		
- การดูแลชาวบ้าน/สื่อมวลชนรวมงาน					1	2		49,000	98,000		
1.6 งบประมาณ์เพื่อประชาสัมพันธ์กิจกรรมเฉลิมพระเกียรติ สมเด็จพระนางเจ้าอินชมัยราชสุดา เจ้าฟ้าจุฬาภรณวลัยลักษณ์ อัครราชกุมารี											
- โทรทัศน์ (สถานีราชการ)					1	2		95,000	190,000		
- วิทยุ (สถานีราชการ) เขตกรุงเทพมหานคร และปริมณฑล (ข่าวช่วงเวลา 07.00-07.30 น.)					1	8		6,000	48,000		
- วิทยุ (สถานีราชการ) เครื่องข่ายทั่วประเทศ (ช่วงในรายการ)					1	8		4,000	32,000		
- แผ่นพับ ขนาด A4 พับครึ่งเป็น A5					100,000	2		0.60	120,000		
สำหรับเฉลิมพระเกียรติและพระราชกรณียกิจที่สำคัญ											
- แผ่นพับ ขนาด A3 พับครึ่งเป็น A4					100,000	2		1.26	252,000		
สำหรับเฉลิมพระเกียรติและพระราชกรณียกิจที่สำคัญ											
- การจัดกิจกรรมเพื่อการเผยแพร่ประชาสัมพันธ์โครงการฯ					1	2		230,000	460,000		
- การดูแลชาวบ้าน/สื่อมวลชนรวมงาน					1	2		49,000	98,000		
1.7 งบประมาณ์เพื่อประชาสัมพันธ์กิจกรรมเฉลิมพระเกียรติ สมเด็จพระนางเจ้าสิริกิติ์ พระบรมราชินีนาถ พระบรมราชชนนีพันปีหลวง											
- โทรทัศน์ (สถานีราชการ)					1	2		95,000	190,000		
- วิทยุ (สถานีราชการ) เขตกรุงเทพมหานคร และปริมณฑล (ข่าวช่วงเวลา 07.00-07.30 น.)					1	8		6,000	48,000		
- วิทยุ (สถานีราชการ) เครื่องข่ายทั่วประเทศ (ช่วงในรายการ)					1	8		4,000	32,000		
- แผ่นพับ ขนาด A4 พับครึ่งเป็น A5					100,000	2		0.60	120,000		
สำหรับเฉลิมพระเกียรติและพระราชกรณียกิจที่สำคัญ											
- แผ่นพับ ขนาด A3 พับครึ่งเป็น A4					100,000	2		1.26	252,000		
สำหรับเฉลิมพระเกียรติและพระราชกรณียกิจที่สำคัญ											
- การจัดกิจกรรมเพื่อการเผยแพร่ประชาสัมพันธ์โครงการฯ					1	2		230,000	460,000		
- การดูแลชาวบ้าน/สื่อมวลชนรวมงาน					1	2		49,000	98,000		

1.6. ค่าใช้จ่ายในการเดินทางไปราชการต่างประเทศชั่วคราวและค่าใช้จ่ายในการเจรจาและประชุมนานาชาติ ปีงบประมาณ พ.ศ. 2563

กระทรวงวัฒนธรรม  
กรมศิลปากร

ยุทธศาสตร์/แผนงาน/ผลิตภัณฑ์/โครงการ/ กิจกรรม/รายจ่าย/รายการ	งบประมาณปี 2561				งบประมาณปี 2562				รายละเอียดงบประมาณปี 2563				ค่าชี้แจง (เหตุผลความจำเป็น และผลประโยชน์ที่จะได้รับ)		
	จัดสรร	จ่ายจริง	จัดสรร	เบิกจ่าย (ณ วันที่...)	ครั้ง/วัน	คน	วัน	อัตราที่ตั้ง	รวมเงิน	ประเภทการประชุม (ระบุ)	พันธกรณีข้อตกลง (ใส่เครื่องหมาย ✓)			ประเทศ / กลุ่มประเทศ (ระบุ)	
											มี	ไม่มี			ประเทศ
รวมทั้งสิ้น	22,200,000	20,654,570	16,916,000	15,341,830	-	-	-	-	17,870,000						วัตถุประสงค์ 1. ส่งเสริม สนับสนุนการเสริมสร้างประชาคม สังคมและวัฒนธรรมอาเซียน 2. เพื่อใช้วัฒนธรรมเป็นสื่อกลางในการกระชับ ความสัมพันธ์กับประเทศสมาชิกอาเซียน และ ประเทศผู้เจรจา (Dialogue Partners) ผ่านการ แสดงนาฏศิลป์ชั้นสูง ของกรมศิลปากร และเป็นโอกาสเสริมสร้างพันธมิตรทางวัฒนธรรม เพื่อประโยชน์ทางการเมือง เศรษฐกิจ และสังคม ในระยะยาว 3. เพื่อส่งเสริมการปฏิสัมพันธ์ระหว่างวัฒนธรรม เพื่อเสริมสร้างความสัมพันธ์และความเข้าใจอันดี ในมิติทางวัฒนธรรมระหว่างองค์กรต้นสังกัด วัฒนธรรม ซึ่งจะช่วยกระชับความสัมพันธ์ระหว่าง ประเทศไทยกับนานาชาติ เพื่อขยายสู่ความร่วมมือ ด้านอื่นๆ ต่อไป 4. เพื่อใช้ประเทศไทยเป็นบทบาทในการสร้าง ประชาสังคมและวัฒนธรรมอาเซียนและในระดับ วัฒนธรรมระหว่างประเทศ อันจะเป็นการสร้าง เกียรติภูมิให้ประเทศไทย และสร้างความ
ยุทธศาสตร์ด้านการสร้างโอกาสความเสมอภาคและ เท่าเทียมกันทางสังคม															
แผนงานยุทธศาสตร์เสริมสร้างพลังทางสังคม															
โครงการศูนย์สร้างสรรค์และพัฒนาศูนย์วัฒนธรรมไทย															
กิจกรรม ส่งเสริมและสนับสนุนแหล่งมรดกศิลปวัฒนธรรมสร้างสรรค์และการบริการได้มาตรฐาน															
งบรายจ่ายอื่น															
1. รายการค่าใช้จ่ายในการเผยแพร่ศิลปวัฒนธรรม	15,000,000	13,615,903	9,966,000	9,163,415.45					9,000,000						
ด้านนาฏศิลป์															
กิจกรรมการแสดงนาฏศิลป์และดนตรี ณ กลุ่มประเทศอาเซียน															
- ค่าเบี้ยเลี้ยง (ระดับ 9 ขึ้นไป)					1	1	5	3,100	15,500						
- ค่าเบี้ยเลี้ยง (ระดับ 8 ลงมา)					1	34	5	2,100	357,000						
- ค่าเช่าที่พัก (ระดับ 9 ขึ้นไป)					1	1	4	9,000	36,000						
- ค่าเช่าที่พัก (ระดับ 8 ลงมา)					1	34	4	5,500	748,000						
- ค่าพาหนะ (ค่าโดยสารเครื่องบิน ค่ารถแท็กซี่) (ระดับ 9 ขึ้นไป)					1	1	113,000	113,000	113,000						
- ค่าพาหนะ (ค่าโดยสารเครื่องบิน ค่ารถแท็กซี่) (ระดับ 8 ลงมา)					1	34	48,000	48,000	1,632,000						
- อื่นๆ ค่าพาหนะในต่างประเทศ					1		150,000	150,000	150,000						
ค่าระวางน้ำหนัก					1		150,000	150,000	150,000						
ค่าเช่ารถขนส่งและอุปกรณ์การแสดง					1		117,000	117,000	117,000						

ยุทธศาสตร์/แผนงาน/ผลผลิต/โครงการ/ กิจกรรม/งบรายจ่าย/รายการ	งบประมาณปี 2561		งบประมาณปี 2562		รายละเอียดงบประมาณปี 2563							คำชี้แจง (เหตุผลความจำเป็น และผลประโยชน์ที่จะได้รับ)					
	จัดสรร	จ่ายจริง	จัดสรร	เบิกจ่าย (ณ วันที่...)	ครั้ง/รุ่น	คน	วัน	อัตราที่ตั้ง	รวมเงิน	ประเภทการประชม (ระบุ)	พันธกรณีข้อตกลง (ใส่เครื่องหมาย ✓)		ประเทศ / กลุ่มประเทศ (ระบุ)				
											มี		ไม่มี	ประเทศ	กลุ่มประเทศ (ก/ข/ค/ง/จ)		
กิจกรรมแบบผสมผสาน/โครงการ/แผนงาน/งบรายจ่าย/รายการ																	
กิจกรรมแบบผสมผสาน/โครงการ/แผนงาน/งบรายจ่าย/รายการ																	ภาคภูมิใจที่ได้คนไทย
- ค่าเบี้ยเลี้ยง (ระดับ 9 ขึ้นไป)					1	2	6	3,100	37,200								
- ค่าเบี้ยเลี้ยง (ระดับ 8 ลงมา)					1	43	6	2,100	541,800								แผนประโยชน์ที่จะได้รับ
- ค่าเช่าที่พัก (ระดับ 9 ขึ้นไป)					1	2	5	8,500	85,000								1. ได้เผยแพร่วัฒนธรรมให้เป็นที่แพร่หลายใน
- ค่าเช่าที่พัก (ระดับ 8 ลงมา)					1	43	5	7,500	1,612,500								ท่ามกลางความหลากหลายทางวัฒนธรรมในสังคม
- ค่าพาหนะ (ค่าโดยสารเครื่องบิน ค่าธรรมเนียม) (ระดับ 9 ขึ้นไป)					1	2		38,000	76,000								2. ประเทศไทยมีภาพลักษณ์ที่ดีในสายตา
- ค่าพาหนะ (ค่าโดยสารเครื่องบิน ค่าธรรมเนียม) (ระดับ 8 ลงมา)					1	43		38,000	1,634,000								ประชาคมโลก และส่งผลต่อความร่วมมือทาง
- อื่นๆ ค่าพาหนะในต่างประเทศ					1			200,000	200,000								การเมือง เศรษฐกิจและสังคม
ค่าระวางน้ำหนัก					1			200,000	200,000								
ค่าเช่ารถขนส่งและอุปกรณ์การแสดง					1			787,500	787,500								
กิจกรรมที่มีความเป็นไปได้เพื่อจัดตั้งข้อตกลงความร่วมมือด้านวัฒนธรรม																	
- ค่าเบี้ยเลี้ยง (ระดับ 9 ขึ้นไป)					1	2	8	3,100	49,600								
- ค่าเช่าที่พัก (ระดับ 9 ขึ้นไป)					1	2	6	10,000	120,000								
- ค่าพาหนะ (ค่าโดยสารเครื่องบิน ค่าธรรมเนียม)					1	2		135,000	270,000								
- อื่นๆ ค่าพาหนะในต่างประเทศ					1	2		33,950	67,900								
2. รายการค่าใช้จ่ายในการเดินทางไปถวายงาน									525,000								
ด้านนวัตกรรมการศึกษาและวัฒนธรรมในต่างประเทศ																	
- ค่าเบี้ยเลี้ยง (ระดับ 8 ลงมา)					5	5	45	2,100	472,500								
- อื่นๆ ค่าเครื่องตกแต่งตัว					1	5		10,500	52,500								

ยุทธศาสตร์/แผนงาน/ผลผลิต/โครงการ/ กิจกรรม/งบรายจ่าย/รายการ	งบประมาณปี 2561		งบประมาณปี 2562		รายละเอียดงบประมาณปี 2563							คำชี้แจง (เหตุผลความจำเป็น และผลประโยชน์ที่จะได้รับ)			
	จัดสรร	จ่ายจริง	จัดสรร	เบิกจ่าย (ณ วันที่...)	ครั้ง/รุ่น	คน	วัน	อัตราที่ตั้ง	รวมเงิน	ประเภทการประชุม (ระบุ)	พันธกรณีข้อตกลง (ใส่เครื่องหมาย ✓)		ประเทศ / กลุ่มประเทศ (ระบุ)		
											มี		ไม่มี	ประเทศ	กลุ่มประเทศ (ก/ข/ค/จ/ฉ)
3. ค่าใช้จ่ายในการจัดนิทรรศการพิเศษแลกเปลี่ยนโบราณวัตถุ ไทย สาธารณรัฐเกาหลี									2,345,000						
กรมจัดนิทรรศการพิเศษ ณ พิพิธภัณฑ์ผสมผสานแห่งชาติ เกาหลี									1,155,000			/		เกาหลี	ก
1. ควบคุมเคลื่อนย้ายและติดตั้งโบราณวัตถุ ศิลปวัตถุ															
- ค่าเบี่ยงเสียง (ระดับ 8 ลม)					1	4	5	2,100	42,000						
- ค่าเช่าที่พัก (ระดับ 8 ลม)					1	4	4	4,000	64,000						
- ค่าพาหนะ (ค่าโดยสารเครื่องบิน ค่าธรรมเนียม)					1	4		36,000	144,000						
2. เข้าร่วมพิธีเปิดนิทรรศการ															
- ค่าเบี่ยงเสียง (ระดับ 9 ขึ้นไป)					1	1	5	3,100	15,500						
- ค่าเบี่ยงเสียง (ระดับ 8 ลม)					1	4	5	2,100	42,000						
- ค่าเช่าที่พัก (ระดับ 9 ขึ้นไป)					1	1	4	4,000	16,000						
- ค่าเช่าที่พัก (ระดับ 8 ลม)					1	4	4	4,000	64,000						
- ค่าพาหนะ (ค่าโดยสารเครื่องบิน ค่าธรรมเนียม) (ระดับ 9 ขึ้นไป)					1	1		63,500	63,500						
- ค่าพาหนะ (ค่าโดยสารเครื่องบิน ค่าธรรมเนียม) (ระดับ 8 ลม)					1	4		36,000	144,000						
3. ตรวจสอบโบราณวัตถุ ศิลปวัตถุในช่วงระยะเวลาจัดนิทรรศการ															
- ค่าเบี่ยงเสียง (ระดับ 8 ลม)					1	4	5	2,100	42,000						
- ค่าเช่าที่พัก (ระดับ 8 ลม)					1	4	4	4,000	64,000						
- ค่าพาหนะ (ค่าโดยสารเครื่องบิน ค่าธรรมเนียม)					1	4		36,000	144,000						
4. เคลื่อนย้ายโบราณวัตถุ ศิลปวัตถุ ไปจัดแสดง ณ พิพิธภัณฑ์สถานแห่งชาติ เกาหลี															
- ค่าเบี่ยงเสียง (ระดับ 8 ลม)					1	4	5	2,100	42,000						
- ค่าเช่าที่พัก (ระดับ 8 ลม)					1	4	4	4,000	64,000						
- ค่าพาหนะ (ค่าโดยสารเครื่องบิน ค่าธรรมเนียม)					1	4		36,000	144,000						
- อื่น ๆ ค่าพาหนะในต่างประเทศ (โซล - นางู)								15,000	60,000						



ยุทธศาสตร์/แผนงาน/ผลผลิต/โครงการ/ กิจกรรม/งบรายจ่าย/รายการ	งบประมาณปี 2561		งบประมาณปี 2562		รายละเอียดงบประมาณปี 2563						คำชี้แจง (เหตุผลความจำเป็น และผลประโยชน์ที่จะได้รับ)					
	จัดสรร	จ่ายจริง	จัดสรร	เบิกจ่าย (ณ วันที่...)	ครั้ง/รุ่น	คน	วัน	อัตราที่ตั้ง	รวมเงิน	ประเภทการประชม (ระบุ)		พันธกรณีข้อตกลง (ใส่เครื่องหมาย ✓)		ประเทศ / กลุ่มประเทศ (ระบุ)		
												มี	ไม่มี	ประเทศ	กลุ่มประเทศ (ท/ช/ค/ง/จ)	
การจัดนิทรรศการพิเศษ ณ พิพิธภัณฑ์สวนแม่โขงคดี มจธ									845,000			/		เกาหลี	ก	
1. เข้าร่วมพิธีเปิดนิทรรศการ																
- ค่าเบี้ยเลี้ยง (ระดับ 9 ขึ้นไป)					1	1	5	3,100	15,500							
- ค่าเบี้ยเลี้ยง (ระดับ 8 ลงมา)					1	4	5	2,100	42,000							
- ค่าเช่าที่พัก (ระดับ 9 ขึ้นไป)					1	1	4	4,000	16,000							
- ค่าเช่าที่พัก (ระดับ 8 ลงมา)					1	4	4	4,000	64,000							
- ค่าพาหนะ (ค่าโดยสารเครื่องบิน ค่าธรรมเนียม) (ระดับ 9 ขึ้นไป)					1	1		63,500	63,500							
- ค่าพาหนะ (ค่าโดยสารเครื่องบิน ค่าธรรมเนียม) (ระดับ 8 ลงมา)					1	4		36,000	144,000							
2. ตรวจสอบภาพโบราณวัตถุ ศิลปวัตถุในช่วงระยะเวลาจัดนิทรรศการ																
- ค่าเบี้ยเลี้ยง (ระดับ 8 ลงมา)					1	4	5	2,100	42,000							
- ค่าเช่าที่พัก (ระดับ 8 ลงมา)					1	4	4	4,000	64,000							
- ค่าพาหนะ (ค่าโดยสารเครื่องบิน ค่าธรรมเนียม)					1	4		36,000	144,000							
3. เคลื่อนย้ายโบราณวัตถุ ศิลปวัตถุ กลับคืนประเทศไทย																
- ค่าเบี้ยเลี้ยง (ระดับ 8 ลงมา)					1	4	5	2,100	42,000							
- ค่าเช่าที่พัก (ระดับ 8 ลงมา)					1	4	4	4,000	64,000							
- ค่าพาหนะ (ค่าโดยสารเครื่องบิน ค่าธรรมเนียม)					1	4		36,000	144,000							
งบจัดเลี้ยงโบราณวัตถุและศิลปวัตถุพิเศษสวนแม่โขงคดี มหาวิทยาลัยแม่โจ้ เชียงใหม่									345,000			/		เกาหลี	ก	
- ค่าเบี้ยเลี้ยง (ระดับ 9 ขึ้นไป)					1	1	5	3,100	15,500							
- ค่าเบี้ยเลี้ยง (ระดับ 8 ลงมา)					1	4	5	2,100	42,000							
- ค่าเช่าที่พัก (ระดับ 9 ขึ้นไป)					1	1	4	4,000	16,000							
- ค่าเช่าที่พัก (ระดับ 8 ลงมา)					1	4	4	4,000	64,000							
- ค่าพาหนะ (ค่าโดยสารเครื่องบิน ค่าธรรมเนียม) (ระดับ 9 ขึ้นไป)					1	1		63,500	63,500							
- ค่าพาหนะ (ค่าโดยสารเครื่องบิน ค่าธรรมเนียม) (ระดับ 8 ลงมา)					1	4		36,000	144,000							

ยุทธศาสตร์/แผนงาน/ผลผลิต/โครงการ/ กิจกรรม/งบรายจ่าย/รายการ	งบประมาณปี 2561			งบประมาณปี 2562			รายละเอียดงบประมาณปี 2563					คำชี้แจง (เหตุผลความจำเป็น และผลประโยชน์ที่จะได้รับ)		
	จัดสรร	จ่ายจริง	จัดสรร	เบิกจ่าย (ณ วันที่...)	ครั้ง/รุ่น	คน	วัน	อัตราที่ตั้ง	รวมเงิน	ประเภทการประชม (ระบุ)	พันธกรณีข้อตกลง (ได้เรื่องหมาย ✓)		ประเทศ / กลุ่มประเทศ (ระบุ)	
											มี			ไม่มี
แผนงานยุทธศาสตร์เสริมสร้างพลังทางสังคม														
โครงการศึกษาวิชาลัยด้านมรดกศิลปวัฒนธรรม														
กิจกรรม ศึกษาวิชาลัยด้านมรดกศิลปวัฒนธรรม														
งบรายจ่ายอื่น									46,300			/	ก	ผลประโยชน์มิจะได้รับ
1. ค่าใช้จ่ายในการศึกษาในรูปแบบทางชนบทเพื่อ บรรจุเงินในวัฒนธรรมชนบท														1. ฐานข้อมูลแหล่งโบราณคดี รูปแบบภาษาและดินเผาแล วัฒนธรรมชนบท
- ค่าเบี้ยเลี้ยง (ระดับ 9 ขึ้นไป)					1	1	3	3,100	9,300					
- ค่าเช่าที่พัก (ระดับ 9 ขึ้นไป)					1	1	2	5,000	10,000					2. มีภาคความรู้และสามารถนำไปต่อยอดใช้เป็น สื่อการสอนเพื่อการท่องเที่ยวออกแบแบบเพื่ออุตสาหกรรม
- ค่าพาหนะ (ค่าโดยสารเครื่องบิน ค่าธรรมเนียม)					1	1	1	16,980	16,980					
- อื่น ๆ. ค่าพาหนะในต่างประเทศ					1	1	1	10,020	10,020					3. เกิดความร่วมมือร่วมกันในการวิจัยระดับนานาชาติ
ยุทธศาสตร์ด้านการสร้างโอกาสความเสมอภาค และเท่าเทียมกันทางสังคม														
แผนงานพื้นฐานด้านการศึกษาโอกาสและความเสมอภาคทางสังคม ผลผลิตศิลปวัฒนธรรมได้รับการสร้างสรรค์ สืบสานและเผยแพร่														
กิจกรรม การสร้างสรรค์ สืบสานและเผยแพร่ศิลปวิทยาการและมรดกศิลปวัฒนธรรม														
งบรายจ่ายอื่น														
รายการค่าใช้จ่ายในการแลกเปลี่ยนเผยแพร่ศิลปวัฒนธรรม กับต่างประเทศ	6,950,000	6,016,311.30	7,000,000	6,178,414.76					6,000,000					
1. การเข้าร่วมประชุมองค์การระหว่างประเทศ									4,250,000					
1.1 การประชุมองค์การสหภาพแห่งชาติระหว่าง ประเทศ (International Council on Archives : ICA)									200,000	ประชุม	/		ก	ออสเตรเลีย
- ค่าเบี้ยเลี้ยงระดับ 9 ขึ้นไป					1	1	7	3,100	21,700	องค์กร				
- ค่าที่พัก(ระดับ 9 ขึ้นไป)					1	1	6	10,000	60,000	ระหว่าง				
- ค่าพาหนะ(ค่าเครื่องบิน+ค่าธรรมเนียม)					1	1	1	45,000	45,000	ประเทศ				
- อื่น ๆ. ค่าพาหนะในต่างประเทศ					1	1	1	53,300	53,300					
..ค่าลงทะเบียน					1	1	1	20,000	20,000					

ยุทธศาสตร์/แผนงาน/ผลผลิต/โครงการ/ กิจกรรม/งบรายจ่าย/รายการ	งบประมาณปี 2561		งบประมาณปี 2562		รายละเอียดงบประมาณปี 2563							คำชี้แจง (เหตุผลความจำเป็น และผลประโยชน์ที่จะได้รับ)			
	จัดสรร	จ่ายจริง	จัดสรร	เบิกจ่าย (ณ วันที่...)	ครั้ง/รุ่น	คน	วัน	อัตราที่ตั้ง	รวมเงิน	ประเภทการประชุม (ระบุ)	พันธกรณีข้อตกลง (ได้เครื่องหมาย ✓)		ประเทศ / กลุ่มประเทศ (ระบุ)		
											มี		ไม่มี	ประเทศ	กลุ่มประเทศ (ก/ข/ค/ด/จ)
1.2 การประชุม SEAMEO Regional Centre For History and Tradition (Governing Board)									30,000	ประชุม	/		สหภาพเม้าซ		
- ค่าเบี้ยเลี้ยง(ระดับ 8ลงมก)					1	1	3	2,100	6,300	ระหว่าง					
- ค่าที่พัก(ระดับ 8ลงมก)					1	1	2	3,350	6,700	ประเทศ					
- ค่าพาหนะ(ค่าเครื่องบิน+ค่าธรรมเนียม)					1	1		16,000	16,000						
- อื่น ๆ. ค่าพาหนะในต่างประเทศ															
....ค่านั่งเครื่องบินทาง					1	1		1,000	1,000						
1.3 การเข้าร่วมอบรมสัมมนาของศูนย์ระดับ ภูมิภาคว่าด้วยการศึกษาระดับศาสตรจารย์และ ประเพณีของSEAMEO - CHAT "ประวัติศาสตร์ พม่าจากมุมมองของพม่า (Myanmar History from Myanmar Perspectives)									200,000	ประชุม	/		สหภาพเม้าซ		
- ค่าเบี้ยเลี้ยง(ระดับ 8ลงมก)					1	3	7	2,100	44,100						
- ค่าที่พัก(ระดับ 8ลงมก)					1	3	6	3,350	60,300						
- ค่าพาหนะ(ค่าเครื่องบิน+ค่าธรรมเนียม)					1	3		16,000	48,000						
- อื่น ๆ. ค่าพาหนะในต่างประเทศ															
..ค่างานเขียน						2		22,300	44,600						
....ค่านั่งเครื่องบินทาง						3		1,000	3,000						
1.4 การเข้าร่วมประชุมสหพันธ์ระหว่างประเทศ ว่าด้วยสมาคมและสถาบันห้องสมุด (IFLA : International Federation of Library Associations and Institutions)									100,000	ประชุม	/		นิวซีแลนด์	ก	
- ค่าเบี้ยเลี้ยง(ระดับ 9 ขึ้นไป)					1	1	5	3,100	15,500						
- ค่าเบี้ยเลี้ยง(ระดับ 8ลงมก)					1	1	5	2,100	10,500						
- ค่าพาหนะ(ค่าเครื่องบิน+ค่าธรรมเนียม)						2		35,000	70,000						
- อื่น ๆ. ค่าพาหนะในต่างประเทศ						2		2,000	4,000						

ยุทธศาสตร์/แผนงาน/ผลผลิต/โครงการ/ กิจกรรม/งบรายจ่าย/รายการ	งบประมาณปี 2561		งบประมาณปี 2562		รายละเอียดงบประมาณปี 2563							คำชี้แจง (เหตุผลความจำเป็น และผลประโยชน์ที่จะได้รับ)			
	จัดสรร	จ่ายจริง	จัดสรร	เบิกจ่าย (ณ วันที่...)	ครั้ง/รุ่น	คน	วัน	อัตราที่ตั้ง	รวมเงิน	ประเภทการประชุม (ระบุ)	พันธกรณีข้อตกลง (ได้เครื่องหมาย ✓)		ประเทศ / กลุ่มประเทศ (ระบุ)		
											มี		ไม่มี	ประเทศ	กลุ่มประเทศ (ก/ข/ค/ง/จ)
1.5 การประชุมผู้อำนวยการสมาคมแห่งชาติ เอเชียและโอเชียเนีย Conference of Directors of National Libraries in Asia and Oceania (CDNLAO)									100,000	ประชุม	✓	ไม่มี	ญี่ปุ่น	จ	
- ค่าเบี้ยเลี้ยง(ระดับ 9 ขึ้นไป)					1	1	5	3,100		องค์กร ระหว่าง ประเทศ					
- ค่าเบี้ยเลี้ยง(ระดับ 8ลงมา)					1	1	5	2,100							
- ค่าที่พัก(ระดับ 9 ขึ้นไป)					1	1	4	3,750							
- ค่าที่พัก(ระดับ 8ลงมา)					1	1	4	3,750							
- ค่าพาหนะ(ค่าเครื่องบิน+ค่าธรรมเนียม)					2			18,315							
- อื่น ๆ ค่าพาหนะในต่างประเทศ					2			3,685							
1.6 การประชุม Director of ISSN National Centres ผู้อำนวยการศูนย์เอกสารสาร									100,000	ประชุม	✓	ไม่มี	อินเดีย	ก	
- ค่าเบี้ยเลี้ยง(ระดับ 9 ขึ้นไป)					1	1	7	3,100		องค์กร ระหว่าง ประเทศ					
- ค่าที่พัก(ระดับ 9 ขึ้นไป)					1	1	6	8,000							
- ค่าพาหนะ(ค่าเครื่องบิน+ค่าธรรมเนียม)					1			21,000							
- อื่น ๆ ค่าพาหนะในต่างประเทศ					1			9,300							
1.7 การประชุมคณะกรรมการประสานงาน ระหว่างประเทศเพื่อคุ้มครองรักษาและพัฒนา โบราณสถานเมืองพระนคร (The International Coordinating Committee for the Safeguarding and Development of Historical Site of Angkor - ICC )									200,000	ประชุม	✓	ไม่มี	กัมพูชา	ก	
- ค่าเบี้ยเลี้ยง(ระดับ 9 ขึ้นไป)					1	1	5	3,100		องค์กร ระหว่าง ประเทศ					
- ค่าเบี้ยเลี้ยง(ระดับ 8ลงมา)					1	3	5	2,100							
- ค่าที่พัก(ระดับ 9 ขึ้นไป)					1	1	4	5,000							
- ค่าที่พัก(ระดับ 8ลงมา)					1	3	4	5,000							
- ค่าพาหนะ(ค่าเครื่องบิน+ค่าธรรมเนียม)					4			16,980							
- อื่น ๆ ค่าพาหนะในต่างประเทศ					4			1,270							

ยุทธศาสตร์/แผนงาน/ผลผลิต/โครงการ/ กิจกรรม/งบรายจ่าย/รายการ	งบประมาณปี 2561		งบประมาณปี 2562		รายละเอียดงบประมาณปี 2563							คำชี้แจง (เหตุผลความจำเป็น และผลประโยชน์ที่จะได้รับ)			
	จัดสรร	จ่ายจริง	จัดสรร	เบิกจ่าย (ณ วันที่...)	ครั้ง/รุ่น	คน	วัน	อัตราที่ตั้ง	รวมเงิน	ประเภทการประชุม (ระบุ)	พันธกรณีข้อตกลง (ใส่เครื่องหมาย ✓)		ประเทศ / กลุ่มประเทศ (ระบุ)		
											มี		ไม่มี	ประเทศ	กลุ่มประเทศ (ท/ช/ค/จ/อ)
1.8 การประชุมคณะกรรมการวิชาการ/พัฒนาธรรม ในการประชุมสมัยสามัญของยูเนสโก									500,000	ประชุม	/		ฝรั่งเศส	๓	
- ค่าเบี้ยเลี้ยง(ระดับ 8ลงมา)					1	4	8	2,100	67,200	ระหว่าง					
- ค่าที่พัก(ระดับ 8ลงมา)					1	4	6	6,500	156,000	ประเทศ					
- ค่าพาหนะ(ค่าเครื่องบิน+ค่าธรรมเนียม)					4	4		65,000	260,000						
-อื่น ๆ ค่าพาหนะในต่างประเทศ					4	4		4,200	16,800						
1.9 การประชุมใหญ่สมัยสามัญของไอโคโมส (ICOMOS: International Council of Monuments and Sites คณะกรรมการ แห่งชาติว่าด้วยโบราณสถานและแหล่งโบราณคดี )									200,000	ประชุม	/		โมร็อกโก	๓	
- ค่าเบี้ยเลี้ยง(ระดับ 8ลงมา)					1	2	4	2,100	16,800						
- ค่าที่พัก(ระดับ 8ลงมา)					1	2	4	6,500	52,000						
- ค่าพาหนะ(ค่าเครื่องบิน+ค่าธรรมเนียม)					2	2		61,000	122,000						
-อื่น ๆ ค่าพาหนะในต่างประเทศ					2	2		4,600	9,200						
1.10 การประชุมสมัยสามัญของ ICCROM (International Centre for the Study of the Preservation and Restoration of Cultural Property หรือศูนย์ระหว่างชาติว่าด้วยการศึกษา เกี่ยวกับ การอนุรักษ์และปฏิสังขรณ์สิ่งมรดกทางวัฒนธรรม)									200,000	ประชุม	/		อิตาลี	๓	
- ค่าเบี้ยเลี้ยง(ระดับ 8ลงมา)					1	2	7	2,100	29,400	องค์กร					
- ค่าที่พัก(ระดับ 8ลงมา)					1	2	5	4,040	40,400	ระหว่าง					
- ค่าพาหนะ(ค่าเครื่องบิน+ค่าธรรมเนียม)					2	2		65,100	130,200	ประเทศ					

ยุทธศาสตร์/แผนงาน/ผลผลิต/โครงการ/ กิจกรรม/งบรายจ่าย/รายการ	งบประมาณปี 2561			งบประมาณปี 2562			รายละเอียดงบประมาณปี 2563					คำชี้แจง (เหตุผลความจำเป็น และผลประโยชน์ที่จะได้รับ)		
	จัดสรร	จ่ายจริง	จัดสรร	เบิกจ่าย (ณ วันที่...)	ครั้ง/รุ่น	คน	วัน	อัตราที่ตั้ง	รวมเงิน	ประเภทการประชุม (ระบุ)	พันธกรณีข้อตกลง (ได้เครื่องหมาย ✓)		ประเทศ / กลุ่มประเทศ (ระบุ)	
											มี			ไม่มี
1.11 การประชุมปรึกษาหารือสมทวน									100,000	ประชุม	/		ก	
พิพิธภัณฑ์สถานแห่งชาติเอเชีย										องค์กร				
- ค่าเบี้ยเลี้ยง(ระดับ 9 ขึ้นไป)					1	1	5	3,100	15,500	ระหว่าง				
- ค่าเบี้ยเลี้ยง(ระดับ 8 ลงมา)					1	1	5	2,100	10,500	ประเทศ				
- ค่าที่พัก(ระดับ 9 ขึ้นไป)					1	1	4	3,000	12,000					
- ค่าที่พัก(ระดับ 8 ลงมา)					1	1	4	3,000	12,000					
- ค่าพาหนะ(ค่าเครื่องบิน+ค่าธรรมเนียม)					2			22,000	44,000					
- อื่น ๆ ค่าพาหนะในต่างประเทศ					2			3,000	6,000					
1.12 การประชุม ICOM (International Council of Museums : สภาพิพิธภัณฑ์สถานแห่งชาติ )									200,000	ประชุม	/		ง	
- ค่าเบี้ยเลี้ยง(ระดับ 9 ขึ้นไป)					1	1	5	3,100	15,500	ระหว่าง				
- ค่าเบี้ยเลี้ยง(ระดับ 8 ลงมา)					1	1	5	2,100	10,500	ประเทศ				
- ค่าที่พัก(ระดับ 9 ขึ้นไป)					1	1	4	4,040	16,160					
- ค่าที่พัก(ระดับ 8 ลงมา)					1	1	4	4,040	16,160					
- ค่าพาหนะ(ค่าเครื่องบิน+ค่าธรรมเนียม)					2			65,100	130,200					
- อื่น ๆ ค่าพาหนะในต่างประเทศ					2			5,740	11,480					
1.13 การเข้าร่วมประชุม/เผยแพร่/แลกเปลี่ยน งานด้านศิลปวัฒนธรรม									159,800	ประชุม	/		ก	
- ค่าเบี้ยเลี้ยง(ระดับ 9 ขึ้นไป)					1	3	5	3,100	46,500	ระหว่าง				
- ค่าที่พัก(ระดับ 9 ขึ้นไป)					1	3	5	2,000	30,000	ประเทศ				
- ค่าพาหนะ(ค่าเครื่องบิน+ค่าธรรมเนียม)					3			25,000	75,000					
- อื่น ๆ ค่าพาหนะในต่างประเทศ								8,300	8,300					
1.14 การประชุมคณะกรรมการขึ้นรางวัล วัฒนธรรมและสนเทศ (ASEAN - COCI) และ การเข้าร่วมประชุม/กิจกรรมของอาเซียน									150,200	ประชุม	/		ประเทศ	
- ค่าเบี้ยเลี้ยง(ระดับ 8 ลงมา)					1	7	5	2,100	73,500	ระหว่าง			ในอาเซียน	
- ค่าที่พัก(ระดับ 8 ลงมา)					1	7	4	1,000	28,000	ประเทศ				
- ค่าพาหนะ(ค่าเครื่องบิน+ค่าธรรมเนียม)					7			6,400	44,800					
- อื่น ๆ ค่าพาหนะในต่างประเทศ								3,900	3,900					

ยุทธศาสตร์/แผนงาน/ผลผลิต/โครงการ/ กิจกรรม/งบรายจ่าย/รายการ	งบประมาณปี 2561		งบประมาณปี 2562		รายละเอียดงบประมาณปี 2563						คำชี้แจง (เหตุผลความจำเป็น และผลประโยชน์ที่จะได้รับ)				
	จัดสรร	จ่ายจริง	จัดสรร	เบิกจ่าย (ณ วันที่...)	ครั้ง/รุ่น	คน	วัน	อัตราที่ตั้ง	รวมเงิน	ประเภทการประชุม (ระบุ)		พันธกรณีข้อตกลง (ใส่เครื่องหมาย ✓)		ประเทศ / กลุ่มประเทศ (ระบุ)	
												มี	ไม่มี	ประเทศ	กลุ่มประเทศ (ก/ข/ค/จ/ฉ)
1.15 การเข้าร่วมกิจกรรม ประชุม/สัมมนา ที่เกี่ยวข้องกับ บริหารจัดการกรมควบคุมมลพิษในระดับผู้บริหาร - ค่าเบี้ยเลี้ยง(ระดับ 9 ขึ้นไป) - ค่าที่พัก(ระดับ 9 ขึ้นไป) - ค่าพาหนะ(ค่าเครื่องบิน+ค่าธรรมเนียม)									110,000	ประชุม องค์กร	/		ทวีปยุโรป (เยอรมนี)	ก	
1.16 การประชุมสมาคมไลอ้อนส์จังหวัดหนองคายแห่ง เอเชียตะวันออกเฉียงใต้และแปซิฟิก (SEAPAVAA: Southeast Asia Pacific Audio Visual Archive Association) - ค่าเบี้ยเลี้ยง(ระดับ 8ลงมา) - ค่าที่พัก(ระดับ 8ลงมา) - ค่าพาหนะ(ค่าเครื่องบิน+ค่าธรรมเนียม) - อื่น ๆ..ค่าพาหนะในต่างประเทศ					1	1	5	2,100	10,500	ประชุม องค์กร ระหว่าง ประเทศ	/		ฟิลิปปินส์	ก	
1.17 การรวมประชุม SARBICA General Conference พหุจดหมายเหตุแห่งชาติระหว่างชาติภูมิภาคเอเชียอาคเนย์ - ค่าเบี้ยเลี้ยง(ระดับ 8ลงมา) - ค่าที่พัก(ระดับ 8ลงมา) - ค่าพาหนะ(ค่าเครื่องบิน+ค่าธรรมเนียม) - อื่น ๆ..ค่าพาหนะในต่างประเทศ					1	1	4	7,500	30,000	ประชุม องค์กร ระหว่าง ประเทศ	/		มาเลเซีย	ก	
					1	3	5	2,100	31,500	ระหว่าง ประเทศ					
					1	3	4	3,750	45,000	ระหว่าง ประเทศ					
					1	3	22,000	66,000							
					3		2,500	7,500							

ยุทธศาสตร์/แผนงาน/ผลผลิต/โครงการ/ กิจกรรม/งบรายจ่าย/รายการ	งบประมาณปี 2561		งบประมาณปี 2562		รายละเอียดงบประมาณปี 2563							ค่าชี้แจง (เหตุผลความจำเป็น และผลประโยชน์ที่จะได้รับ)			
	จัดสรร	จ่ายจริง	จัดสรร	เบิกจ่าย (ณ วันที่...)	ครั้ง/รุ่น	คน	วัน	อัตราที่ตั้ง	รวมเงิน	ประเภทการประชุม (ระบุ)	พันธกรณีข้อตกลง (ใส่เครื่องหมาย ✓)		ประเทศ / กลุ่มประเทศ (ระบุ)		
											มี			ไม่มี	ประเทศ
1.18 การประชุมประจำปี ผู้บริหารของหน่วยงานเขต แห่งชาติภายใต้สมาคม ความร่วมมือแห่งภูมิภาค มหาสมุทรอินเดีย (The Indian Ocean Rim Association for Regional Co-operation - IOR-ARC)									100,000	ประชุม องค์กร	/		อินเดีย	ก	
- ค่าเบี้ยเลี้ยง(ระดับ 9 ขึ้นไป)					1	1	5	3,100	15,500						
- ค่าเบี้ยเลี้ยง(ระดับ 8 ลงมา)					1	1	5	2,100	10,500						
- ค่าที่พัก(ระดับ 9 ขึ้นไป)					1	1	4	5,000	20,000						
- ค่าที่พัก(ระดับ 8 ลงมา)					1	1	4	3,000	12,000						
- ค่าพาหนะ(ค่าเครื่องบิน+ค่าธรรมเนียมน้ำมัน)					1	2		14,785	29,570						
- อื่น ๆ. ค่าพาหนะในต่างประเทศ					2	2		6,215	12,430						
1.19 การประชุมคณะกรรมการแห่งชาติด้วยแผน งานความทรงจำแห่งโลกา ประจำภาคพื้นเอเชียแปซิฟิก									200,000	ประชุม องค์กร	/		ญี่ปุ่น	ง	
- ค่าเบี้ยเลี้ยง(ระดับ 9 ขึ้นไป)					1	1	5	3,100	15,500						
- ค่าเบี้ยเลี้ยง(ระดับ 8 ลงมา)					1	1	5	2,100	10,500						
- ค่าที่พัก(ระดับ 9 ขึ้นไป)					1	1	4	6,000	24,000						
- ค่าที่พัก(ระดับ 8 ลงมา)					1	1	4	5,000	20,000						
- ค่าพาหนะ(ค่าเครื่องบิน+ค่าธรรมเนียมน้ำมัน)					1	2		35,000	70,000						
- อื่น ๆ. ค่าพาหนะในต่างประเทศ					2	2		30,000	60,000						
1.20 การเข้าร่วมประชุม Intergovernment Committee on Intellectual Property and Genetic Resource, Traditional Knowledge and Folklore สำนักงานใหญ่ World Intellectual Property Organization (WIPO)									250,000	ประชุม องค์กร	/		สวิสเซอร์แลนด์ (เจนีวา)		
- ค่าเบี้ยเลี้ยง(ระดับ 8 ลงมา)					1	2	7	2,100	29,400						
- ค่าที่พัก(ระดับ 8 ลงมา)					1	2	5	7,500	75,000						
- ค่าพาหนะ(ค่าเครื่องบิน+ค่าธรรมเนียมน้ำมัน)					1	2		61,270	122,540						
- อื่น ๆ. ค่าพาหนะในต่างประเทศ					2	2		10,550	21,060						
....ค่านั่งเครื่องบินทาง					2	2		1,000	2,000						



ยุทธศาสตร์/แผนงาน/ผลผลิต/โครงการ/ กิจกรรม/งบรายจ่าย/รายการ	งบประมาณปี 2561		งบประมาณปี 2562		รายละเอียดงบประมาณปี 2563							คำชี้แจง (เหตุผลความจำเป็น และผลประโยชน์ที่จะได้รับ)					
	จัดสรร	จ่ายจริง	จัดสรร	เบิกจ่าย (ณ วันที่...)	ครั้ง/รุ่น	คน	วัน	อัตราที่ตั้ง	รวมเงิน	ประเภทการประชุม (ระบุ)	พันธกรณีข้อตกลง (ใส่เครื่องหมาย ✓)		ประเทศ / กลุ่มประเทศ (ระบุ)				
											มี		ไม่มี	ประเทศ	กลุ่มประเทศ (ก/ข/ค/จ/ฉ)		
1.21 การประชุมทศวรรษสู่ยูเอ็นสู่ยุคความมั่นคงโลก - ค่าเบี้ยเลี้ยง(ระดับ 9 ขึ้นไป) - ค่าเบี้ยเลี้ยง(ระดับ 8 ลงมา) - ค่าที่พัก(ระดับ 9 ขึ้นไป) - ค่าที่พัก(ระดับ 8 ลงมา) - ค่าพาหนะ(ค่าเครื่องบิน+ค่าธรรมเนียม) -อื่น ๆ. ค่าพาหนะในต่างประเทศ					1	1	8	3,100	300,000	ประชุม	/			จีน	ก		
					1	2	8	2,100	24,800	องค์กร							
					1	1	7	9,000	63,000	ระหว่าง							
					1	2	7	6,500	91,000	ประเทศ							
					3	3	16,000	48,000									
					3	3	13,200	39,600									
	1.22 การประชุมคณะกรรมการบริหารสภา บรรณาธิการสื่อเขียนวันออกเสียงได้ (CONSAL Executive Board Meeting) - ค่าเบี้ยเลี้ยง(ระดับ 9 ขึ้นไป) - ค่าเบี้ยเลี้ยง(ระดับ 8 ลงมา) - ค่าที่พัก(ระดับ 9 ขึ้นไป) - ค่าที่พัก(ระดับ 8 ลงมา) - ค่าพาหนะ(ค่าเครื่องบิน+ค่าธรรมเนียม) -อื่น ๆ. ค่าพาหนะในต่างประเทศ									100,000	ประชุม	/			กัมพูชา	ก	
											องค์กร						
											ระหว่าง						
						1	1	4	3,100	12,400	ประเทศ						
						1	1	4	2,100	8,400							
						1	1	3	5,000	15,000							
						1	1	3	5,000	15,000							
						2	2	16,980	33,960								
1.23 การประชุม ISBN Agency Annual General Meeting (ศูนย์เลขมาตรฐานประจําหนังสือ) - ค่าเบี้ยเลี้ยง(ระดับ 8 ลงมา) - ค่าที่พัก(ระดับ 8 ลงมา) - ค่าพาหนะ(ค่าเครื่องบิน+ค่าธรรมเนียม) -อื่น ๆ. ค่าพาหนะในต่างประเทศ									150,000	ประชุม	/			สหราชอาณาจักร			
										องค์กร							
					1	1	5	2,100	10,500	ระหว่าง							
					1	1	4	10,000	40,000	ประเทศ							
					1	1	50,000	50,000									
					1	1	49,500	49,500									

ยุทธศาสตร์/แผนงาน/ผลผลิต/โครงการ/ กิจกรรม/งบรายจ่าย/รายการ	งบประมาณปี 2561		งบประมาณปี 2562		รายละเอียดงบประมาณปี 2563							คำชี้แจง (เหตุผลความจำเป็น และผลประโยชน์ที่จะได้รับ)			
	จัดสรร	จ่ายจริง	จัดสรร	เบิกจ่าย (ณ วันที่...)	ครั้ง/รุ่น	คน	วัน	อัตราที่ตั้ง	รวมเงิน	ประเภทการประชุม (ระบุ)	พันธกรณีข้อตกลง (ใส่เครื่องหมาย ✓)		ประเทศ / กลุ่มประเทศ (ระบุ)		
											มี		ไม่มี	ประเทศ	กลุ่มประเทศ (ก/ข/ค/ด/จ)
1.24 การประชุมคณะกรรมการประสานงาน ระหว่างประเทศเพื่อคุ้มครองรักษาและพัฒนา โบราณสถานปราสาทพระวิหาร (The International Coordinating Committee for the Safeguarding and Development of Historical Site of Preah Vihear)									200,000	ประชุม องค์กร ระหว่าง ประเทศ	/		กัมพูชา	ก	
- ค่าเบี้ยเลี้ยง(ระดับ 9 ขึ้นไป)					1	1	5	3,100	15,500						
- ค่าเบี้ยเลี้ยง(ระดับ 8 ลงมา)					1	3	5	2,100	31,500						
- ค่าที่พัก(ระดับ 9 ขึ้นไป)					1	1	4	5,000	20,000						
- ค่าที่พัก(ระดับ 8 ลงมา)					1	3	4	5,000	60,000						
- ค่าพาหนะ(ค่าเครื่องบิน+ค่าธรรมเนียม)					4			16,980	67,920						
- อื่น ๆ ค่าพาหนะในต่างประเทศ					4			1,270	5,080						
1.25 การประชุมผู้เชี่ยวชาญระหว่างรัฐบาลไทย กับอนุสัญญาว่าด้วยอนุสรณ์สถานทางวัฒนธรรม มรดกวัฒนธรรมที่จับต้องไม่ได้									150,000	ประชุม องค์กร ระหว่าง ประเทศ	/		เนเธอร์แลนด์		
- ค่าเบี้ยเลี้ยง(ระดับ 8 ลงมา)					1	1	6	2,100	12,600						
- ค่าที่พัก(ระดับ 8 ลงมา)					1	1	5	7,000	35,000						
- ค่าพาหนะ(ค่าเครื่องบิน+ค่าธรรมเนียม)					1			61,735	61,735						
- อื่น ๆ ค่าพาหนะในต่างประเทศ					1			40,665	40,665						
2. โครงการความร่วมมือด้านศิลปวัฒนธรรมกับต่างประเทศ									1,750,000						
2.1 โครงการความร่วมมือด้านศิลปวัฒนธรรม ระหว่าง กรมศิลปากร กับจังหวัดชวบะ ประเทศญี่ปุ่น (โครงการตาม MOU)									600,000		/		ญี่ปุ่น	ง	
- ค่าเบี้ยเลี้ยง(ระดับ 9 ขึ้นไป)					1	3	7	3,100	65,100						
- ค่าเบี้ยเลี้ยง(ระดับ 8 ลงมา)					1	3	7	2,100	44,100						
- ค่าที่พัก(ระดับ 9 ขึ้นไป)					1	3	6	10,000	180,000						
- ค่าที่พัก(ระดับ 8 ลงมา)					1	3	6	5,000	90,000						
- ค่าพาหนะ(ค่าเครื่องบิน+ค่าธรรมเนียม)					6			20,000	120,000						
- อื่น ๆ ค่าพาหนะในต่างประเทศ					6			1,6800	100,800						

ยุทธศาสตร์/แผนงาน/ผลผลิต/โครงการ/ กิจกรรม/งบรายจ่าย/รายการ	งบประมาณปี 2561		งบประมาณปี 2562		รายละเอียดงบประมาณปี 2563						ค่าชี้แจง (เหตุผลความจำเป็น และผลประโยชน์ที่จะได้รับ)							
	จัดสรร	จ่ายจริง	จัดสรร	เบิกจ่าย (ณ วันที่...)	ครั้ง/รุ่น	คน	วัน	อัตราที่ตั้ง	รวมเงิน	ประเภทการประชุม (ระบุ)		พันธกรณีข้อตกลง (ได้เครื่องหมาย ✓)		ประเทศ / กลุ่มประเทศ (ระบุ)				
												มี	ไม่มี					
2.2 โครงการแลกเปลี่ยนวิทยากรทางโบราณคดี โบราณสถาน วัฒนธรรมและพิพิธภัณฑ์สถาน ระหว่างประเทศไทย - สาธารณรัฐประชาธิปไตย ประชาชนลาว (โครงการตาม MOU) - ค่าเบี้ยเลี้ยง(ระดับ 8ลมงา) - ค่าที่พัก(ระดับ 8ลมงา) - ค่าพาหนะ(ค่าเครื่องบิน+ค่าธรรมเนียม) - อื่น ๆ ค่าพาหนะในต่างประเทศ					1	6	7	2,100	88,200									
2.3 โครงการศึกษาเพื่อจัดนิทรรศการพิเศษเนื่องในโอกาส ครบรอบ 60 ปี ความสัมพันธ์ทางการทูตระหว่าง ไทยกับสาธารณรัฐเกาหลี - ค่าเบี้ยเลี้ยง(ระดับ 9 ขึ้นไป) - ค่าเบี้ยเลี้ยง(ระดับ 8 ลมงา) - ค่าที่พัก(ระดับ 9 ขึ้นไป) - ค่าที่พัก(ระดับ 8 ลมงา) - ค่าพาหนะ(ค่าเครื่องบิน+ค่าธรรมเนียม) - อื่น ๆ ค่าพาหนะในต่างประเทศ					1	6	6	3,000	108,000									
2.3 โครงการศึกษาเพื่อจัดนิทรรศการพิเศษเนื่องในโอกาส ครบรอบ 60 ปี ความสัมพันธ์ทางการทูตระหว่าง ไทยกับสาธารณรัฐเกาหลี - ค่าเบี้ยเลี้ยง(ระดับ 9 ขึ้นไป) - ค่าเบี้ยเลี้ยง(ระดับ 8 ลมงา) - ค่าที่พัก(ระดับ 9 ขึ้นไป) - ค่าที่พัก(ระดับ 8 ลมงา) - ค่าพาหนะ(ค่าเครื่องบิน+ค่าธรรมเนียม) - อื่น ๆ ค่าพาหนะในต่างประเทศ					1	3	5	3,100	46,500									
2.4 โครงการความร่วมมือระหว่างกรมศิลปากร โครงการจัดนิทรรศการ เรื่อง จีนซี : จักรพรรดิองค์แรกของแผ่นดินจีนกับกองทัพทหารดินเผา (กิจกรรมส่งเสริมโบราณวัตถุ) - ค่าเบี้ยเลี้ยง(ระดับ 8ลมงา) - ค่าที่พัก(ระดับ 8 ลมงา) - ค่าพาหนะ(ค่าเครื่องบิน+ค่าธรรมเนียม) - อื่น ๆ ค่าพาหนะในต่างประเทศ					1	4	7	2,100	58,800									
...					1	4	3	3,000	36,000									
...					4			15,000	60,000									
...									45,200									

**หมายเหตุ**

1. ประเภทการประชุม ให้ระบุประเภทการประชุม เช่น ประชุมสัมมนา / เจริญธุรกิจ / ปรีกษาหรือ / อุดหนุน / ตรวจสอบบัญชี เป็นต้น
2. พันธกรณีข้อตกลง ให้ระบุว่าเป็นกรณีที่มีพันธกรณีข้อตกลงกับองค์กรระหว่างประเทศ หรือกรณีที่ไม่มีความสัมพันธ์กับองค์กรโดยไม่มีพันธกรณี ✓ ในช่องมี หรือ ไม่มี
3. ประเทศ / กลุ่มประเทศ ให้ระบุชื่อประเทศ และกลุ่มประเทศว่าเป็นประเภท ก ประเภท ข ประเภท ค ประเภท ง หรือประเภท อ
4. รายละเอียดโครงการให้แนบท้ายแบบฟอร์มนี้

17. รายงานผลการดำเนินงานตามข้อสั่งเกตของคณะกรรมการ  
วิสามัญพิจารณาร่างพระราชบัญญัติงบประมาณรายจ่ายประจำปี  
งบประมาณ พ.ศ. 2562

## ข้อสังเกตของคณะกรรมการวิสามัญ

## พิจารณาร่างพระราชบัญญัติงบประมาณรายจ่ายประจำปีงบประมาณ พ.ศ. ๒๕๖๒

ข้อสังเกต	ผลการดำเนินงาน
<p>๓.๑๖ กระทรวงวัฒนธรรม</p> <p>๓. กรมศิลปากร ควรกำหนดหลักเกณฑ์ที่เหมาะสมในการจัดลำดับความสำคัญการคัดเลือกโครงการที่จะบูรณะซ่อมแซม เพื่อที่จะไม่ทำให้โบราณสถานและโบราณวัตถุเสื่อมโทรมและเสียหายจนบูรณะซ่อมแซมได้ยาก หรือต้องใช้งบประมาณจำนวนมาก</p>	<p>กรมศิลปากร ได้กำหนดหลักเกณฑ์ที่เหมาะสมในการจัดลำดับความสำคัญการคัดเลือกโครงการที่จะบูรณะซ่อมแซม เพื่อที่จะไม่ทำให้โบราณสถานและโบราณวัตถุเสื่อมโทรมและเสียหายจนบูรณะซ่อมแซมได้ยาก หรือต้องใช้งบประมาณจำนวนมาก ในการบูรณปฏิสังขรณ์โบราณสถานของกรมศิลปากร กรมศิลปากรจะจัดลำดับความสำคัญของโบราณสถานที่จะดำเนินการบูรณะ ปรกติจะพิจารณาจากความเสี่ยงต่อการเสื่อมสภาพของโบราณสถาน โดยยึดหลักความจำเป็นเร่งด่วนในการดำเนินการ แบ่งเป็น 3 กลุ่ม คือ</p> <p>กลุ่มที่ 1 โบราณสถานที่ต้องดำเนินการโดยเร่งด่วน ได้แก่ โบราณสถานที่มีความเสี่ยงต่อการเสียหายหรือโบราณสถานที่มีสภาพมาก หากไม่รีบดำเนินการ จะเกิดความเสียหายมากหรือพังทลายลงได้ กลุ่มที่ 2 โบราณสถานที่มีความจำเป็นต้องบูรณะแต่ยังไม่เร่งด่วน ได้แก่ โบราณสถานที่มีความเสี่ยงต่อการเสียหายหรือเสื่อมสภาพระดับปานกลาง จะดำเนินการบูรณะถัดจากกลุ่มที่ 1 กลุ่มที่ 3 โบราณสถานที่ยังไม่มีความจำเป็นต้องเร่งดำเนินการบูรณะ ได้แก่ โบราณสถานที่มีความเสี่ยงต่อการเสื่อมสภาพน้อย ให้อำนาจในการในลำดับหลังได้ ทั้งนี้ในการอนุรักษ์โบราณสถาน กรมศิลปากรได้กำหนดแนวทางอนุรักษ์โบราณสถาน โดยได้ออกเป็น “ระเบียบกรมศิลปากรว่าด้วยการอนุรักษ์โบราณสถาน พ.ศ. ๒๕๒๘” ซึ่งเป็นการปฏิบัติตามกฎบัตรระหว่างประเทศว่าด้วยการอนุรักษ์และบูรณะโบราณสถานและแหล่งที่ตั้ง (กฎบัตร เวนิส) โดยการนำแนวทางของกฎบัตรนี้มาปรับปรุงประยุกต์ใช้ให้เข้ากับลักษณะและบริบทของประเทศไทย</p>