

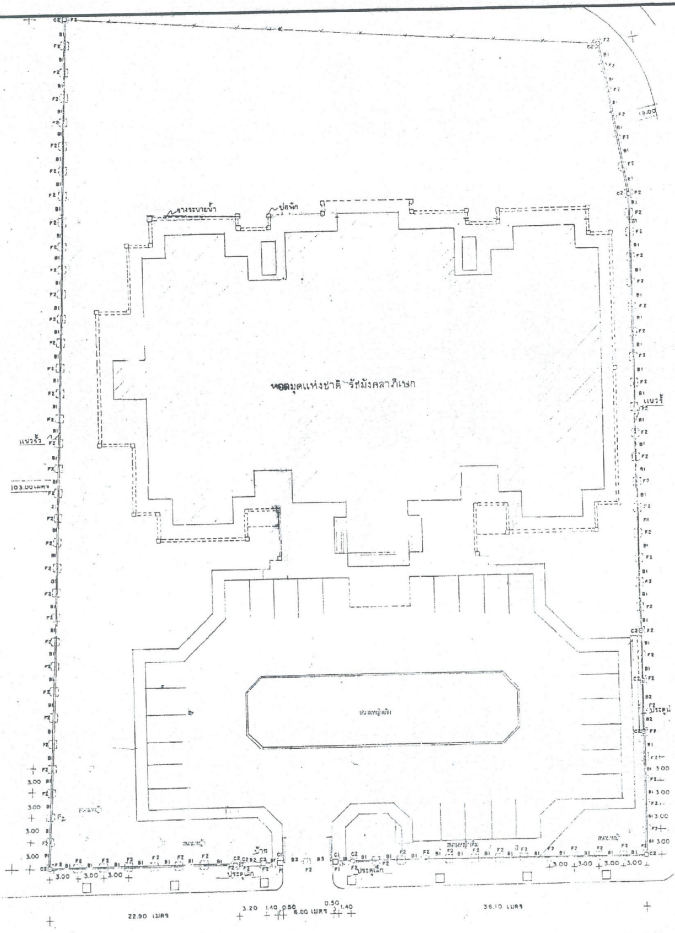



กรมศิลปากร
สำนักศิลปากรที่ ๒ สุพรรณบุรี

ปรับปรุงหอสมุดแห่งชาติรัชมังคลาภิเษกกาญจนบุรี
อำเภอเมือง จังหวัดกาญจนบุรี



ผังบริเวณ
มาตราส่วน 1:300

 กรมศิลปากร สำนักศิลปากรที่ ๒ สุพรรณบุรี สำนักงานศิลปกรรม			
โครงการ / ชื่อแผนงาน			
สำรวจ	นายสุวิทย์ นามวงศ์		
ออกแบบ	นายสุวิทย์ นามวงศ์	<i>Signature</i>	พ.ศ. ๒๕๖๕
ศึกษา			
รายการวัสดุ			
นายช่างเขียน	นายสุวิทย์ นามวงศ์	<i>Signature</i>	พ.ศ. ๒๕๖๕
นายช่างสถาปัตย์	นายสุวิทย์ นามวงศ์	<i>Signature</i>	พ.ศ. ๒๕๖๕
นายช่างศิลปกรรม	นายสุวิทย์ นามวงศ์	<i>Signature</i>	พ.ศ. ๒๕๖๕
นายช่างเทคนิค	นายสุวิทย์ นามวงศ์	<i>Signature</i>	พ.ศ. ๒๕๖๕
นายช่างเทคนิค			
นายช่างเทคนิค			
นายช่างเทคนิค			
การตรวจ / อนุมัติ			
นายช่างเทคนิค	นายสุวิทย์ นามวงศ์	<i>Signature</i>	พ.ศ. ๒๕๖๕
นายช่างเทคนิค	นายสุวิทย์ นามวงศ์	<i>Signature</i>	พ.ศ. ๒๕๖๕
นายช่างเทคนิค	นายสุวิทย์ นามวงศ์	<i>Signature</i>	พ.ศ. ๒๕๖๕
อนุมัติ			
อนุมัติ	<i>Signature</i>	วิ / สกน. ๒	๒๕๖๕-๐๒-๒๕
โครงการ	ปรับปรุงอาคารเรียนที่ ๒ สำนักศิลปากรที่ ๒		
สถานที่	สำนักศิลปากรที่ ๒ สุพรรณบุรี		
สำนักศิลปกรรม	สำนักศิลปกรรมที่ ๒ สุพรรณบุรี		
แผนงาน	ปรับปรุงอาคารเรียน		
นายช่างเขียน	วิ	สกน. ๒	วิ / สกน. ๒
1:300	A-01	01	๐๑

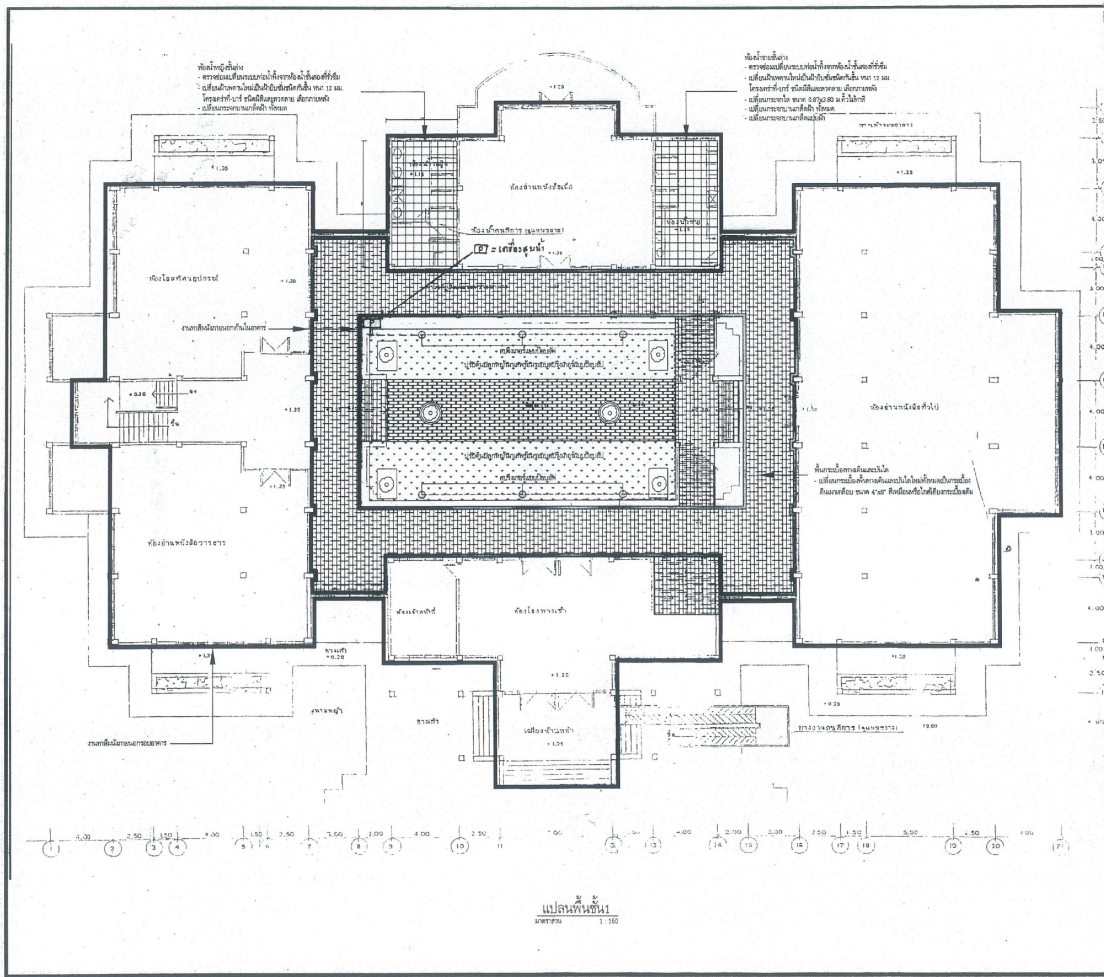

ผังพื้นที่

กรมศิลปากร
สำนักศิลปากรที่ ๒ สุพรรณบุรี

ผู้บันทึก

สำรวจ / ศึกษารูปแบบ

สำรวจ	นายสุชาติ นามะณี		
ศึกษาแบบ	นายสุชาติ นามะณี	G.M.K.	ท.บ. ๕๓
ศึกษา			

ศึกษารูปแบบ

นายสุชาติ นามะณี	นายสุชาติ นามะณี	G.M.K.	ท.บ. ๕๓
นายสุชาติ นามะณี	นายสุชาติ นามะณี	G.M.K.	ท.บ. ๕๓
นายสุชาติ นามะณี	นายสุชาติ นามะณี	G.M.K.	ท.บ. ๕๓
นายสุชาติ นามะณี	นายสุชาติ นามะณี	G.M.K.	ท.บ. ๕๓
นายสุชาติ นามะณี	นายสุชาติ นามะณี	G.M.K.	ท.บ. ๕๓
นายสุชาติ นามะณี	นายสุชาติ นามะณี	G.M.K.	ท.บ. ๕๓
นายสุชาติ นามะณี	นายสุชาติ นามะณี	G.M.K.	ท.บ. ๕๓

ตรวจ / เก็บข้อมูล

นายสุชาติ นามะณี	นายสุชาติ นามะณี	ท.บ. ๕๓	๕๓
นายสุชาติ นามะณี	นายสุชาติ นามะณี	ท.บ. ๕๓	๕๓
นายสุชาติ นามะณี	นายสุชาติ นามะณี	ท.บ. ๕๓	๕๓

ผู้บันทึก

ชื่อ	นายสุชาติ นามะณี	วัน / เดือน / ปี	๑๗ / ๓ / ๕๓
------	------------------	------------------	-------------

โครงการ

สถานที่

หน่วยงาน

มาตราส่วน

1:100

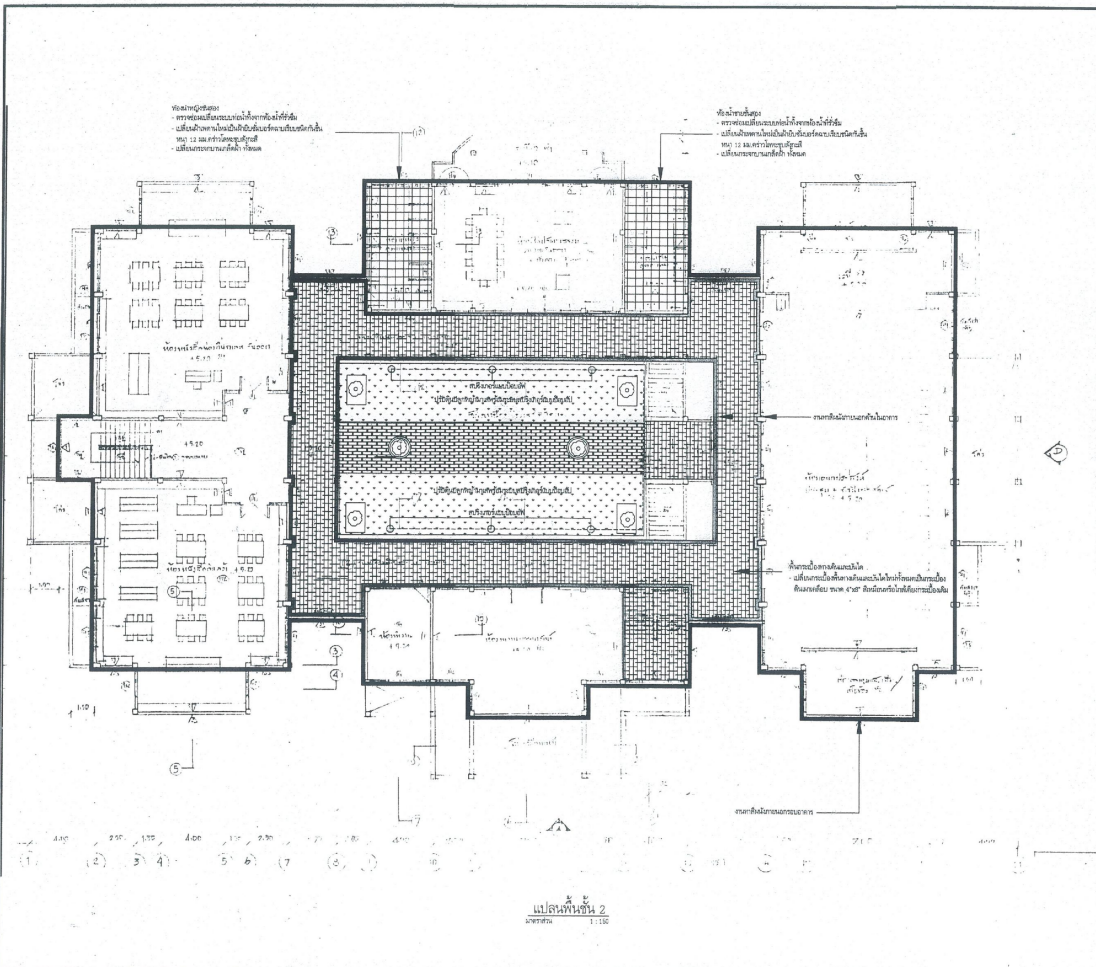

 กรมศิลปากร สำนักศิลปากรที่ ๒ สุพรรณบุรี			
อนุมัติ			
วิจารณ์ / เขียนแบบ			
ผู้ตรวจ	นายสุวัฒน์ ชวนสวัสดิ์		
ผู้เขียนแบบ	นายสุวัฒน์ ชวนสวัสดิ์	อนุมัติ	ท.ช. ๖๓
ผู้ตรวจสอบ			
วิศวกรควบคุมแบบ			
ผู้จัดทำแบบ	นายสุวัฒน์ ชวนสวัสดิ์	อนุมัติ	ท.ช. ๖๓
ผู้ตรวจสอบแบบ	นายสุวัฒน์ ชวนสวัสดิ์	อนุมัติ	ท.ช. ๖๓
ผู้ควบคุมการก่อสร้าง	นายสุวัฒน์ ชวนสวัสดิ์	อนุมัติ	ท.ช. ๖๓
ผู้ควบคุมการดำเนินงาน	นายสุวัฒน์ ชวนสวัสดิ์	อนุมัติ	ท.ช. ๖๓
ผู้ควบคุมการดำเนินงาน			
ผู้ควบคุมการดำเนินงาน			
ผู้ควบคุมการดำเนินงาน			
ผู้ควบคุมการดำเนินงาน			
ตาราง / อนุมัติแบบ			
ผู้ควบคุมการดำเนินงาน	นายสุวัฒน์ ชวนสวัสดิ์	อนุมัติ	ท.ช. ๖๓
ผู้ควบคุมการดำเนินงาน	นายสุวัฒน์ ชวนสวัสดิ์	อนุมัติ	ท.ช. ๖๓
ผู้ควบคุมการดำเนินงาน	นายสุวัฒน์ ชวนสวัสดิ์	อนุมัติ	ท.ช. ๖๓
อนุมัติ			
วันที่	๖/๖/๖๖	วันที่	๖/๖/๖๖
โครงการ	ปรับปรุงอาคารเรียนโรงเรียนวัดบ้านกรวด		
สถานที่	ตำบลบ้านกรวด อำเภอเมือง จังหวัดสุพรรณบุรี		
เจ้าของโครงการ	สำนักงานศิลปากรที่ ๒ สุพรรณบุรี		
แบบและรายละเอียด	แบบก่อสร้าง		
มาตราส่วน	๑:๑	ฉบับที่	๐๑
1:100	A-03	01	00

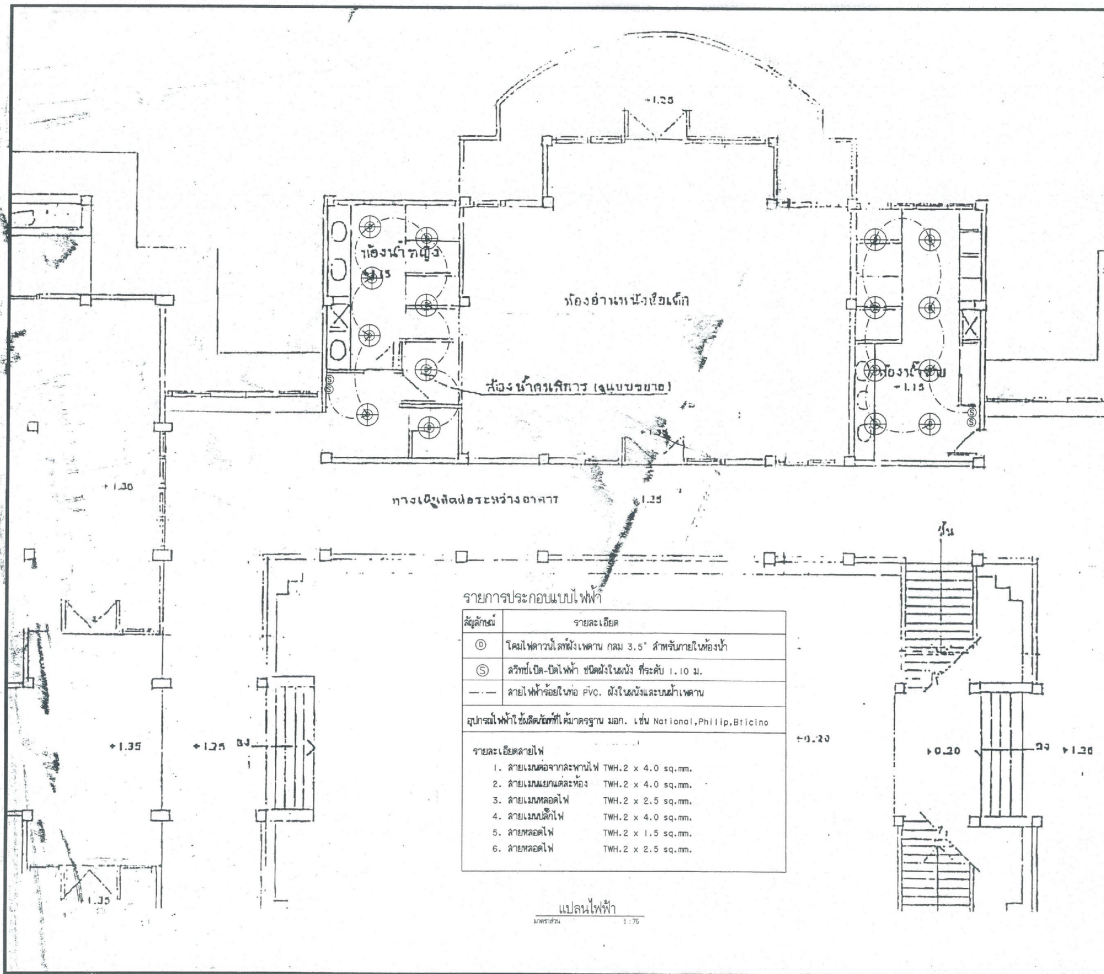

รายการประกอบแบบไฟฟ้า

รายละเอียด

สัญลักษณ์

- ⊙ โฉมโหลวงมีลักษณะ กว้าง 3.5' สี่เหลี่ยมในวงน้ำ
- ⊙ สัญลักษณ์ไฟฟ้า ชนิดอื่นในวง กว้าง 1.10 ม.
- สายไฟฟ้าชนิด PVC มีในวงและระบุค่าความ

อุปกรณ์ไฟฟ้าใช้ชนิดที่มีมาตรฐาน มอก. เช่น National, Philip, Bricon

รายละเอียดสายไฟ

1. สายเมนลงจากระบบไฟ TWH.2 x 4.0 sq.mm.
2. สายเมนแยกแต่ละห้อง TWH.2 x 4.0 sq.mm.
3. สายเมนต่อไฟ TWH.2 x 2.5 sq.mm.
4. สายเมนต่อไฟ TWH.2 x 4.0 sq.mm.
5. สายต่อไฟ TWH.2 x 1.5 sq.mm.
6. สายต่อไฟ TWH.2 x 2.5 sq.mm.

แปลนไฟฟ้า
มาตราส่วน 1:75

ผังพื้นที่

กรมศิลปากร
สำนักศิลปากรที่ ๒ สุพรรณบุรี

ผู้ปฏิบัติ

สำรวจ / เขียนแบบ

สถาปนิก	นายสุวัฒน์ ธรรมะดี	
ผู้ควบคุมงาน	นายสุวัฒน์ ธรรมะดี	นายสุวัฒน์ ธรรมะดี
ผู้ตรวจสอบ		

วิศวกรควบคุมแบบ

นายช่างโยธา	นายสุวัฒน์ ธรรมะดี	นายสุวัฒน์ ธรรมะดี
นายช่างโยธา	นายสุวัฒน์ ธรรมะดี	นายสุวัฒน์ ธรรมะดี
นายช่างโยธา	นายสุวัฒน์ ธรรมะดี	นายสุวัฒน์ ธรรมะดี
นายช่างโยธา	นายสุวัฒน์ ธรรมะดี	นายสุวัฒน์ ธรรมะดี
นายช่างโยธา	นายสุวัฒน์ ธรรมะดี	นายสุวัฒน์ ธรรมะดี

สำรวจ / เขียนแบบ

นายช่างโยธา	นายสุวัฒน์ ธรรมะดี	นายสุวัฒน์ ธรรมะดี
นายช่างโยธา	นายสุวัฒน์ ธรรมะดี	นายสุวัฒน์ ธรรมะดี
นายช่างโยธา	นายสุวัฒน์ ธรรมะดี	นายสุวัฒน์ ธรรมะดี
นายช่างโยธา	นายสุวัฒน์ ธรรมะดี	นายสุวัฒน์ ธรรมะดี
นายช่างโยธา	นายสุวัฒน์ ธรรมะดี	นายสุวัฒน์ ธรรมะดี

ผู้ควบคุมงาน

นายช่างโยธา	นายสุวัฒน์ ธรรมะดี	นายสุวัฒน์ ธรรมะดี
นายช่างโยธา	นายสุวัฒน์ ธรรมะดี	นายสุวัฒน์ ธรรมะดี
นายช่างโยธา	นายสุวัฒน์ ธรรมะดี	นายสุวัฒน์ ธรรมะดี
นายช่างโยธา	นายสุวัฒน์ ธรรมะดี	นายสุวัฒน์ ธรรมะดี
นายช่างโยธา	นายสุวัฒน์ ธรรมะดี	นายสุวัฒน์ ธรรมะดี

ผู้ตรวจสอบ

นายช่างโยธา	นายสุวัฒน์ ธรรมะดี	นายสุวัฒน์ ธรรมะดี
นายช่างโยธา	นายสุวัฒน์ ธรรมะดี	นายสุวัฒน์ ธรรมะดี
นายช่างโยธา	นายสุวัฒน์ ธรรมะดี	นายสุวัฒน์ ธรรมะดี
นายช่างโยธา	นายสุวัฒน์ ธรรมะดี	นายสุวัฒน์ ธรรมะดี
นายช่างโยธา	นายสุวัฒน์ ธรรมะดี	นายสุวัฒน์ ธรรมะดี

มาตราส่วน

1:150	A-04	04	09
-------	------	----	----

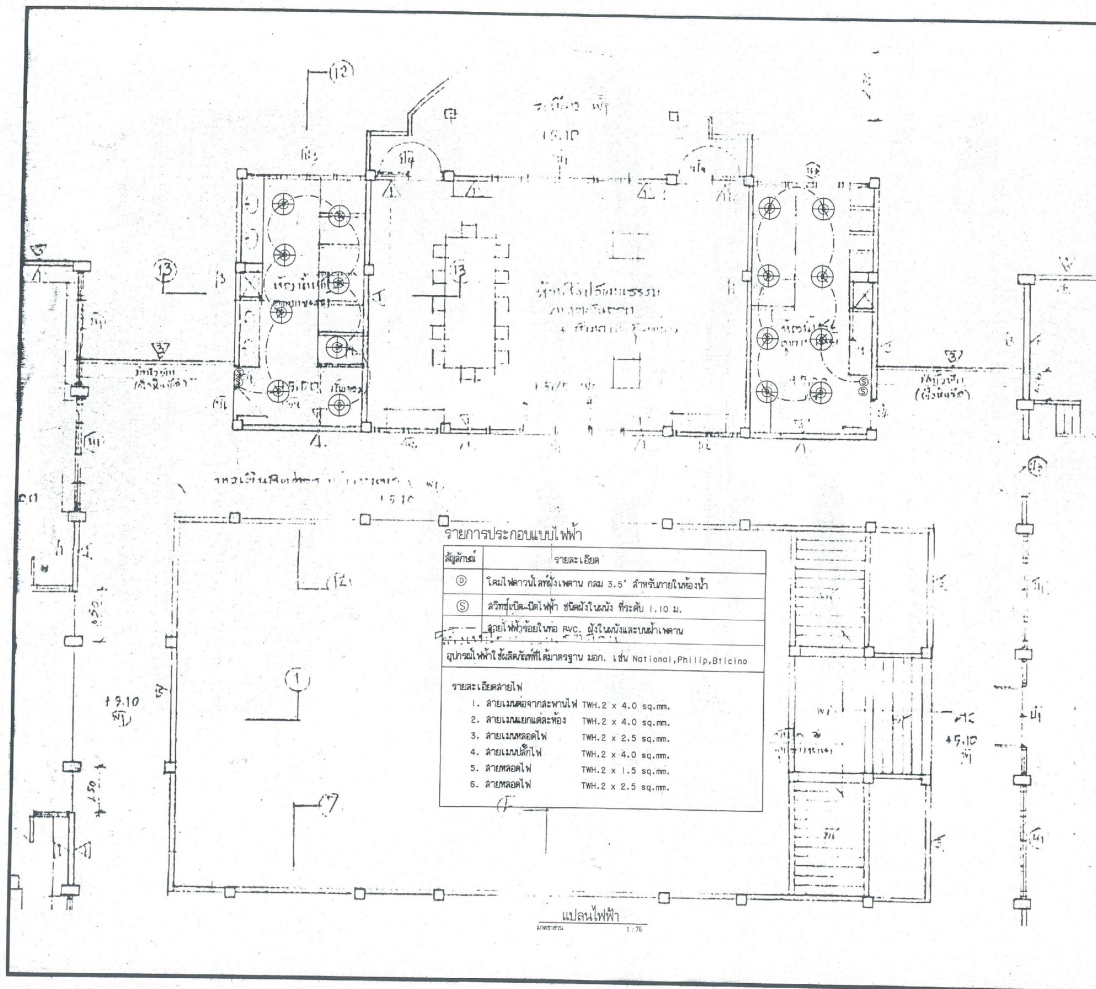

รายการประกอบแบบไฟฟ้า

รายละเอียด

1. ส่วนประกอบสายไฟฟ้า THW. 2 x 4.0 sq.mm.
2. ส่วนประกอบสายลวดทอง THW. 2 x 4.0 sq.mm.
3. ส่วนประกอบตู้ไฟฟ้า THW. 2 x 2.5 sq.mm.
4. ส่วนประกอบตู้ไฟฟ้า THW. 2 x 4.0 sq.mm.
5. ส่วนประกอบตู้ไฟฟ้า THW. 2 x 1.5 sq.mm.
6. ส่วนประกอบตู้ไฟฟ้า THW. 2 x 2.5 sq.mm.

รายละเอียดของไฟ

1. โคมไฟภายในห้องเรียน กว้าง 3.5' สี่เหลี่ยมในท้องฟ้า
2. สวิตช์เปิด-ปิดไฟฟ้า ชนิดฝังในผนัง สี่เหลี่ยม 1.10 ม.
3. จุดต่อไฟตู้ภายในห้อง KVC. อยู่ในผนังและบนฝ้าเพดาน

อุปกรณ์ไฟฟ้าชนิดอื่นที่คล้ายคลึงตาม มอก. เช่น National, Phillip, Brincino

ผังพื้นที่

กรมศิลปากร
สำนักศิลปากรที่ ๒ สุพรรณบุรี

ผู้จัดทำ

สำรวจ / เขียนแบบ

สำรวจ	นายสุวัฒน์ ชินชนะ		
เขียนแบบ	นายสุวัฒน์ ชินชนะ	Amat	พ.ศ. ๖๖
ตรวจสอบ			

บริหารงานทั่วไป

นายช่างโยธา	นายสุวัฒน์ ชินชนะ	Amat	พ.ศ. ๖๖
นายช่างไฟฟ้า	นายสุวัฒน์ ชินชนะ	Amat	พ.ศ. ๖๖
นายช่างเครื่องกล	นายสุวัฒน์ ชินชนะ	Amat	พ.ศ. ๖๖
นายช่างประปา	นายสุวัฒน์ ชินชนะ	Amat	พ.ศ. ๖๖
นายช่างเคมี			
นายช่างชีววิทยา			
นายช่างพฤกษศาสตร์			
นายช่างสัตวศาสตร์			
นายช่างวนศาสตร์			
นายช่างช่างศิลป์			
นายช่างช่างเทคนิค			
นายช่างช่างเทคนิค			

สำรวจ / เขียนแบบ

นายช่างโยธา	นายสุวัฒน์ ชินชนะ	Amat	พ.ศ. ๖๖
นายช่างไฟฟ้า	นายสุวัฒน์ ชินชนะ	Amat	พ.ศ. ๖๖
นายช่างเครื่องกล	นายสุวัฒน์ ชินชนะ	Amat	พ.ศ. ๖๖
นายช่างประปา	นายสุวัฒน์ ชินชนะ	Amat	พ.ศ. ๖๖
นายช่างเคมี			
นายช่างชีววิทยา			
นายช่างพฤกษศาสตร์			
นายช่างสัตวศาสตร์			
นายช่างวนศาสตร์			
นายช่างช่างศิลป์			
นายช่างช่างเทคนิค			
นายช่างช่างเทคนิค			

ผู้จัดทำ

ชื่อ

ตำแหน่ง

วันที่

สถานที่

มาตราส่วน

1:100

A-10

08

08

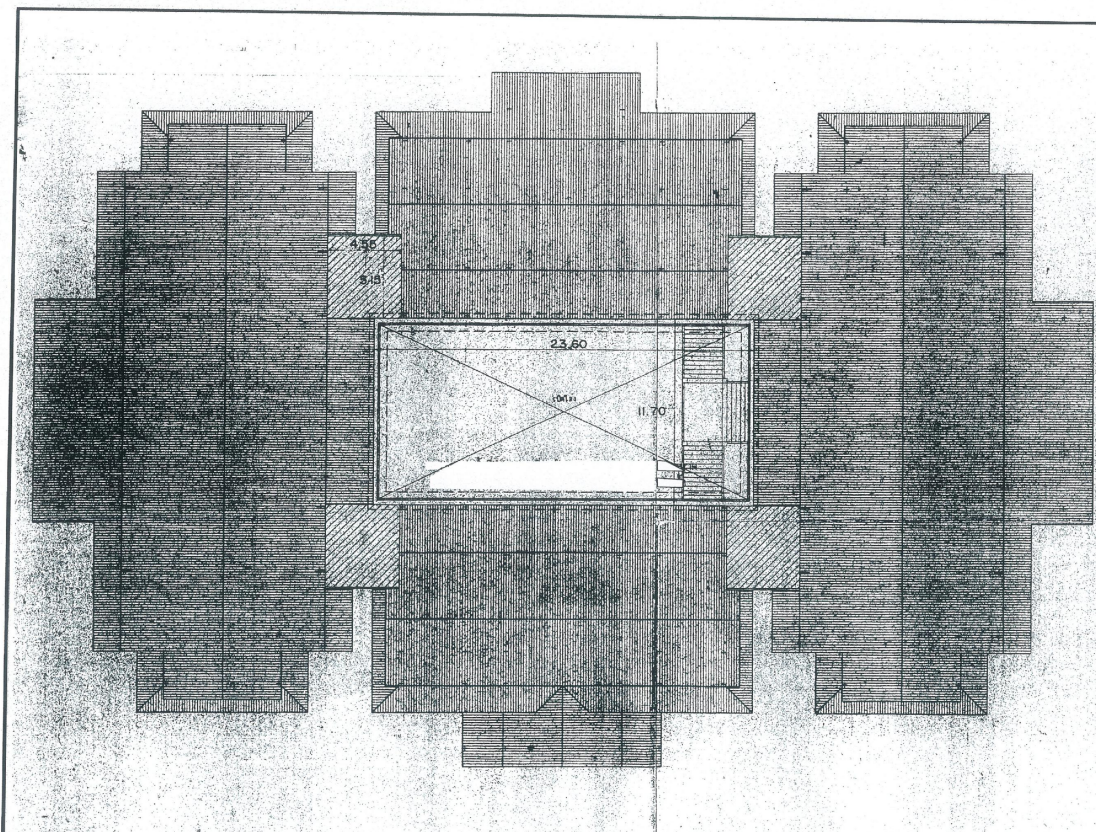

พื้นที่ที่แรเงาแสดงถึงพื้นที่วางเครื่องปรับอากาศที่ติดตั้งไว้ที่ผนัง
 ซึ่งมีการระบายน้ำทิ้งลงสู่ภายนอกอาคารโดยมีท่อระบายน้ำทิ้งที่ผนังด้านนอก

แปลนหลังคาอาคารที่ ๓
 1:100

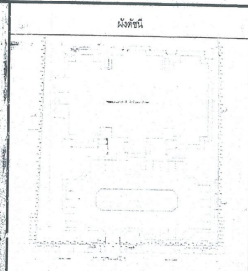

กรมศิลปากร
สำนักศิลปากรที่ ๒ สุพรรณบุรี
 คู่มือปฏิบัติงาน

สำรวจ / เก็บแบบ

สำรวจ	นายสุวิทย์ นิลสมาน		
ผู้ควบคุมแบบ	นายสุวิทย์ นิลสมาน	กันต	๓๖ ๕๙

วิศวกรควบคุมแบบ

นายสุวิทย์ นิลสมาน	กันต	๓๖ ๕๙
นายสุวิทย์ นิลสมาน	กันต	๓๖ ๕๙
นายสุวิทย์ นิลสมาน	กันต	๓๖ ๕๙
นายสุวิทย์ นิลสมาน	กันต	๓๖ ๕๙

สำรวจ / เก็บแบบ

นายสุวิทย์ นิลสมาน	นายสุวิทย์ นิลสมาน	๓๖ ๕๙
นายสุวิทย์ นิลสมาน	นายสุวิทย์ นิลสมาน	๓๖ ๕๙
นายสุวิทย์ นิลสมาน	นายสุวิทย์ นิลสมาน	๓๖ ๕๙

คู่มือปฏิบัติงาน

วันที่	๓๖ ๕๙	๓๖ ๕๙
ชื่อโครงการ	ปรับปรุงและซ่อมแซมสิ่งก่อสร้างโบราณสถาน	
สถานที่	วัดบางช้างใต้ ตำบลบางช้างใต้ อำเภอเมืองฯ จังหวัดสุพรรณบุรี	
เจ้าของโครงการ	กรมศิลปากร	
หน่วยงาน	สำนักศิลปากรที่ ๒ สุพรรณบุรี	
นายช่าง	กันต	กันต
1:100	A-04	04

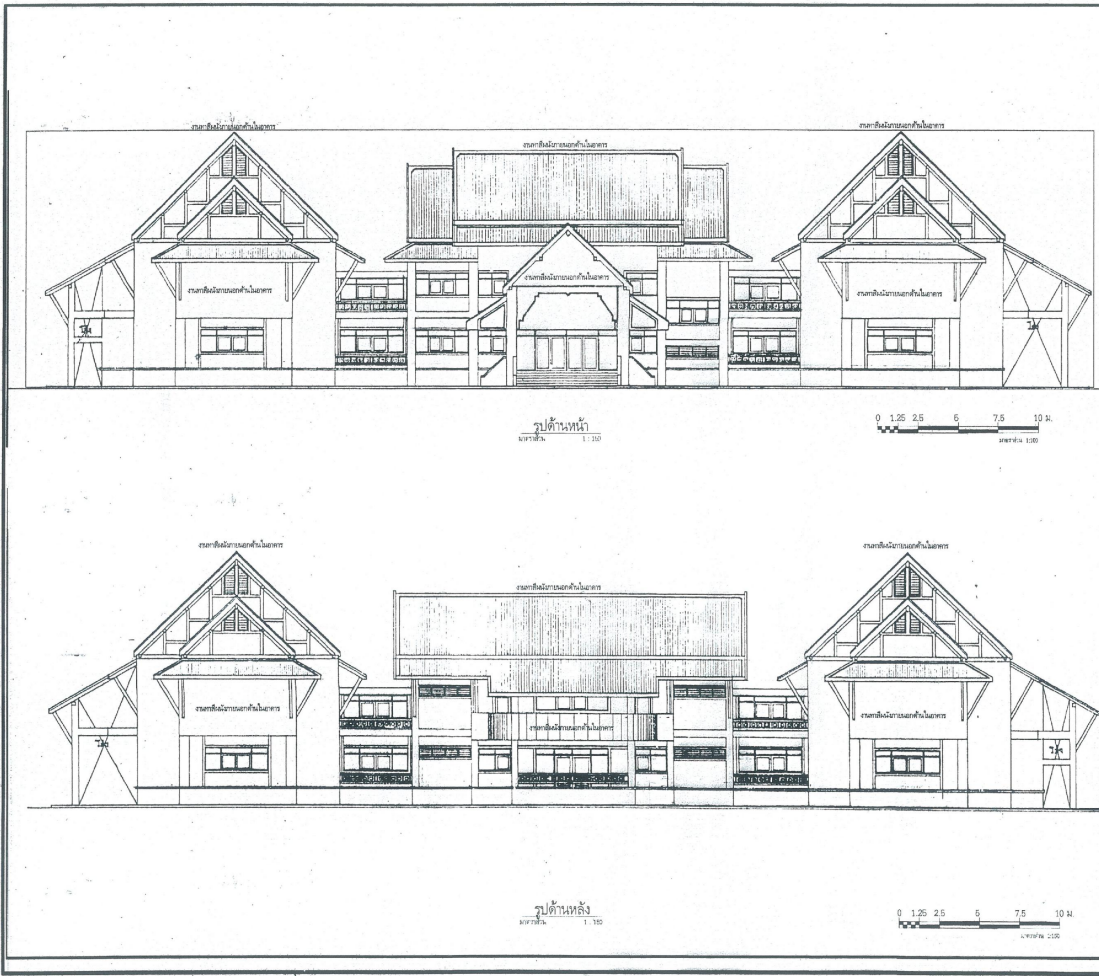

ผังที่ดิน

กรมศิลปากร
สำนักศิลปากรที่ ๒ สุพรรณบุรี

ผู้ปฏิบัติ

สำรวจ / เขียนแบบ

สำรวจ	นายสุชัย ชวนะสัน		
เขียนแบบ	นายสุชัย ชวนะสัน	กรมศิลปากร	พ.ร.ศ.
ผู้ควบคุม			

วิศวกรควบคุม

นายช่างโยธา	นายสุชัย ชวนะสัน	กรมศิลปากร	พ.ร.ศ.
นายช่างโยธา	นายสมศักดิ์ ชวนะสัน	กรมศิลปากร	พ.ร.ศ.
นายช่างโยธา	นายสมศักดิ์ ชวนะสัน	กรมศิลปากร	พ.ร.ศ.
นายช่างโยธา	นายสมศักดิ์ ชวนะสัน	กรมศิลปากร	พ.ร.ศ.

ตรวจ / อนุมัติ

นายช่างโยธา	นายสมศักดิ์ ชวนะสัน	กรมศิลปากร	พ.ร.ศ.
นายช่างโยธา	นายสมศักดิ์ ชวนะสัน	กรมศิลปากร	พ.ร.ศ.
นายช่างโยธา	นายสมศักดิ์ ชวนะสัน	กรมศิลปากร	พ.ร.ศ.

วิศวกร

ตรวจ / อนุมัติ

นายช่างโยธา	นายสมศักดิ์ ชวนะสัน	กรมศิลปากร	พ.ร.ศ.
นายช่างโยธา	นายสมศักดิ์ ชวนะสัน	กรมศิลปากร	พ.ร.ศ.
นายช่างโยธา	นายสมศักดิ์ ชวนะสัน	กรมศิลปากร	พ.ร.ศ.

รูปด้านหน้า

รูปด้านหลัง

0 1.25 2.5 5 7.5 10 M

0 1.25 2.5 5 7.5 10 M

มาตราส่วน 1:100

มาตราส่วน 1:100

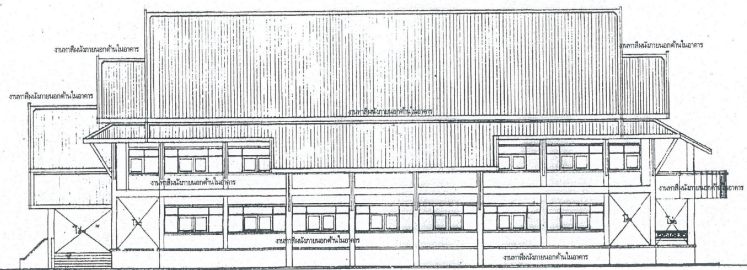

รูปด้านขวา
มาตราส่วน 1:100

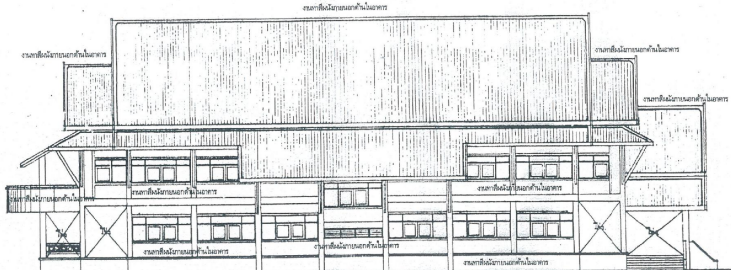

รูปด้านซ้าย
มาตราส่วน 1:100

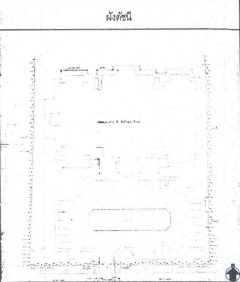

กรมศิลปากร
สำนักศิลปากรที่ ๒ สุพรรณบุรี

โครงการ / ชื่อแบบ			
ที่ระวาง	เขตที่ดิน	เขตที่ดิน	๑-๒๕๓
ชื่อสถานที่	เขตที่ดิน	กรมศิลปากร	
วิศวกร/ผู้ควบคุม			
ผู้ควบคุม	เขตที่ดิน	กรมศิลปากร	๑๖๖๓
ผู้ควบคุม	เขตที่ดิน	กรมศิลปากร	๑๖๖๓
ผู้ควบคุม	เขตที่ดิน	กรมศิลปากร	๑๖๖๓
ผู้ควบคุม	เขตที่ดิน	กรมศิลปากร	๑๖๖๓
ผู้ควบคุม	เขตที่ดิน	กรมศิลปากร	๑๖๖๓
ผู้ควบคุม	เขตที่ดิน	กรมศิลปากร	๑๖๖๓
ผู้ควบคุม	เขตที่ดิน	กรมศิลปากร	๑๖๖๓
ผู้ควบคุม	เขตที่ดิน	กรมศิลปากร	๑๖๖๓
ผู้ควบคุม	เขตที่ดิน	กรมศิลปากร	๑๖๖๓

ตรวจ / อนุมัติ			
นาย...	นาย...	นาย...	๑๖๖๓
นาย...	นาย...	นาย...	๑๖๖๓
นาย...	นาย...	นาย...	๑๖๖๓

ชื่อ	นาย...	๑๖๖๓
ตำแหน่ง	...	๑๖๖๓
วันที่	...	๑๖๖๓
สถานที่	...	๑๖๖๓
มาตราส่วน	...	๑๖๖๓
เลขที่	...	๑๖๖๓
วันที่	...	๑๖๖๓
สถานที่	...	๑๖๖๓
มาตราส่วน	...	๑๖๖๓

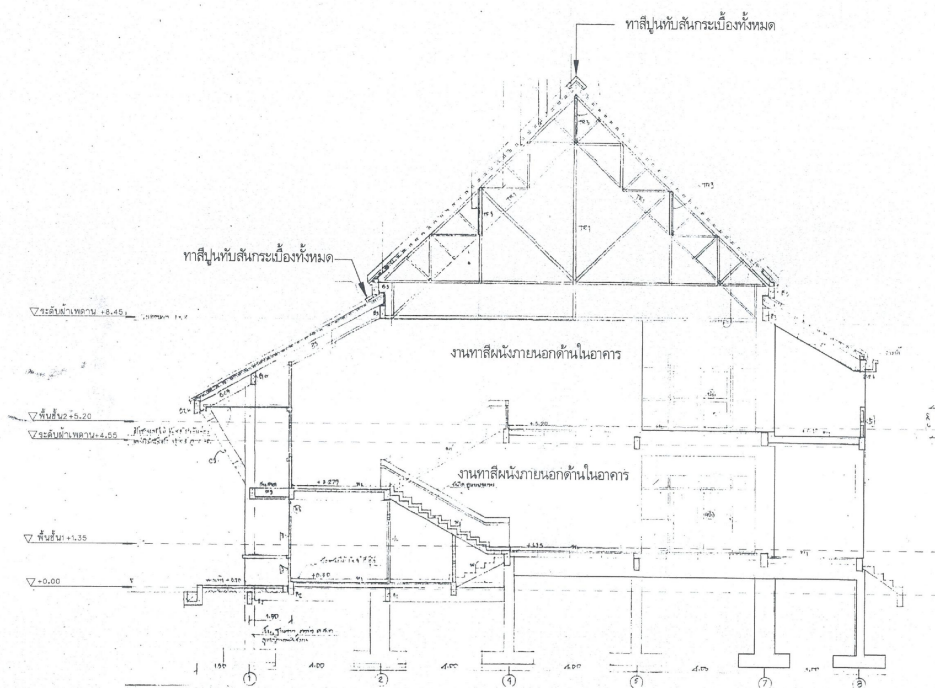

ผังพื้นที่	
กรมศิลปากร สำนักศิลปากรที่ ๒ สุพรรณบุรี อยุธยา	
โครงการ / เก็บแบบ	
สำรวจ	นายสุวิทย์ นามะสิน
เขียนแบบ	นายสุวิทย์ นามะสิน
ตรวจสอบ	นายสุวิทย์ นามะสิน
วิศวกรควบคุมแบบ	
นายสุวิทย์ นามะสิน	นายสุวิทย์ นามะสิน
นายสุวิทย์ นามะสิน	นายสุวิทย์ นามะสิน
นายสุวิทย์ นามะสิน	นายสุวิทย์ นามะสิน
นายสุวิทย์ นามะสิน	นายสุวิทย์ นามะสิน
นายสุวิทย์ นามะสิน	นายสุวิทย์ นามะสิน
นายสุวิทย์ นามะสิน	นายสุวิทย์ นามะสิน
ตรวจ / เก็บแบบ	
นายสุวิทย์ นามะสิน	นายสุวิทย์ นามะสิน
นายสุวิทย์ นามะสิน	นายสุวิทย์ นามะสิน
นายสุวิทย์ นามะสิน	นายสุวิทย์ นามะสิน
อนุมัติ	
วันที่	17 มิ.ย. ๕๐
โครงการ	ปรับปรุงและซ่อมแซมสิ่งก่อสร้างโบราณคดี
สถานที่	ตำบลเมืองเก่า จังหวัดสุพรรณบุรี
เจ้าของโครงการ	สำนักศิลปากรที่ ๒ สุพรรณบุรี
แบบและ	รูปตัด
มาตราส่วน	1:75
หน้า	๐๑
หน้า	๐๑
หน้า	๐๑